

# VARIACIÓN INTERANUAL DEL PRODUCTO INTERIOR BRUTO

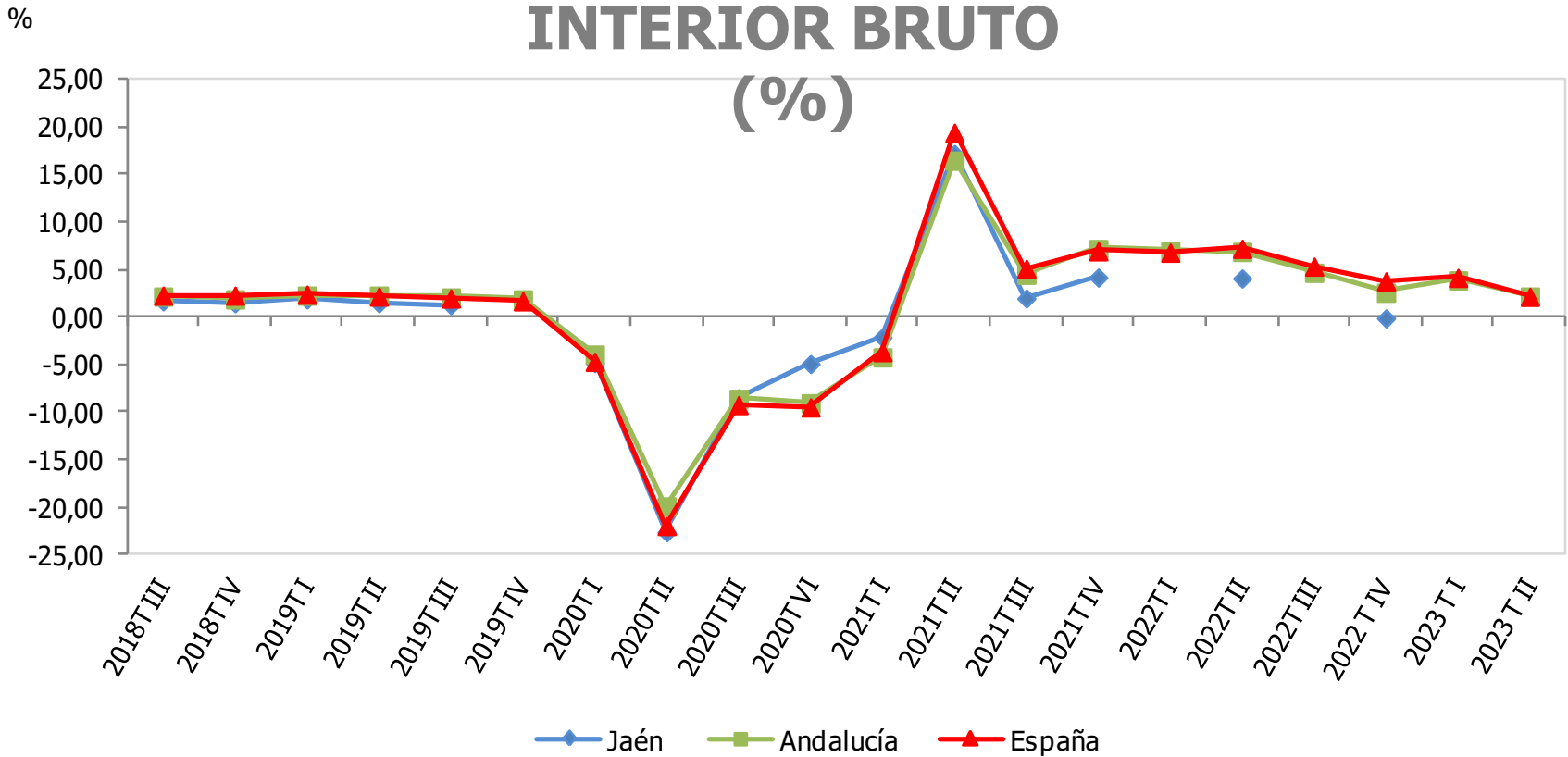

Variación interanual del PIB (%)	IIT 2023
España	2,2
Andalucía	2,2
Jaén	-

Nota: No se dispone de información provincial para algunos trimestres.

Fuente: Instituto Nacional de Estadística (INE), *Contabilidad Nacional de España*. Instituto de Estadística y Cartografía de Andalucía (IECA), *Contabilidad Regional Trimestral de Andalucía*. Analistas Económicos de Andalucía, *Previsiones económicas de Andalucía*. Oficina Técnica de la Fundación "Estrategias para el desarrollo económico y social de la provincia de Jaén".

# VARIACIÓN INTERANUAL DEL NÚMERO DE MATRICULACIONES DE VEHÍCULOS TURISMOS (%)

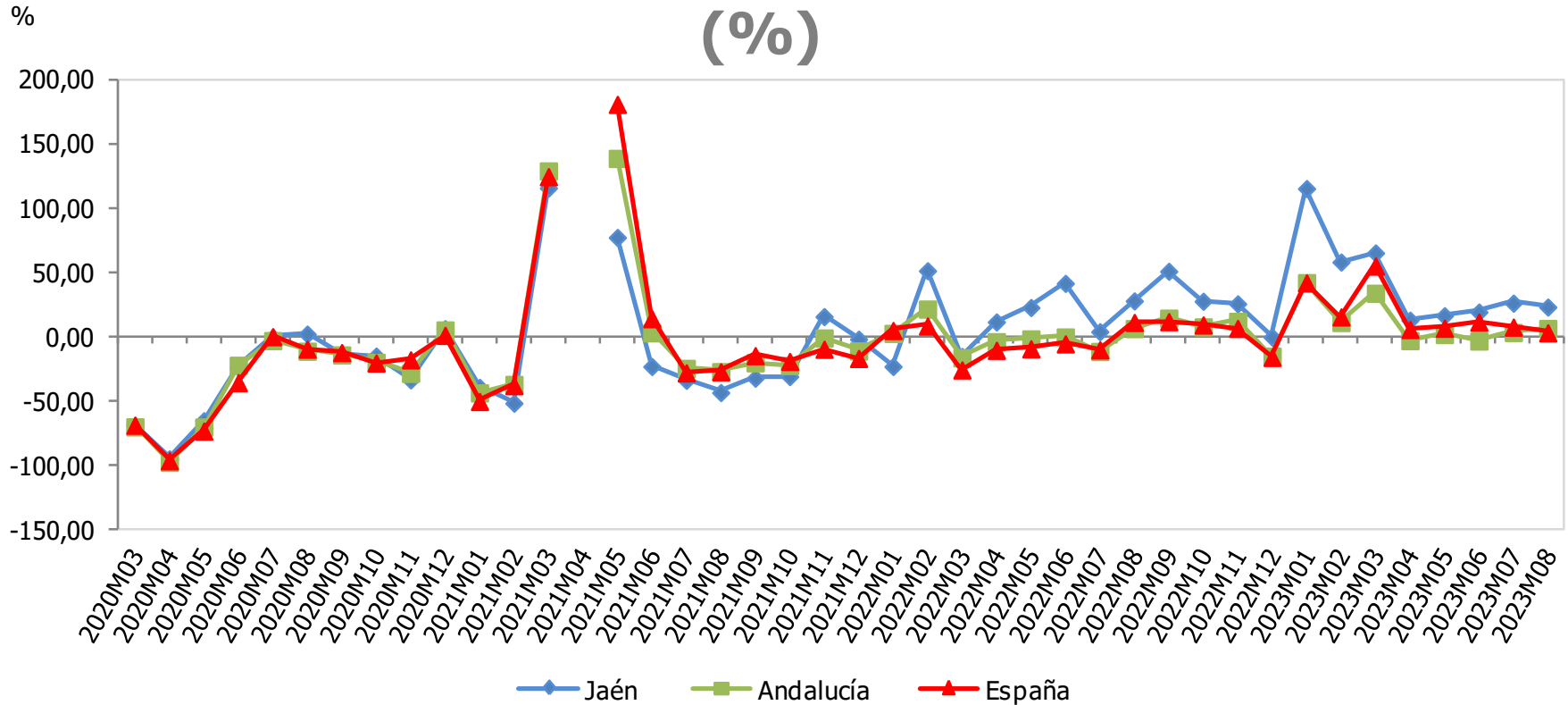

Matriculaciones de vehículos turismos	Agosto 2023	Variac. mensual (%)	Variac. Interanual (%)
España	62.729	-29,79	3,30
Andalucía	7.953	-19,34	6,65
Jaén	725	-15,50	23,30

Nota: La variación interanual de abril 2021 no se recoge en la gráfica, al no estar dentro de la escala utilizada.  
Fuente: Dirección General de Tráfico, *Portal estadístico*. Oficina Técnica de la Fundación "Estrategias para el desarrollo económico y social de la provincia de Jaén".

# VARIACIÓN INTERANUAL DEL NÚMERO DE MATRICULACIONES DE CAMIONES Y FURGONETAS (%)

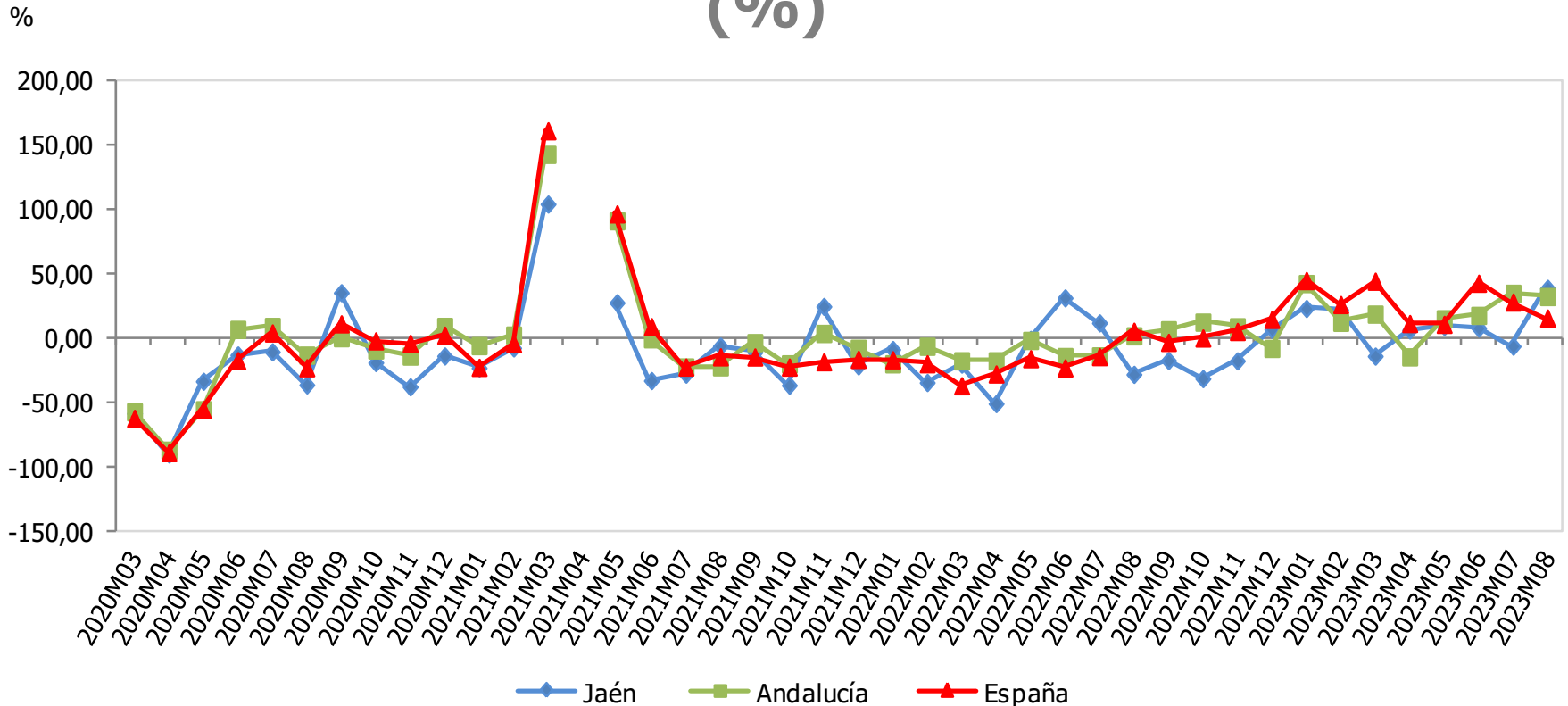

Matriculaciones de camiones y furgonetas	Agosto 2023	Variac. mensual (%)	Variac. Interanual (%)
España	12.020	-26,17	15,73
Andalucía	1.453	-25,30	32,45
Jaén	93	-24,39	38,81

Nota: La variación interanual de abril 2021 no se recoge en la gráfica, al no estar dentro de la escala utilizada.

Fuente: Dirección General de Tráfico, *Portal estadístico*. Oficina Técnica de la Fundación "Estrategias para el desarrollo económico y social de la provincia de Jaén".

# VARIACIÓN INTERANUAL DEL NÚMERO DE MATRICULACIONES DE TRACTORES INDUSTRIALES (%)

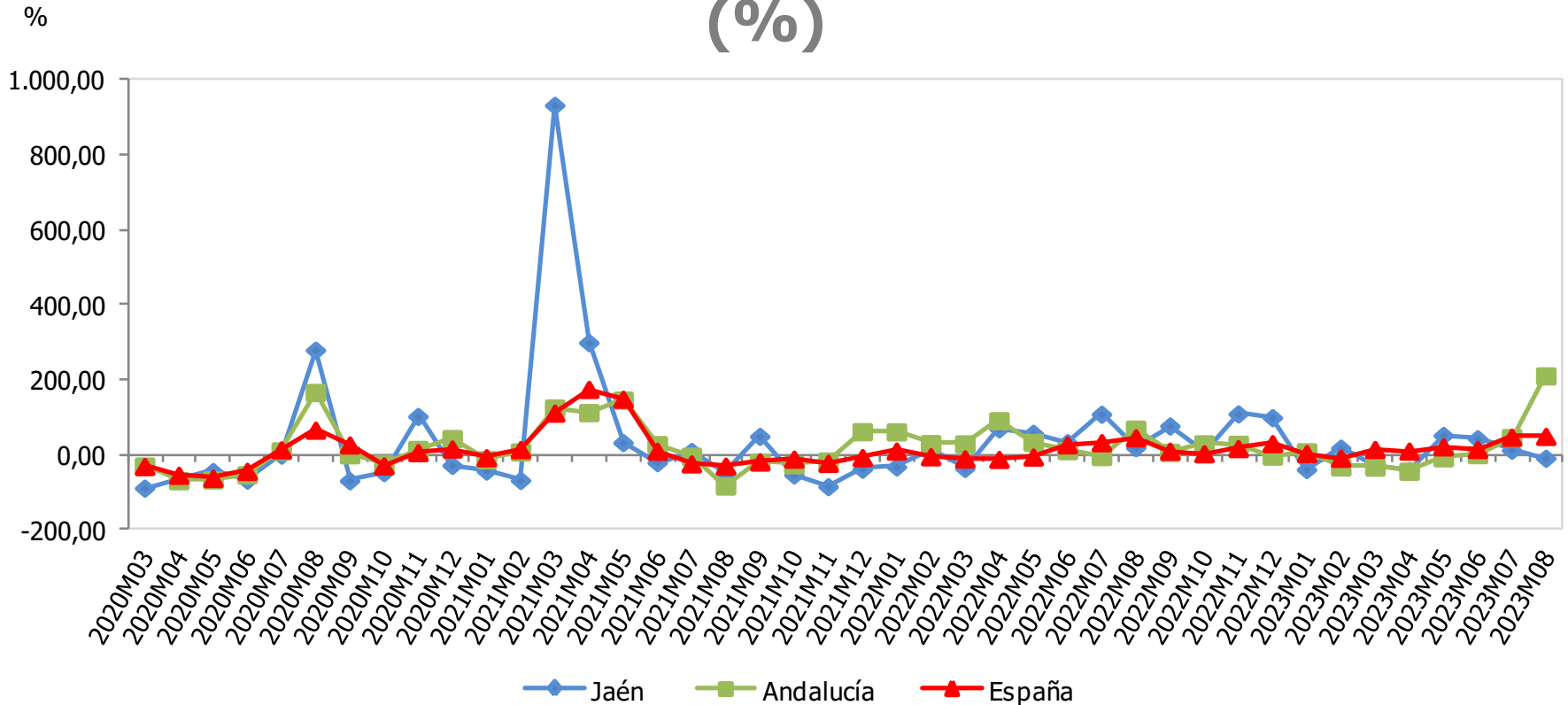

Matriculaciones de tractores industriales	Agosto 2023	Variac. mensual (%)	Variac. Interanual (%)
España	1.994	-0,30	50,04
Andalucía	327	42,79	211,43
Jaén	11	-57,69	-8,33

Fuente: Dirección General de Tráfico, *Portal estadístico*. Oficina Técnica de la Fundación "Estrategias para el desarrollo económico y social de la provincia de Jaén".

# VARIACIÓN INTERANUAL DEL ÍNDICE DE PRECIOS DE CONSUMO (%)

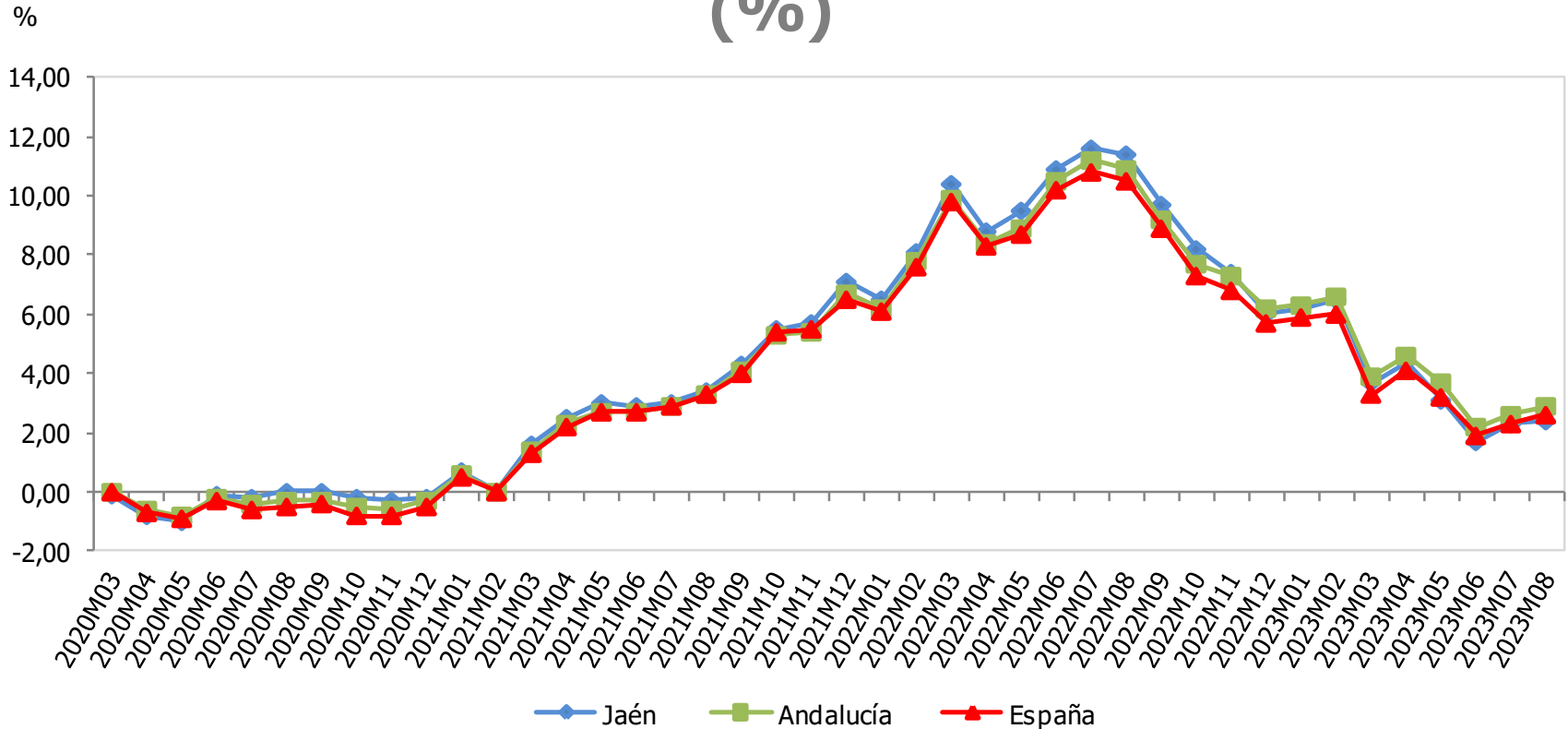

Variación del IPC agosto (%)	Mensual	Interanual
España	0,5	2,6
Andalucía	0,6	2,9
Jaén	0,4	2,4

Fuente: Instituto Nacional de Estadística (INE), *Índice de Precios de Consumo (IPC)*. Oficina Técnica de la Fundación "Estrategias para el desarrollo económico y social de la provincia de Jaén".

# VARIACIÓN INTERANUAL DEL IPC DE VIVIENDA, AGUA, ELECTRICIDAD, GAS Y OTROS COMBUSTIBLES (%)

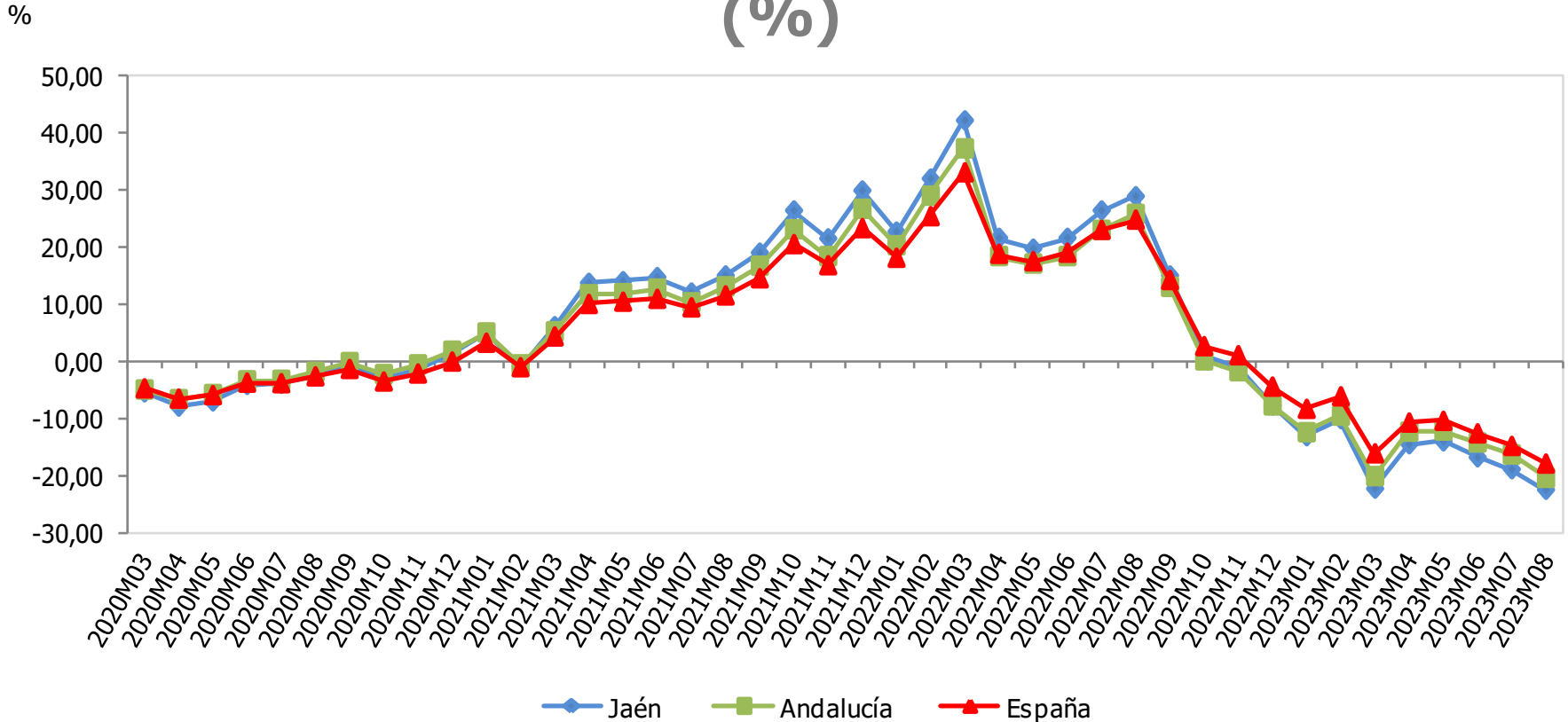

Variación del IPC vivienda agosto (%)	Mensual	Interanual
España	-0,2	-18,0
Andalucía	0,0	-20,5
Jaén	0,1	-22,6

Fuente: Instituto Nacional de Estadística (INE), *Índice de Precios de Consumo (IPC)*. Oficina Técnica de la Fundación "Estrategias para el desarrollo económico y social de la provincia de Jaén".

# VARIACIÓN INTERANUAL DEL IPC DE ALIMENTOS Y BEBIDAS NO ALCOHÓLICAS (%)

%

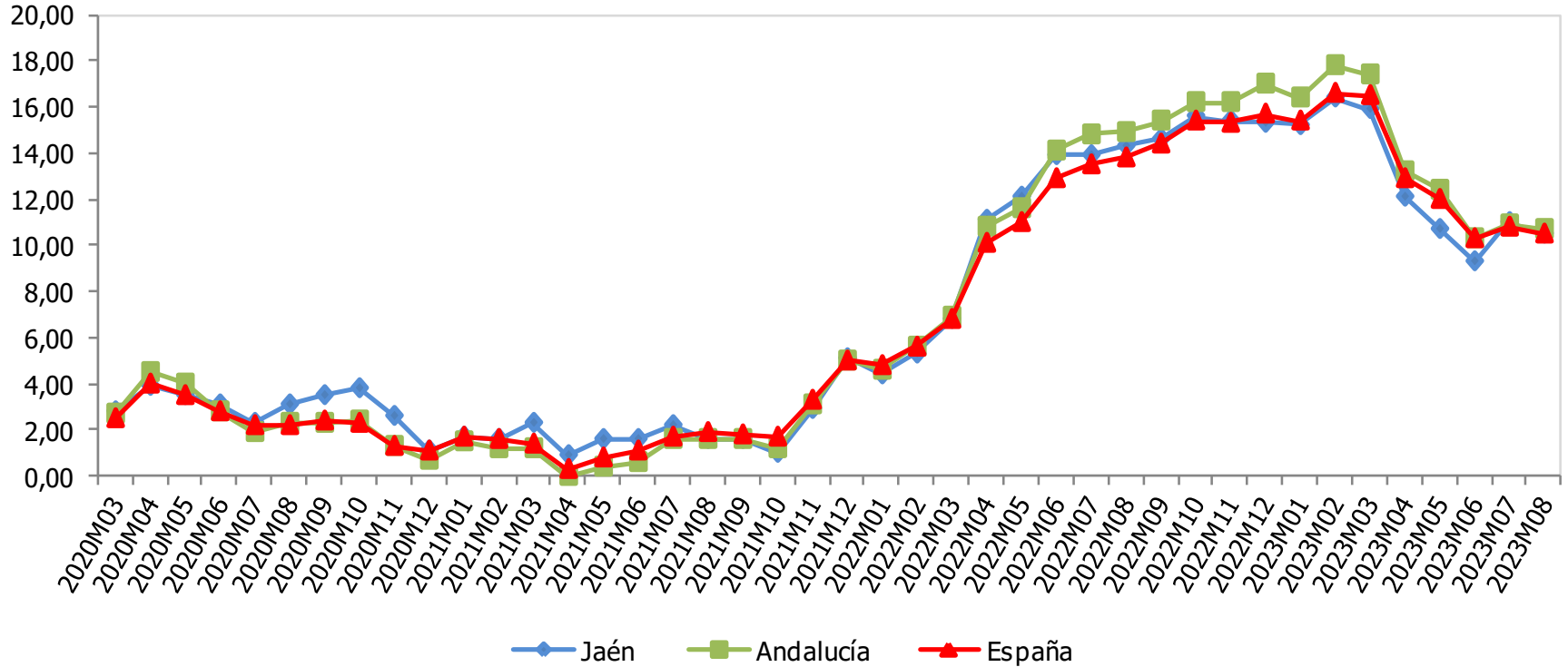

Variación del IPC alimentos agosto (%)		
	Mensual	Interanual
España	0,2	10,5
Andalucía	0,3	10,7
Jaén	-0,2	10,5

Fuente: Instituto Nacional de Estadística (INE), *Índice de Precios de Consumo (IPC)*. Oficina Técnica de la Fundación "Estrategias para el desarrollo económico y social de la provincia de Jaén".

# VARIACIÓN INTERANUAL DEL IPC DE RESTAURANTES Y HOTELES (%)

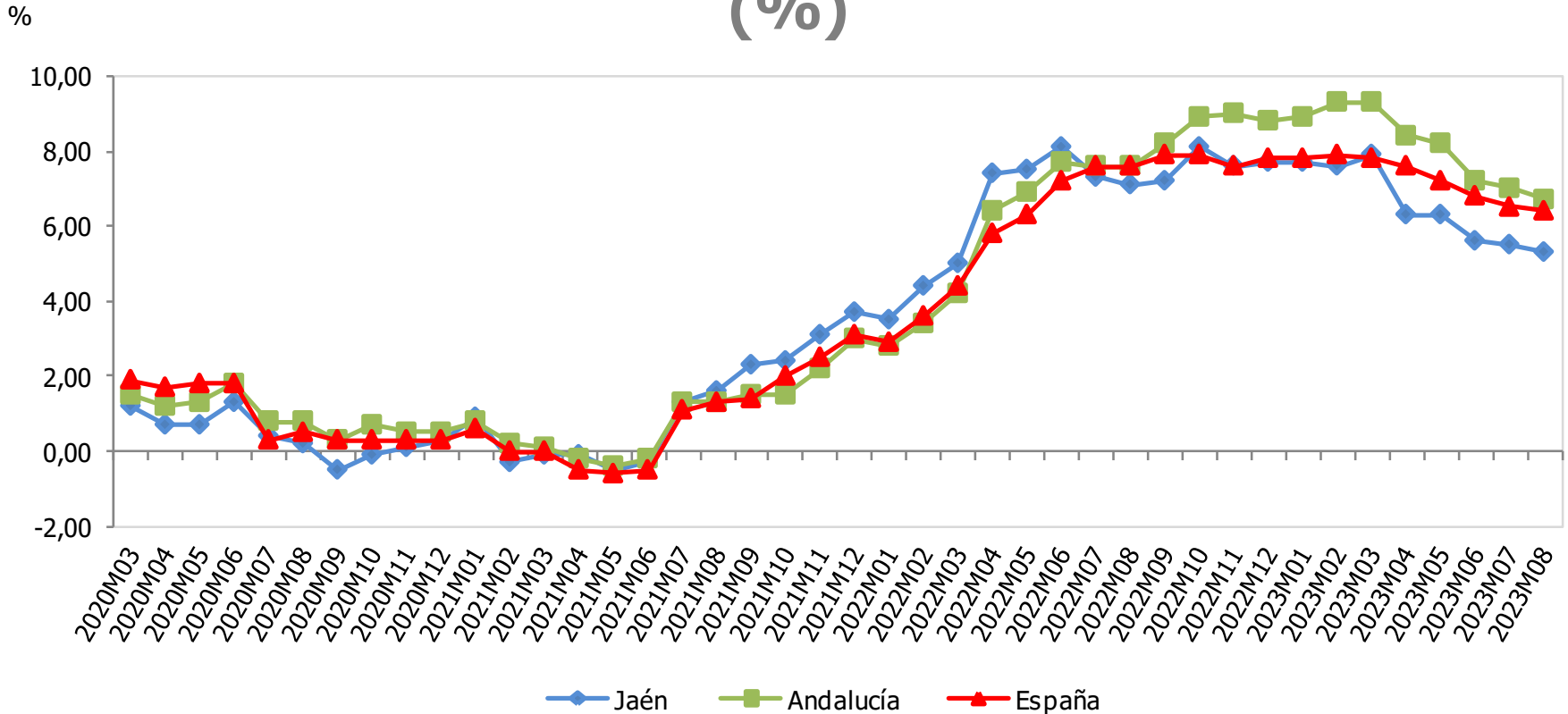

Variación del IPC rest. y hoteles agosto (%)	Mensual	Interanual
España	0,3	6,4
Andalucía	0,3	6,7
Jaén	0,4	5,3

Fuente: Instituto Nacional de Estadística (INE), *Índice de Precios de Consumo (IPC)*. Oficina Técnica de la Fundación "Estrategias para el desarrollo económico y social de la provincia de Jaén".



# VARIACIÓN INTERANUAL DE LA LICITACIÓN DE OBRA PÚBLICA (%)

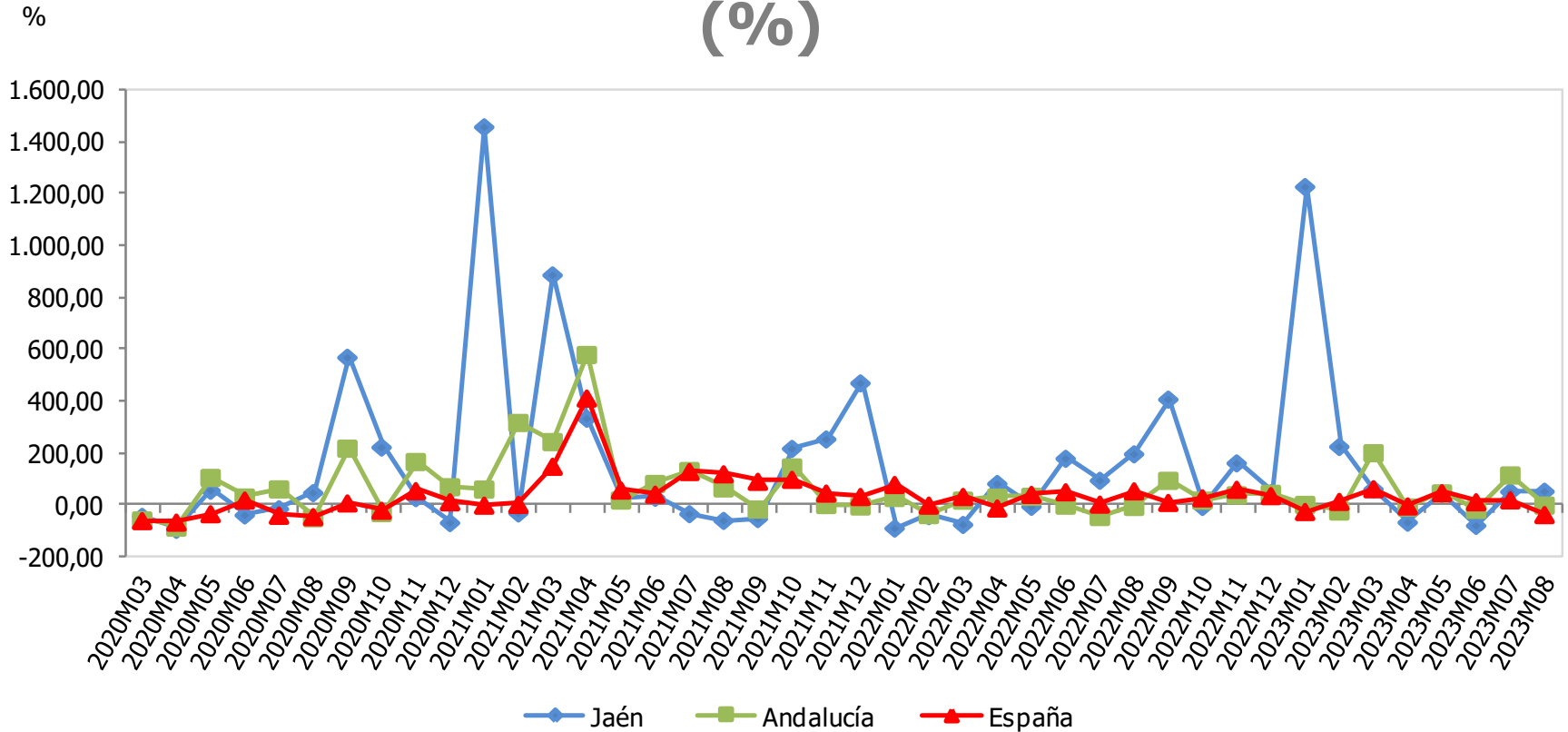

Licitación de obra pública (miles €)	Agosto 2023	Variac. mensual (%)	Variac. interanual (%)
España	1.829.516	-40,64	-37,76
Andalucía	379.166	-31,55	-1,29
Jaén	18.340	-24,93	52,40

Fuente: SEOPAN, *Observatorio del sector de la construcción*. Oficina Técnica de la Fundación "Estrategias para el desarrollo económico y social de la provincia de Jaén".

# VARIACIÓN INTERANUAL DEL NÚMERO DE HIPOTECAS CONSTITUIDAS (%)

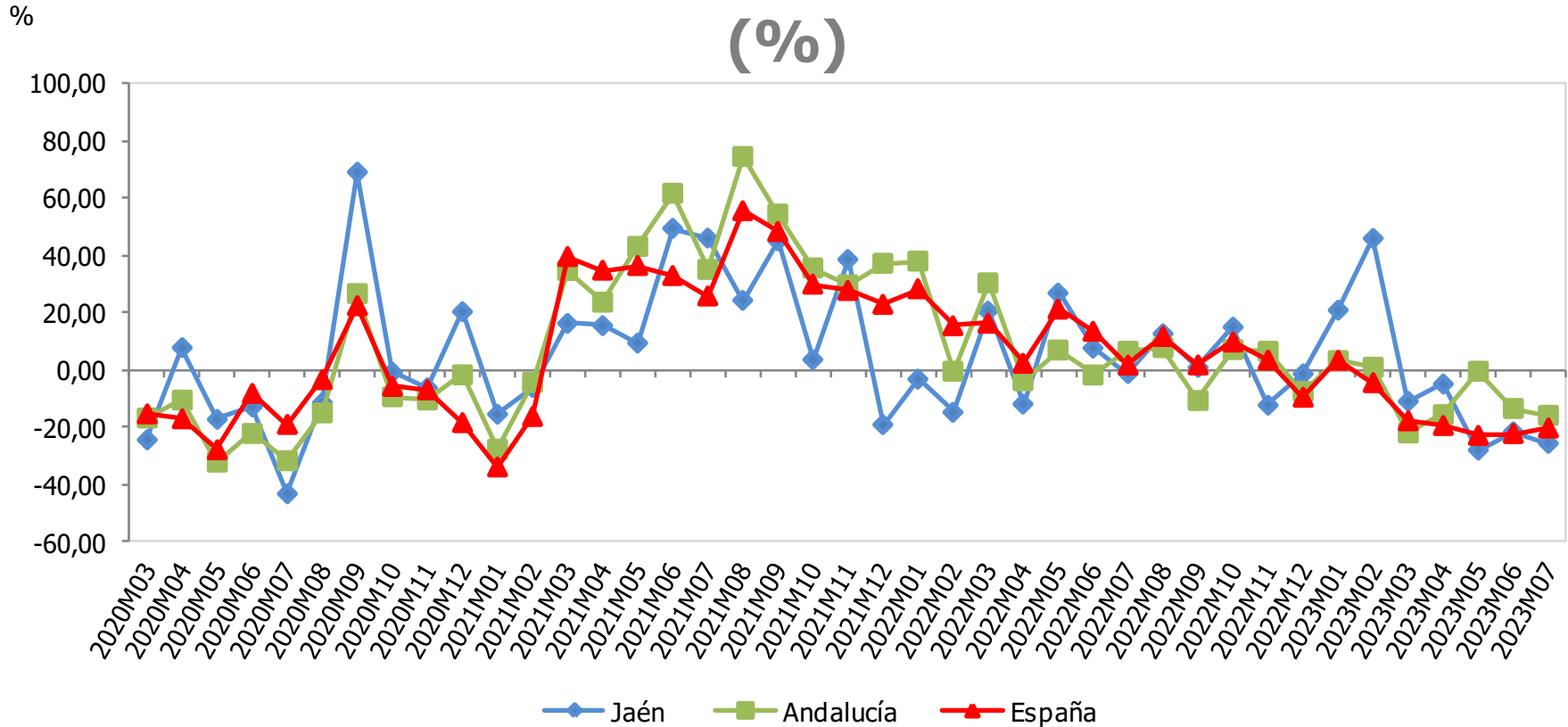

Hipotecas constituidas	Julio 2023	Variac. mensual (%)	Variac. interanual (%)
España	37.701	-13,41	-20,36
Andalucía	7.397	-15,33	-15,90
Jaén	335	-20,80	-25,72

Fuente: Instituto Nacional de Estadística (INE), *Estadística de hipotecas*. Oficina Técnica de la Fundación "Estrategias para el desarrollo económico y social de la provincia de Jaén".

# VARIACIÓN INTERANUAL DE LOS CRÉDITOS BANCARIOS (%)

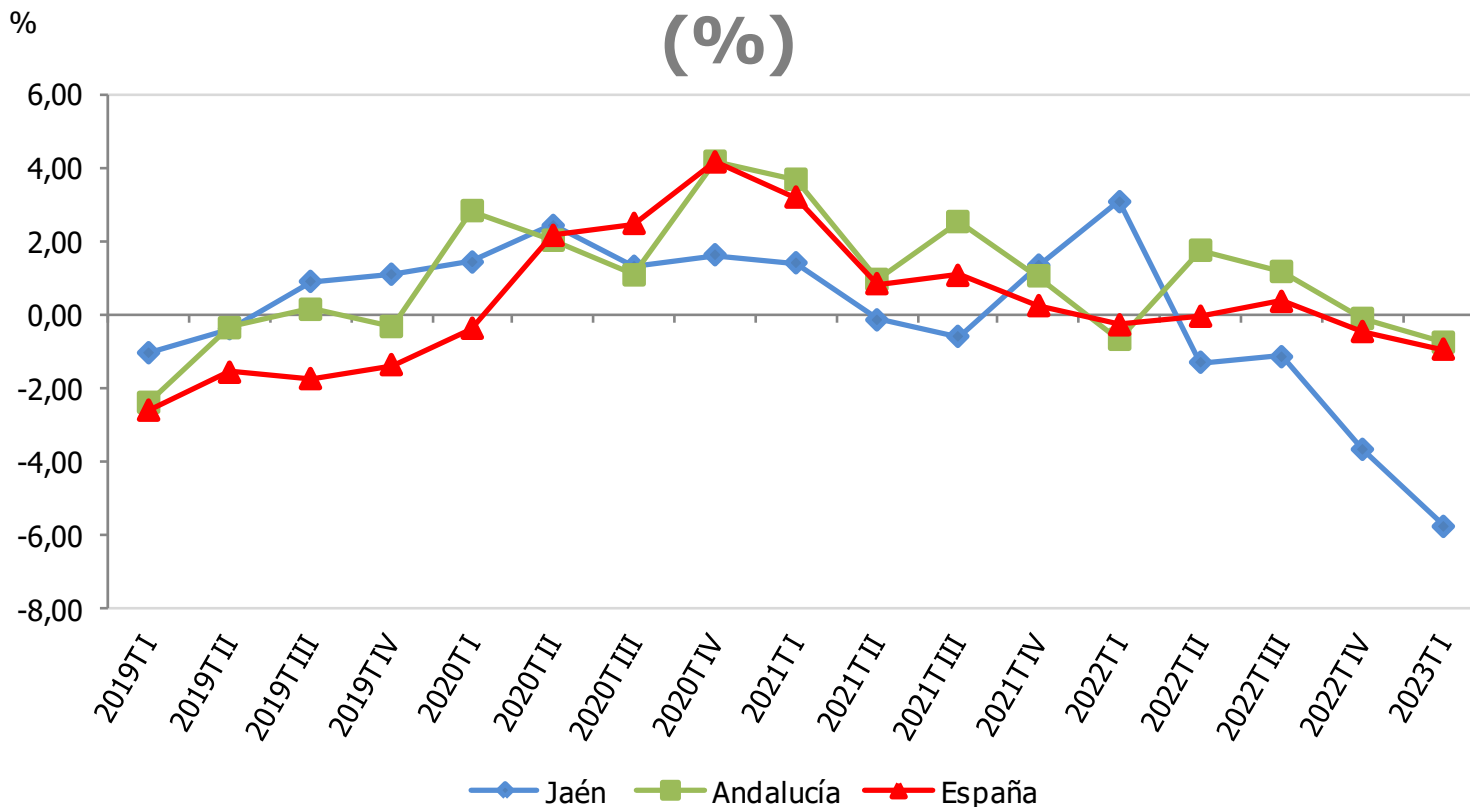

Créditos bancarios (mill. €)	IT 2023	Variac. trimestral (%)	Variac. interanual (%)
España	1.231.860	-1,18	-0,94
Andalucía	152.911	-1,29	-0,75
Jaén	8.647	-1,26	-5,78

Fuente: Banco de España, *Boletín Estadístico*. Oficina Técnica de la Fundación "Estrategias para el desarrollo económico y social de la provincia de Jaén".

# VARIACIÓN INTERANUAL DE LOS DEPÓSITOS BANCARIOS (%)

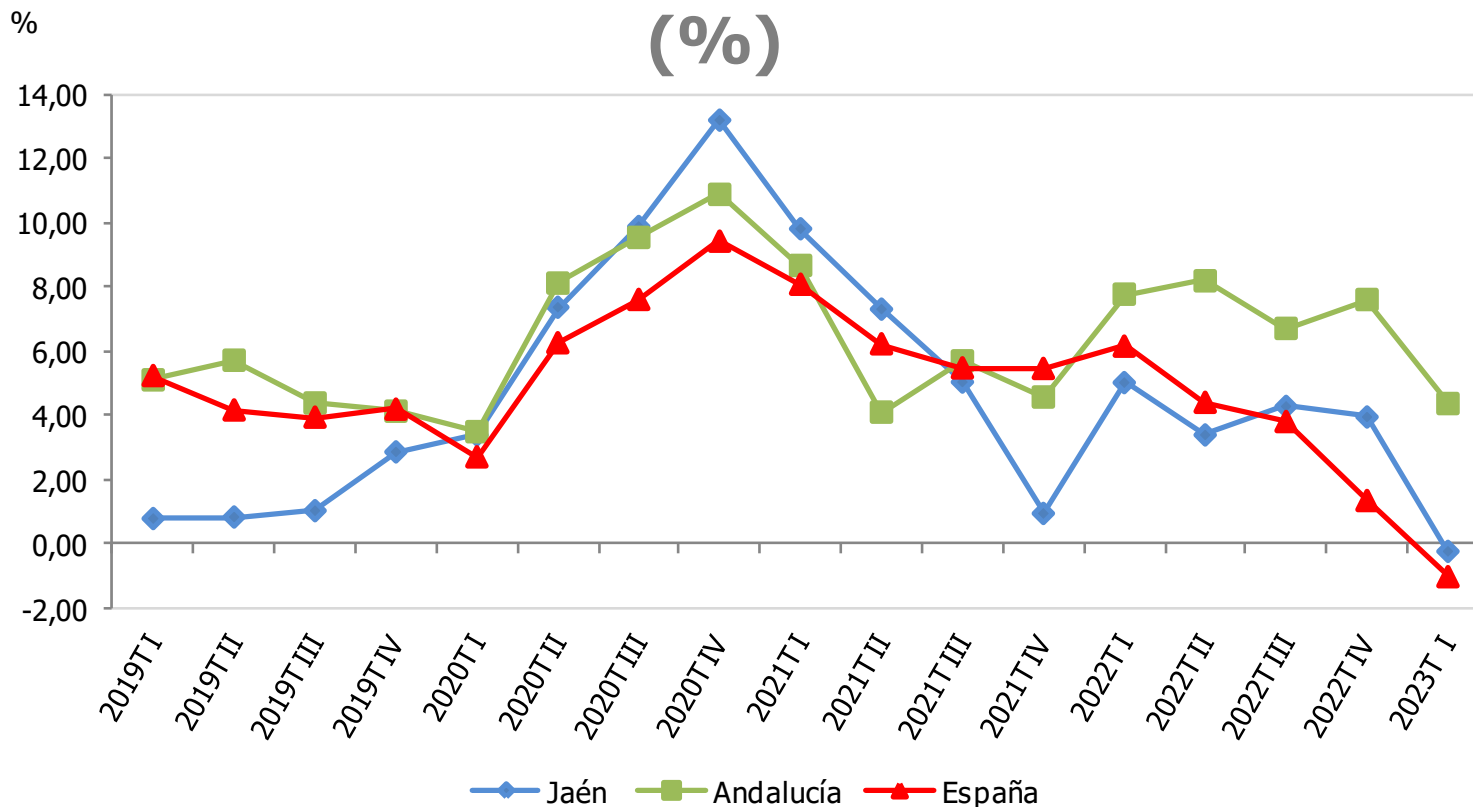

Depósitos bancarios (mill. €)	IT 2023	Variac. trimestral (%)	Variac. interanual (%)
España	1.468.903	-2,49	-1,02
Andalucía	157.431	-1,87	4,37
Jaén	11.988	-4,00	-0,23

Fuente: Banco de España, *Boletín Estadístico*. Oficina Técnica de la Fundación "Estrategias para el desarrollo económico y social de la provincia de Jaén".

# VARIACIÓN INTERANUAL DEL VALOR DE LAS EXPORTACIONES (%)

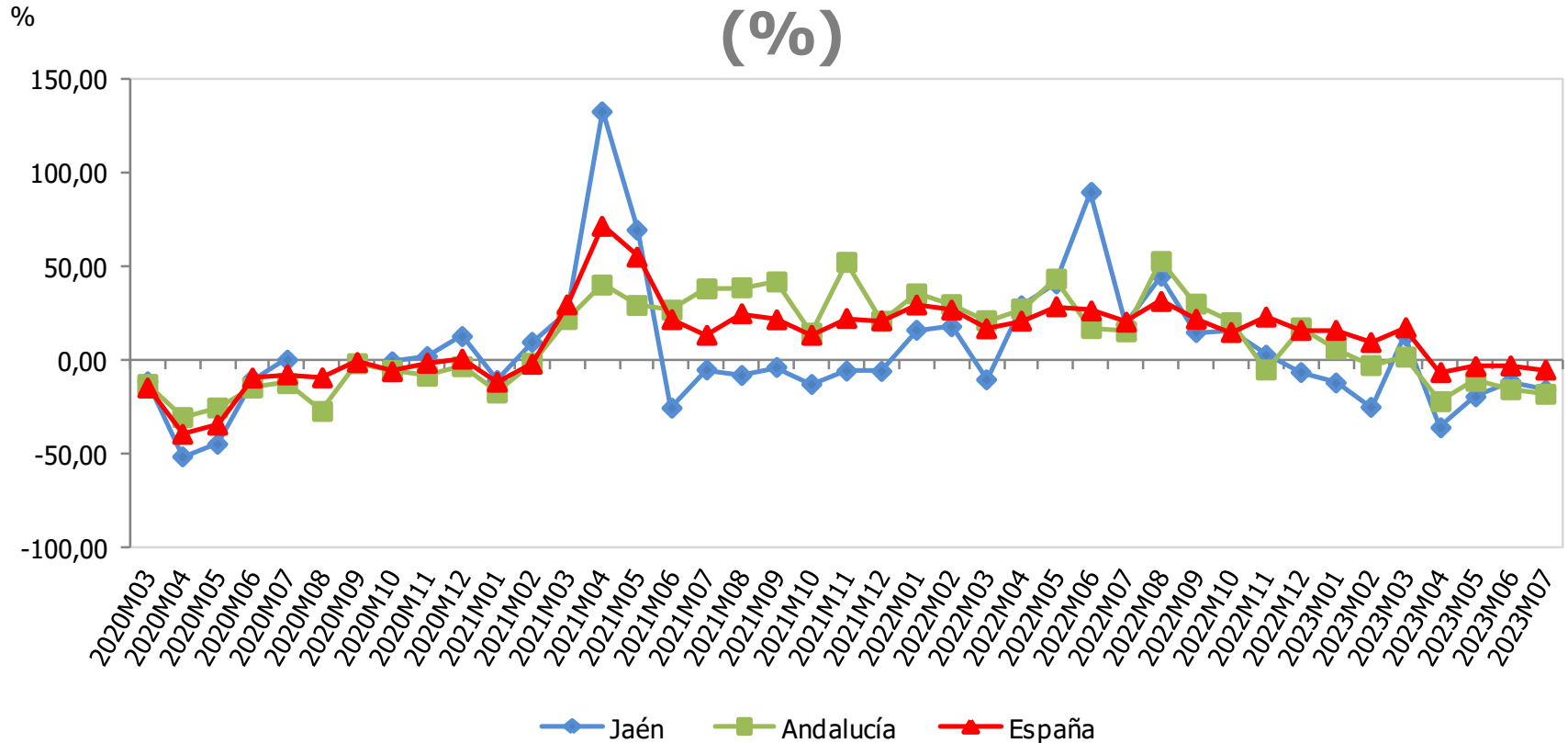

Exportaciones (mill. €)	Julio 2023	Variac. mensual (%)	Variac. interanual (%)
España	30.445,8	-10,4	-5,0
Andalucía	2.717,7	-6,6	-17,9
Jaén	97,0	-19,1	-15,6

Nota: No se contemplan los meses de agosto y de septiembre para Jaén por existir una ruptura de la serie estadística en esos meses de 2019.

Fuente: Ministerio de Industria, Comercio y Turismo, *Datacomex. Estadísticas del comercio exterior español*. Oficina Técnica de la Fundación "Estrategias para el desarrollo económico y social de la provincia de Jaén".

# VARIACIÓN INTERANUAL DEL VALOR DE LAS IMPORTACIONES (%)

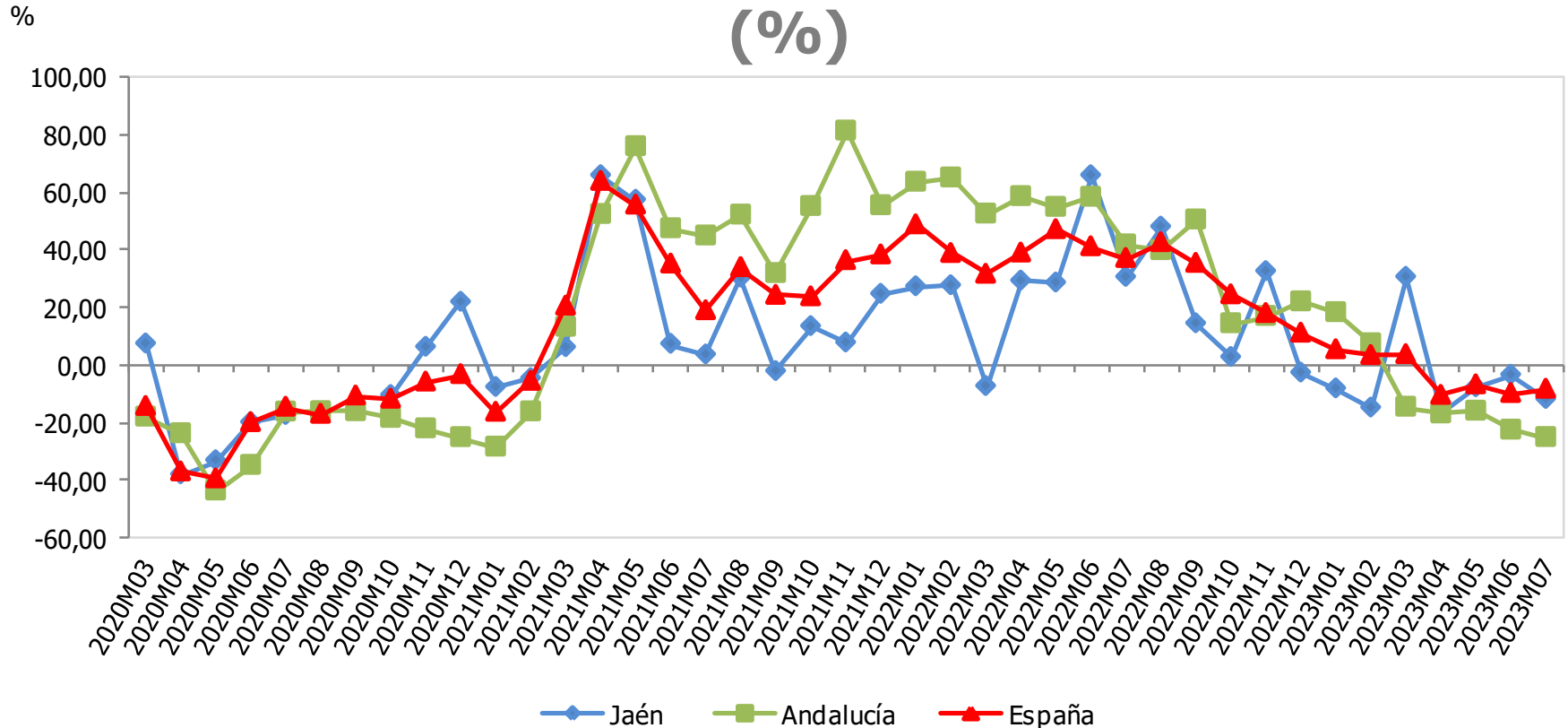

Importaciones (mill. €)	Julio 2023	Variac. mensual (%)	Variac. interanual (%)
España	35.348,37	-2,7	-8,4
Andalucía	3.176,21	-1,4	-25,2
Jaén	92,82	-20,5	-12,0

Nota: No se contemplan los meses de agosto y de septiembre para Jaén por existir una ruptura de la serie estadística en esos meses de 2019.

Fuente: Ministerio de Industria, Comercio y Turismo, *Datacomex. Estadísticas del comercio exterior español*. Oficina Técnica de la Fundación "Estrategias para el desarrollo económico y social de la provincia de Jaén".

# ÍNDICE DE CONFIANZA EMPRESARIAL, EXPECTATIVAS DEL TRIMESTRE ENTRANTE (Índice de -100 a 100)

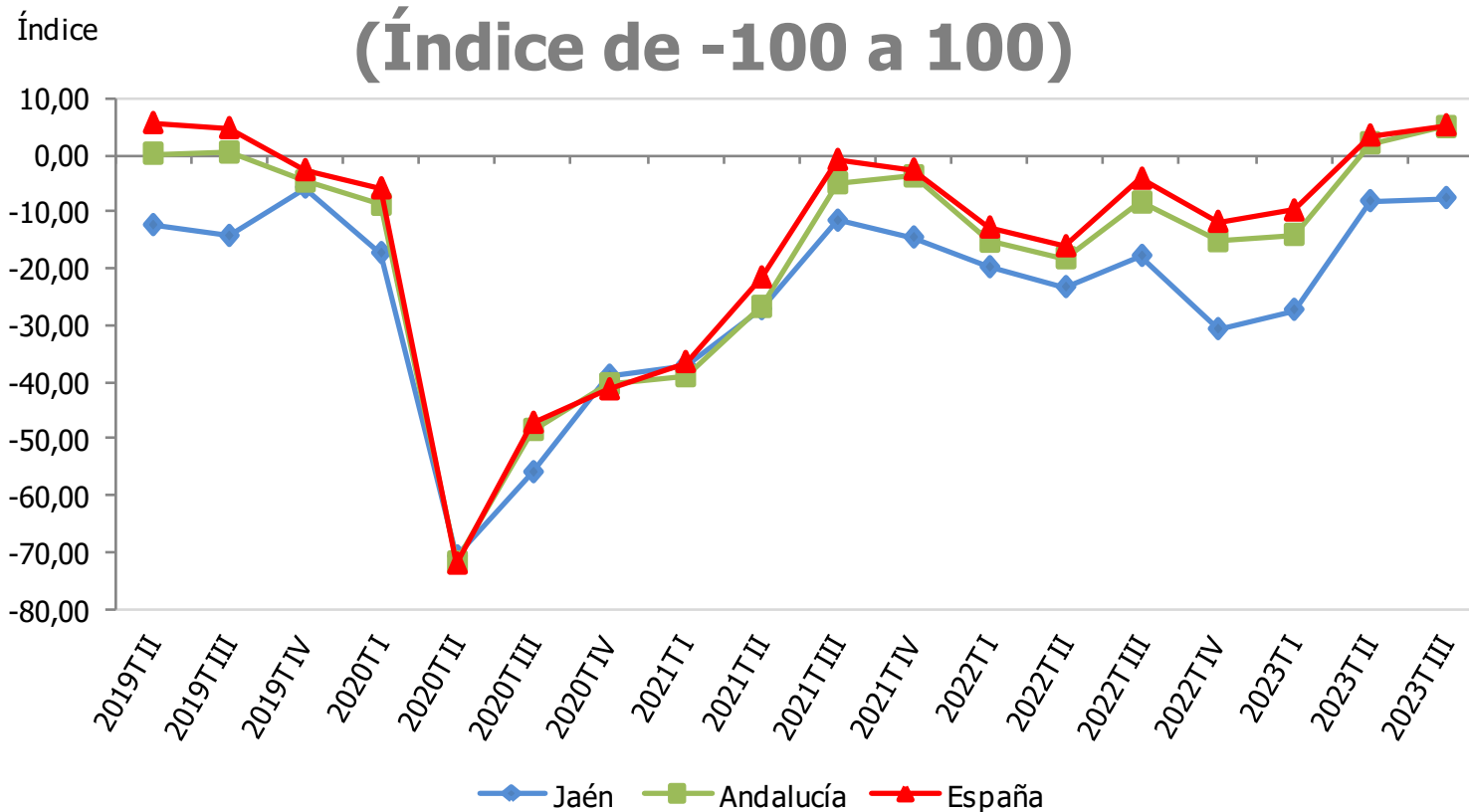

Índice de confianza empresarial (-100 a 100)	IIIT 2023
España	5,2
Andalucía	4,9
Jaén	-7,6

Fuente: Instituto Nacional de Estadística (INE), *Indicadores de Confianza Empresarial*. Instituto de Estadística y Cartografía de Andalucía (IECA), *Indicador de Confianza Empresarial de Andalucía*. Oficina Técnica de la Fundación "Estrategias para el desarrollo económico y social de la provincia de Jaén".

# VARIACIÓN INTERANUAL DEL NÚMERO DE VIAJEROS EN ESTABLECIMIENTOS HOTELEROS (%)

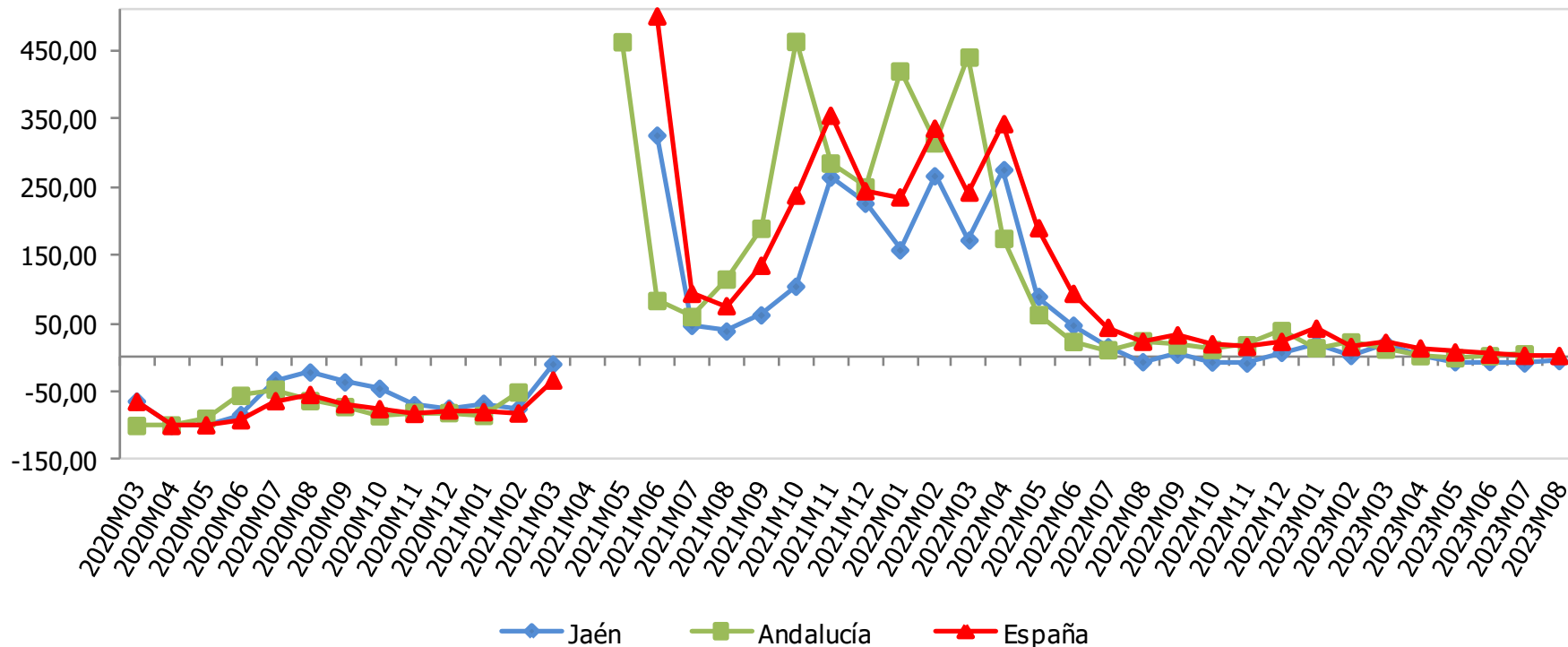

Viajeros en establecimientos hoteleros	Agosto 2023	Variac. mensual (%)	Variac. interanual (%)
España	13.196.928	4,20	2,63
Andalucía	2.258.709	6,32	5,08
Jaén	49.968	14,21	-4,86

Nota: No se publican datos de Jaén en mayo 2020, por estar protegidos por secreto estadístico. La variación interanual de mayo 2021 para Andalucía y España no se recogen en la gráfica, al no estar dentro de la escala utilizada.

Fuente: Instituto Nacional de Estadística (INE), Encuesta de Ocupación Hotelera. Oficina Técnica de la Fundación "Estrategias para el desarrollo económico y social de la provincia de Jaén".



# VARIACIÓN INTERANUAL DEL NÚMERO DE VIAJEROS DE ESPAÑA EN ESTABLECIMIENTOS HOTELEROS (%)

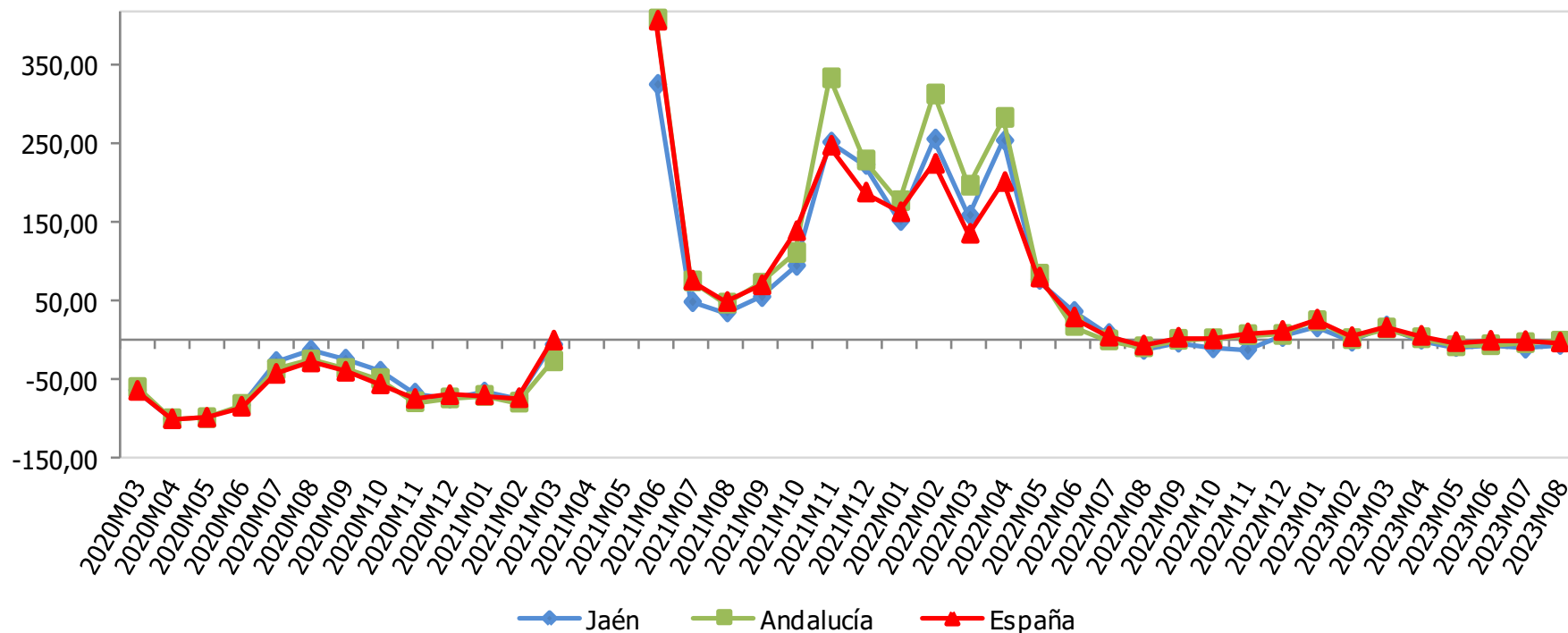

Viajeros de España	Agosto 2023	Variac. mensual (%)	Variac. interanual (%)
España	6.355.329	5,37	-2,33
Andalucía	1.339.933	4,12	-1,28
Jaén	43.619	14,79	-5,58

Nota: No se publican datos de Jaén en mayo 2020, por estar protegidos por secreto estadístico. La variación interanual de mayo 2021 para Andalucía y España no se recogen en la gráfica, al no estar dentro de la escala utilizada.

Fuente: Instituto Nacional de Estadística (INE), Encuesta de Ocupación Hotelera. Oficina Técnica de la Fundación "Estrategias para el desarrollo económico y social de la provincia de Jaén".

# VARIACIÓN INTERANUAL DEL NÚMERO DE VIAJEROS DEL EXTRANJERO EN ESTABLECIMIENTOS HOTELEROS (%)

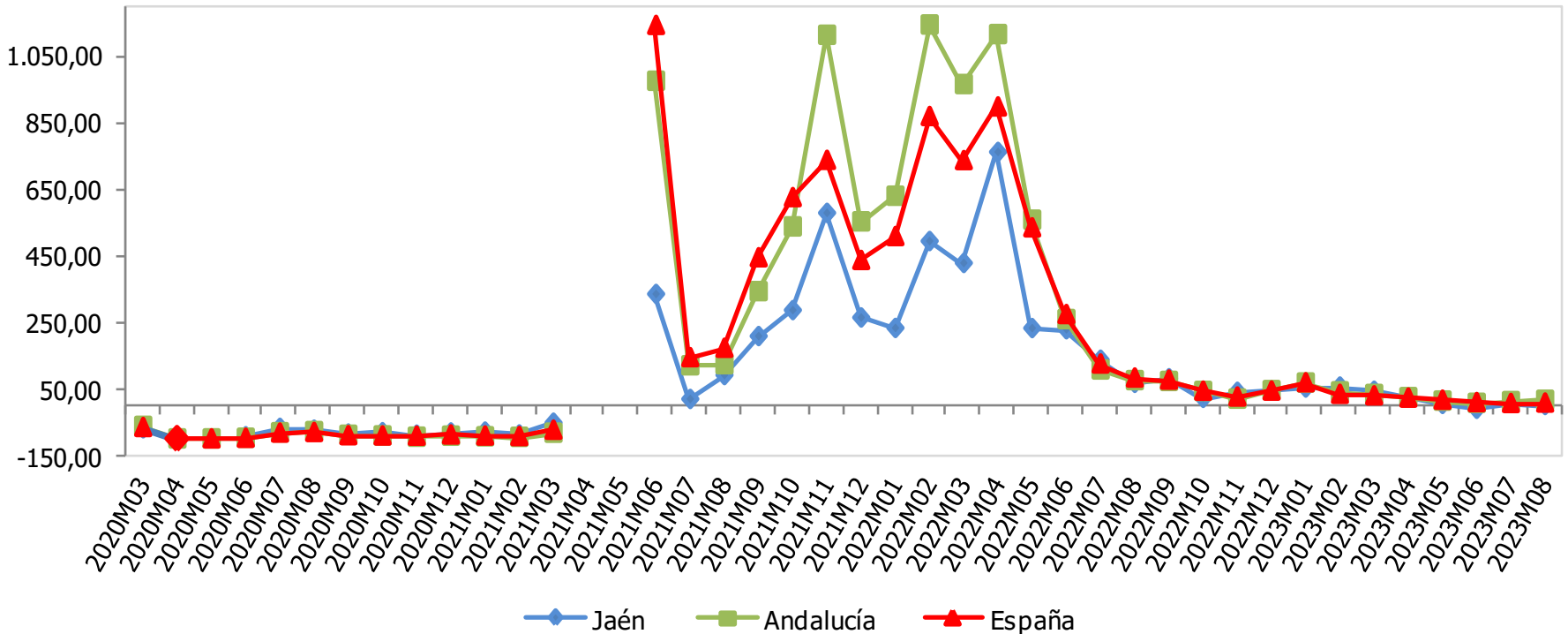

Viajeros del extranjero	Agosto 2023	Variac. mensual (%)	Variac. interanual (%)
España	6.841.598	3,14	7,71
Andalucía	918.776	9,70	15,98
Jaén	6.348	10,34	0,38

Nota: No se publican datos de Jaén en mayo 2020, por estar protegidos por secreto estadístico. La variación interanual de mayo 2021 para Andalucía y España no se recogen en la gráfica, al no estar dentro de la escala utilizada.

Fuente: Instituto Nacional de Estadística (INE), Encuesta de Ocupación Hotelera. Oficina Técnica de la Fundación "Estrategias para el desarrollo económico y social de la provincia de Jaén".

# VARIACIÓN INTERANUAL DEL NÚMERO DE PERNOCTACIONES EN ESTABLECIMIENTOS HOTELEROS (%)

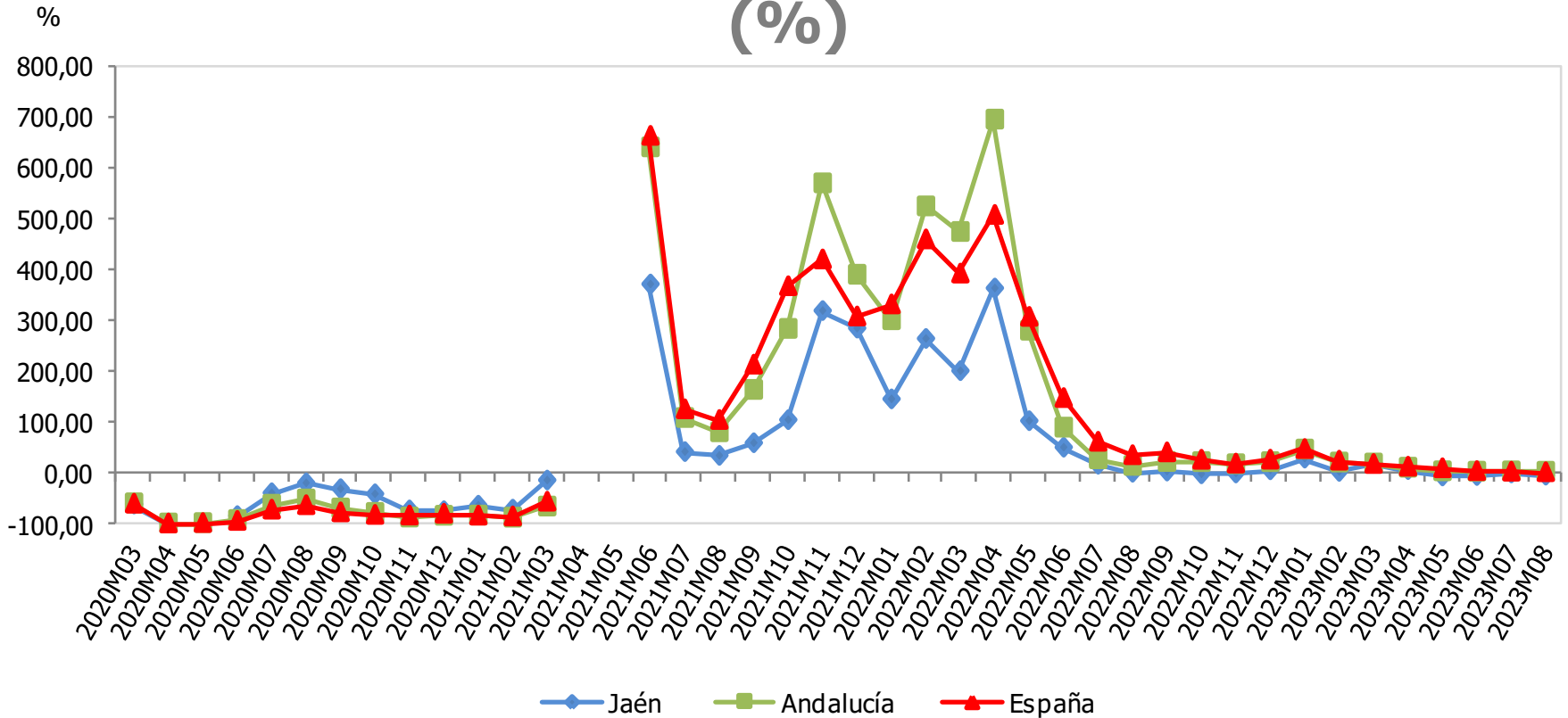

Pernoctaciones establecimientos hoteleros	Agosto 2023	Variac. mensual (%)	Variac. interanual (%)
España	46.669.159	8,14	0,81
Andalucía	7.410.119	10,86	1,75
Jaén	101.882	21,78	-5,89

Nota: No se publican datos de Jaén en mayo 2020, por estar protegidos por secreto estadístico. La variación interanual de mayo 2021 para Andalucía y España no se recogen en la gráfica, al no estar dentro de la escala utilizada.

Fuente: Instituto Nacional de Estadística (INE), Encuesta de Ocupación Hotelera. Oficina Técnica de la Fundación "Estrategias para el desarrollo económico y social de la provincia de Jaén".

# VARIACIÓN INTERANUAL DEL PERSONAL EMPLEADO EN ESTABLECIMIENTOS HOTELEROS (%)

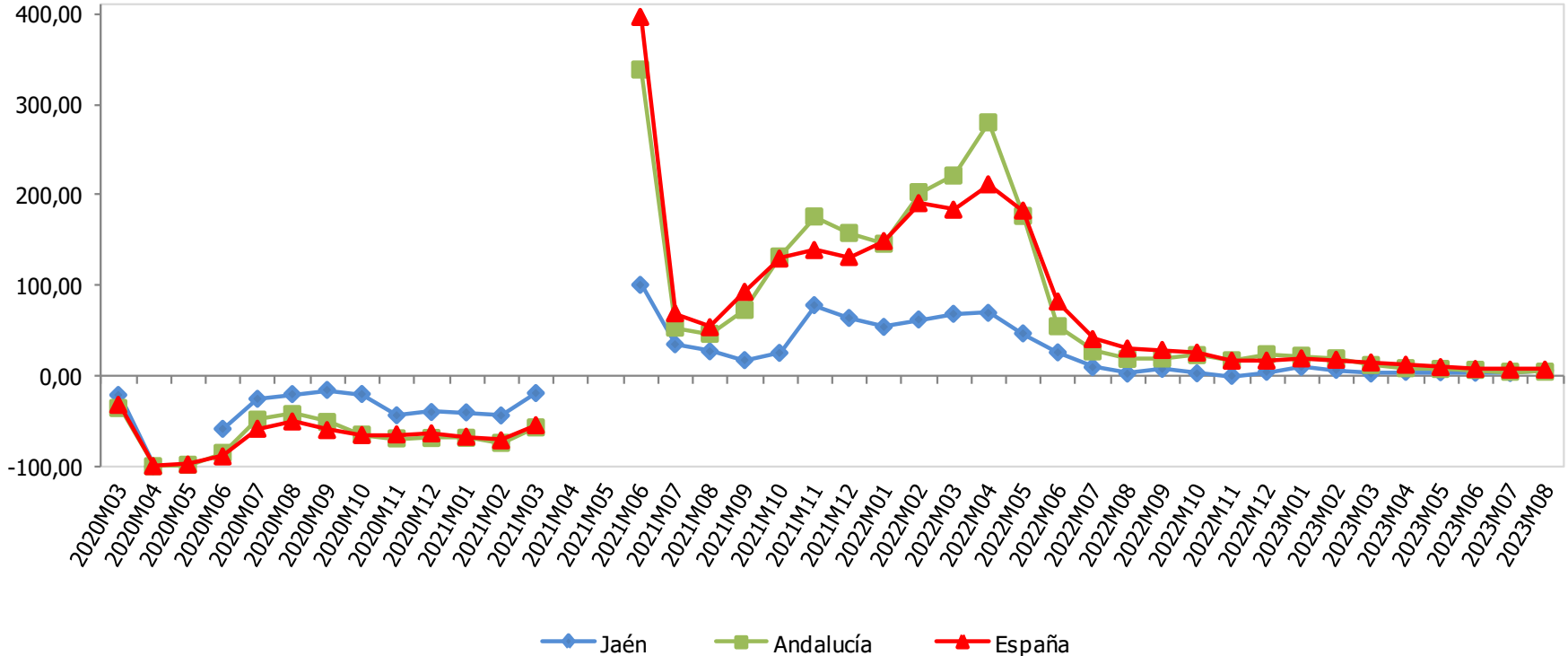

Personal empleado establec. hoteleros	Agosto 2023	Variac. mensual (%)	Variac. interanual (%)
España	302.003	1,84	6,77
Andalucía	51.689	3,02	4,49
Jaén	1.054	3,13	5,82

Nota: No se publican datos de Jaén en mayo 2020, por estar protegidos por secreto estadístico. La variación interanual de mayo 2021 para Andalucía y España no se recogen en la gráfica, al no estar dentro de la escala utilizada.

Fuente: Instituto Nacional de Estadística (INE), Encuesta de Ocupación Hotelera. Oficina Técnica de la Fundación "Estrategias para el desarrollo económico y social de la provincia de Jaén".

# VARIACIÓN INTERANUAL DEL Nº DE EMPRESAS INSCRITAS EN LA SEGURIDAD SOCIAL (%)

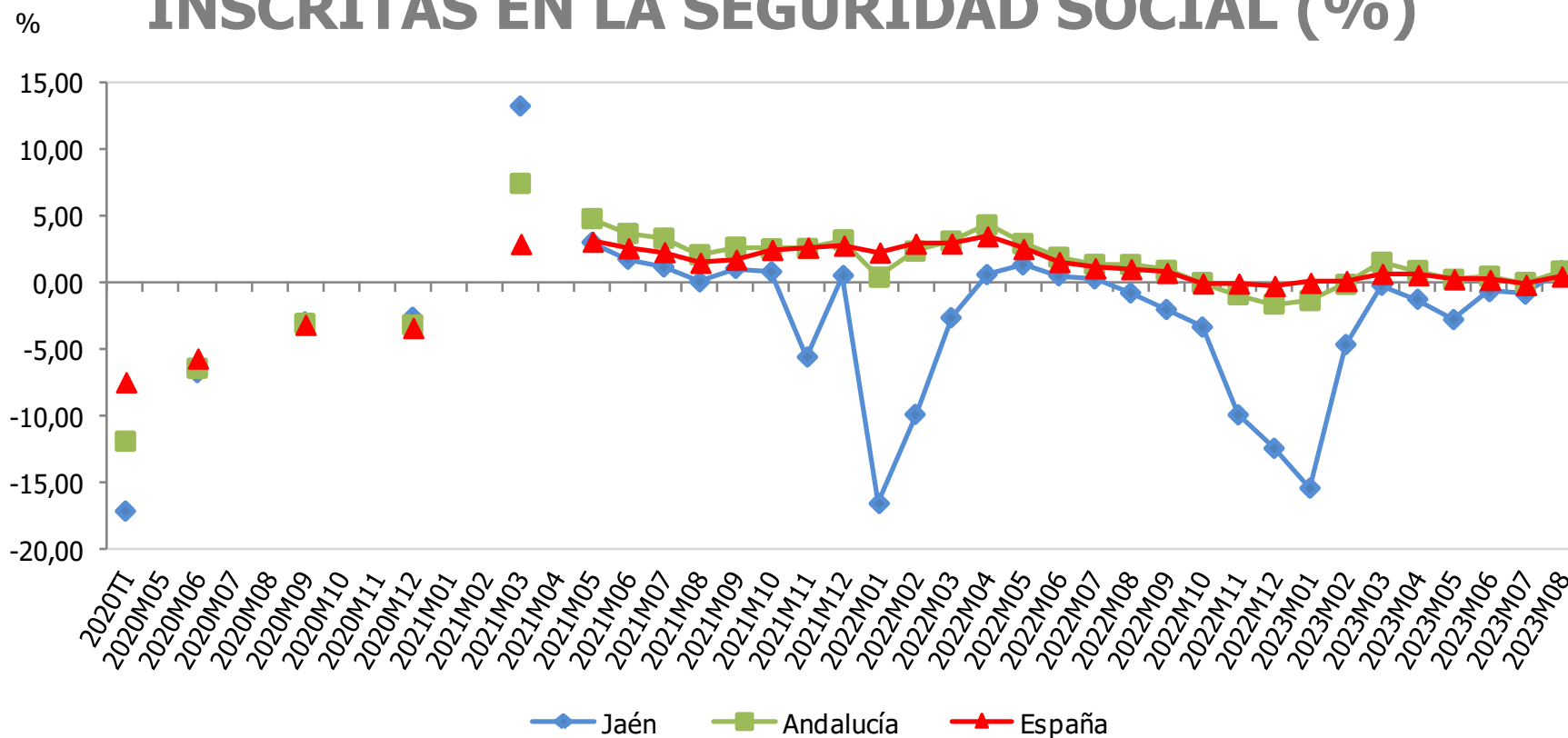

Empresas inscritas en la SS	Agosto 2023	Variac. mensual (%)	Variac. interanual (%)
España	1.317.509	-0,63	0,52
Andalucía	240.813	-0,37	0,88
Jaén	18.646	1,24	0,92

Nota: Se incluyen el Rég. General (incluido el S.E. Agrario y excluido el S.E.E. de Hogar), el Rég. de la Minería del Carbón y el Rég. Especial de Trabajadores del Mar (Cuenta Ajena). En el Sistema Especial Agrario se incluyen las empresas en situación de actividad en la fecha de referencia de los datos. Se incluyen todas las actividades económicas de los regímenes citados, excluyendo del sector servicios la "Administración Pública y defensa; Seguridad Social obligatoria".

Fuente: Instituto de Estadística y Cartografía de Andalucía (IECA) y MITES, *Estadísticas de Empresas Inscritas en la Seguridad Social*. Oficina Técnica de la Fundación "Estrategias para el desarrollo económico y social de la provincia de Jaén".

# VARIACIÓN INTERANUAL DEL NÚMERO DE SOCIEDADES MERCANTILES CONSTITUIDAS (%)

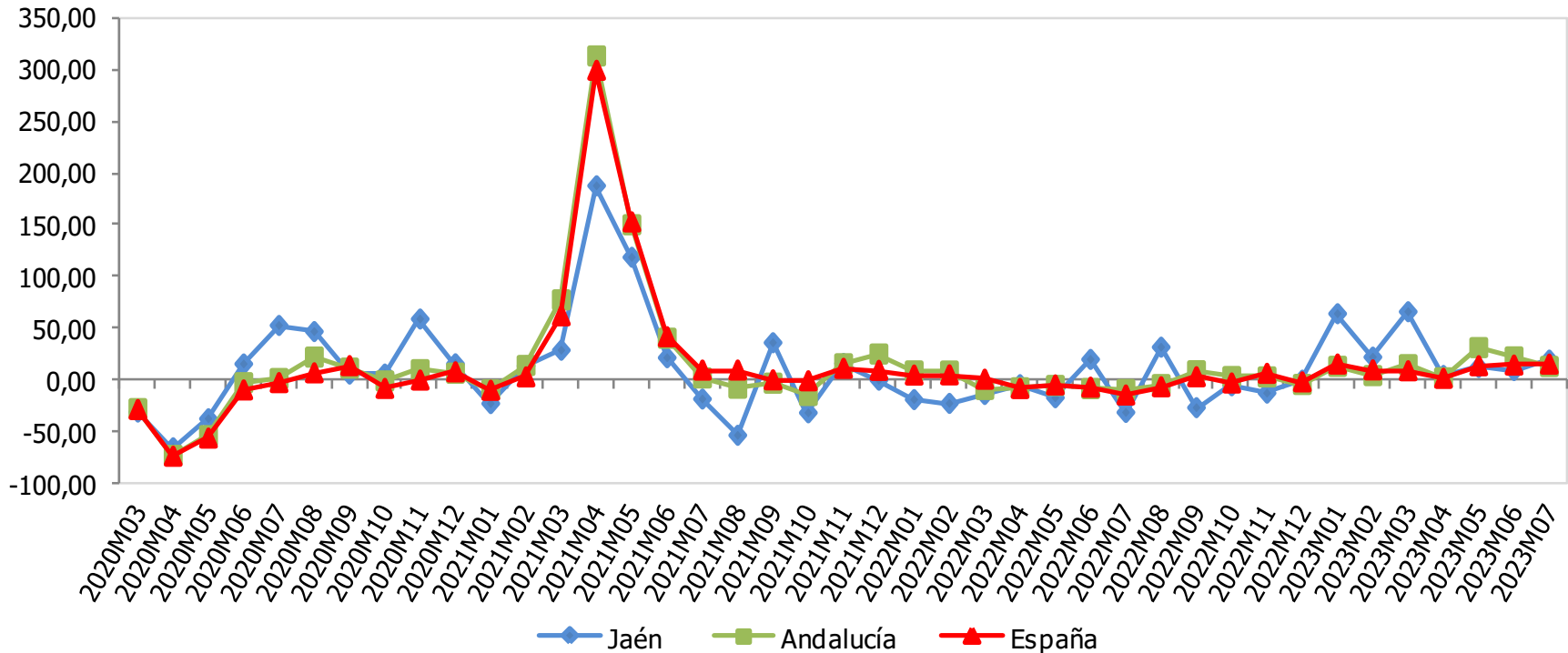

Sociedades mercantiles constituidas	Julio 2023	Variac. mensual (%)	Variac. interanual (%)
España	8.292	-18,75	15,49
Andalucía	1.359	-27,83	13,25
Jaén	37	-37,29	19,35

Fuente: Instituto Nacional de Estadística (INE), *Estadística de sociedades mercantiles*. Oficina Técnica de la Fundación "Estrategias para el desarrollo económico y social de la provincia de Jaén".

# VARIACIÓN INTERANUAL DEL CAPITAL SUSCRITO POR LAS SOCIEDADES MERCANTILES CONSTITUIDAS (%)

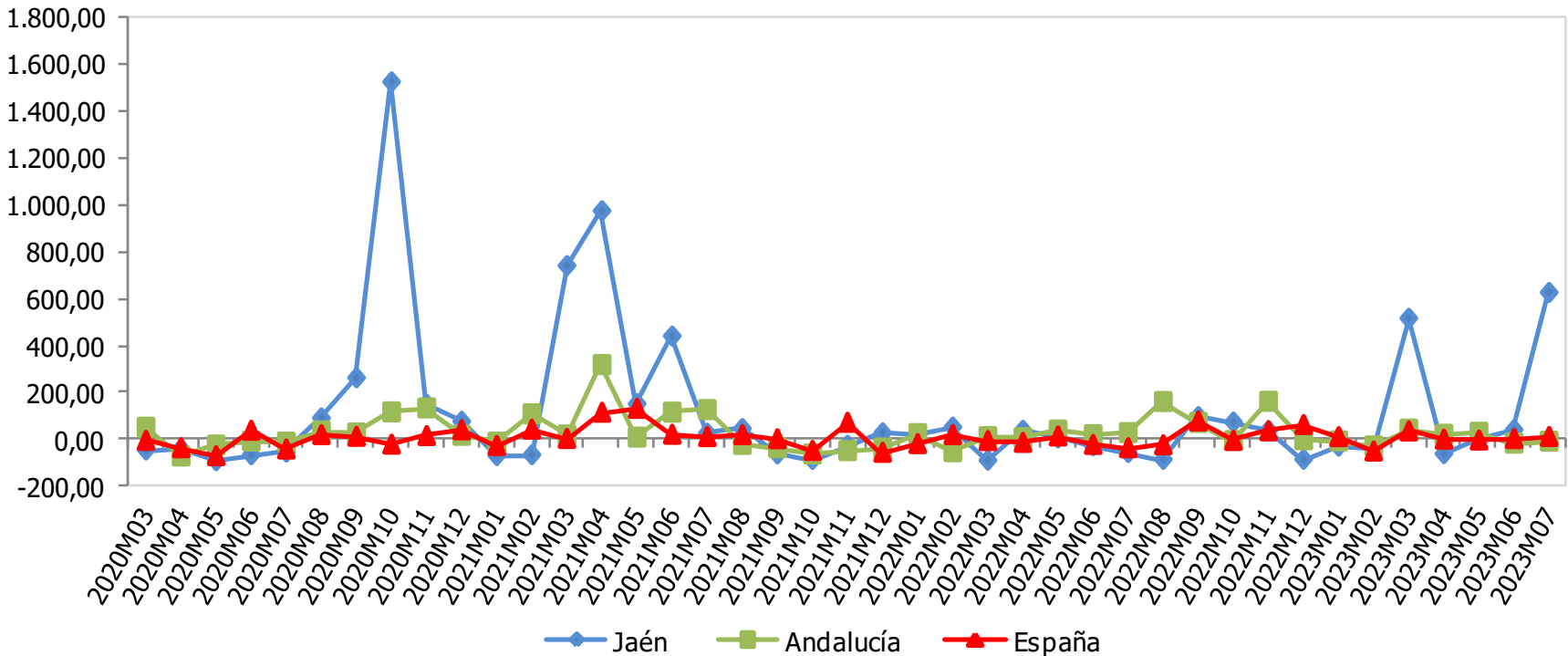

Capital suscrito soc. mercantiles (miles €)	Julio 2023	Variac. mensual (%)	Variac. interanual (%)
España	352.584	-4,55	10,75
Andalucía	73.620	17,05	-9,25
Jaén	1.595	-12,89	625,00

Fuente: Instituto Nacional de Estadística (INE), *Estadística de sociedades mercantiles*. Oficina Técnica de la Fundación "Estrategias para el desarrollo económico y social de la provincia de Jaén".

# TASA DE ACTIVIDAD (%)

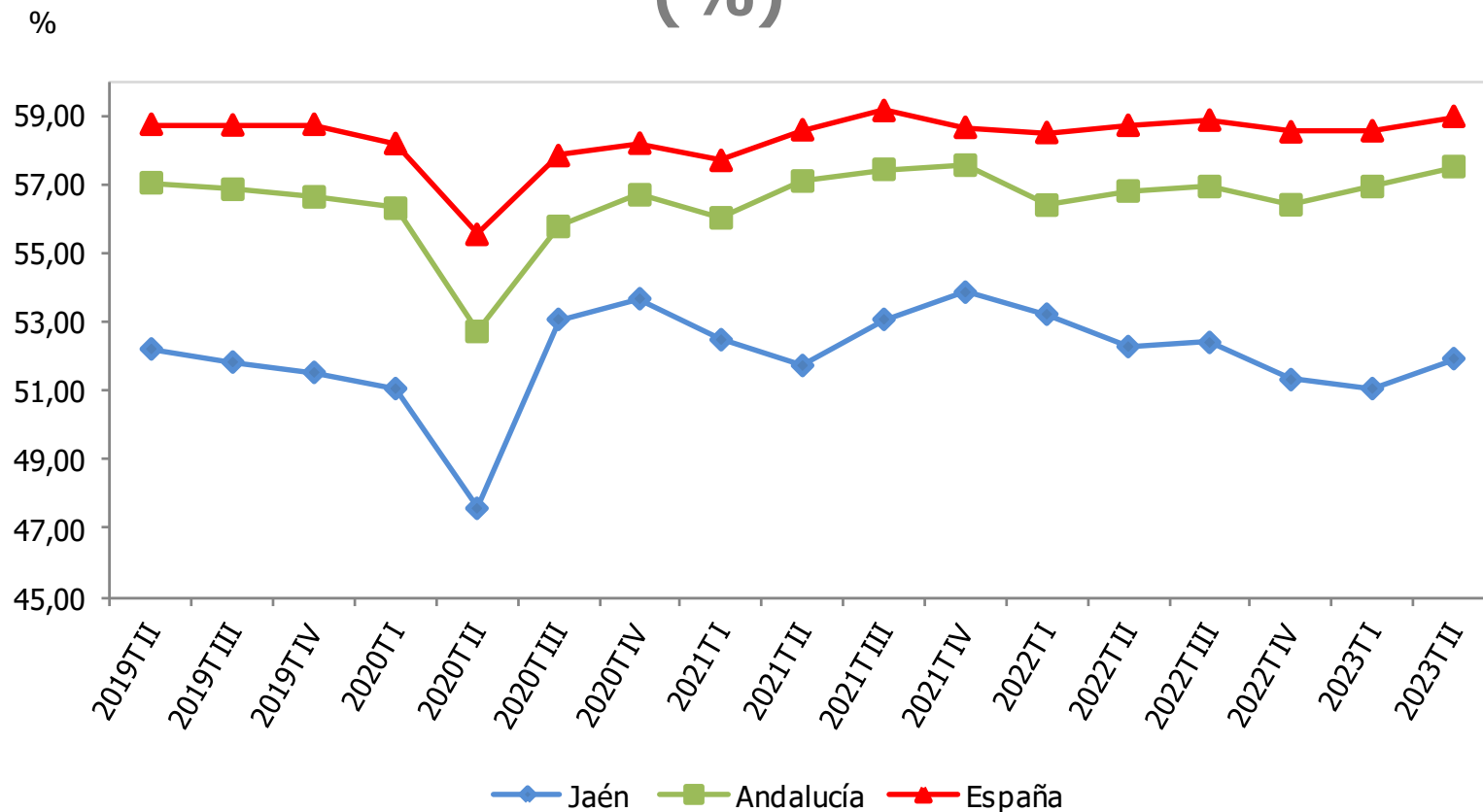

Tasa de actividad (%)	II T 2023	Variac. trimestral (p.p.)	Variac. interanual (p.p.)
España	58,97	0,42	0,26
Andalucía	57,51	0,58	0,71
Jaén	51,93	0,87	-0,35

Fuente: Instituto Nacional de Estadística (INE), *Encuesta de Población Activa (EPA)*. Oficina Técnica de la Fundación "Estrategias para el desarrollo económico y social de la provincia de Jaén".



# TASA DE OCUPACIÓN (%)

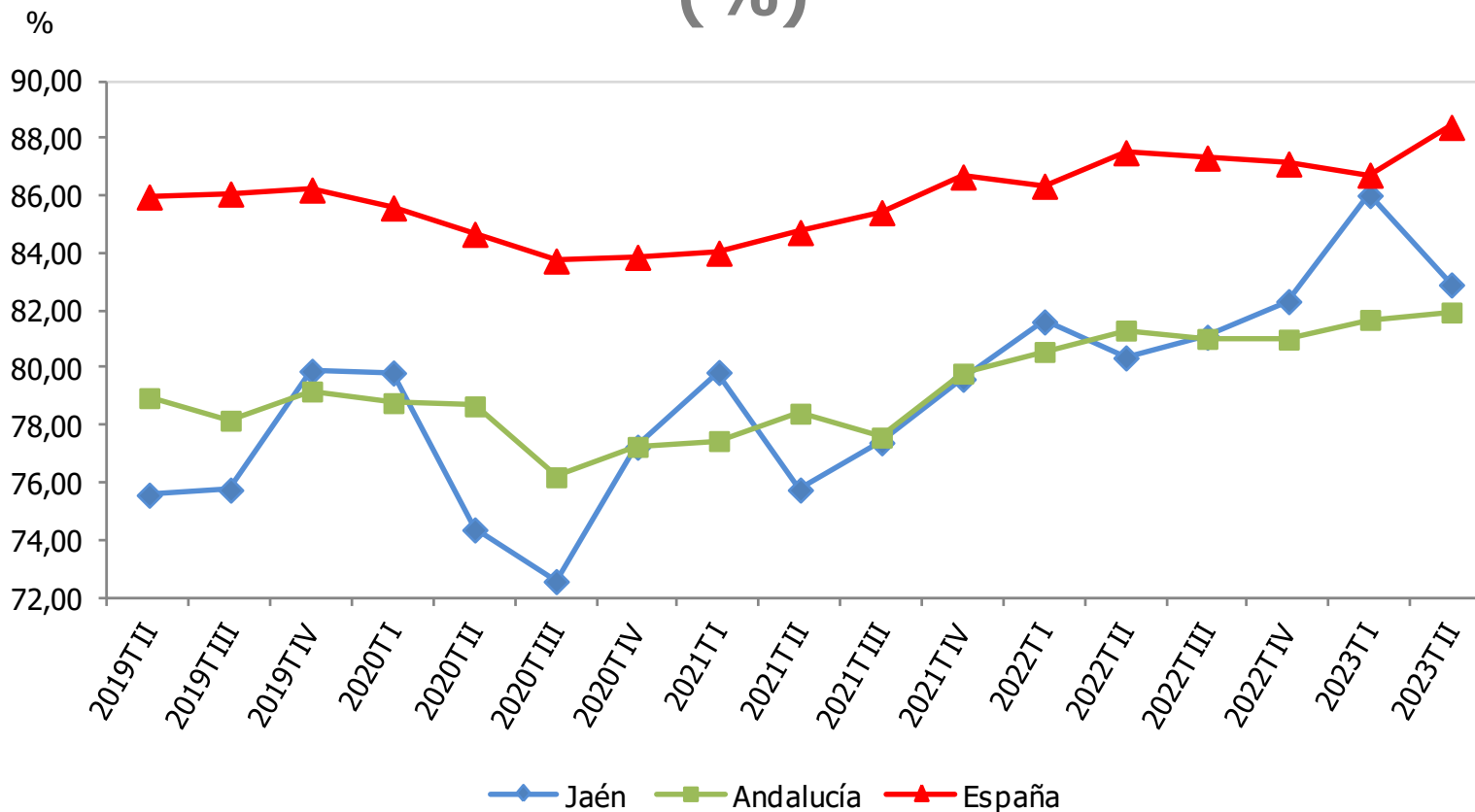

Tasa de ocupación (%)	IIT 2023	Variac. trimestral (p.p.)	Variac. interanual (p.p.)
España	88,40	1,67	0,89
Andalucía	81,95	0,26	0,63
Jaén	82,91	-3,12	2,55

Fuente: Instituto Nacional de Estadística (INE), *Encuesta de Población Activa (EPA)*. Oficina Técnica de la Fundación "Estrategias para el desarrollo económico y social de la provincia de Jaén".

# VARIACIÓN INTERANUAL DE LAS AFILIACIONES EN ALTA LABORAL A LA SEGURIDAD SOCIAL (%)

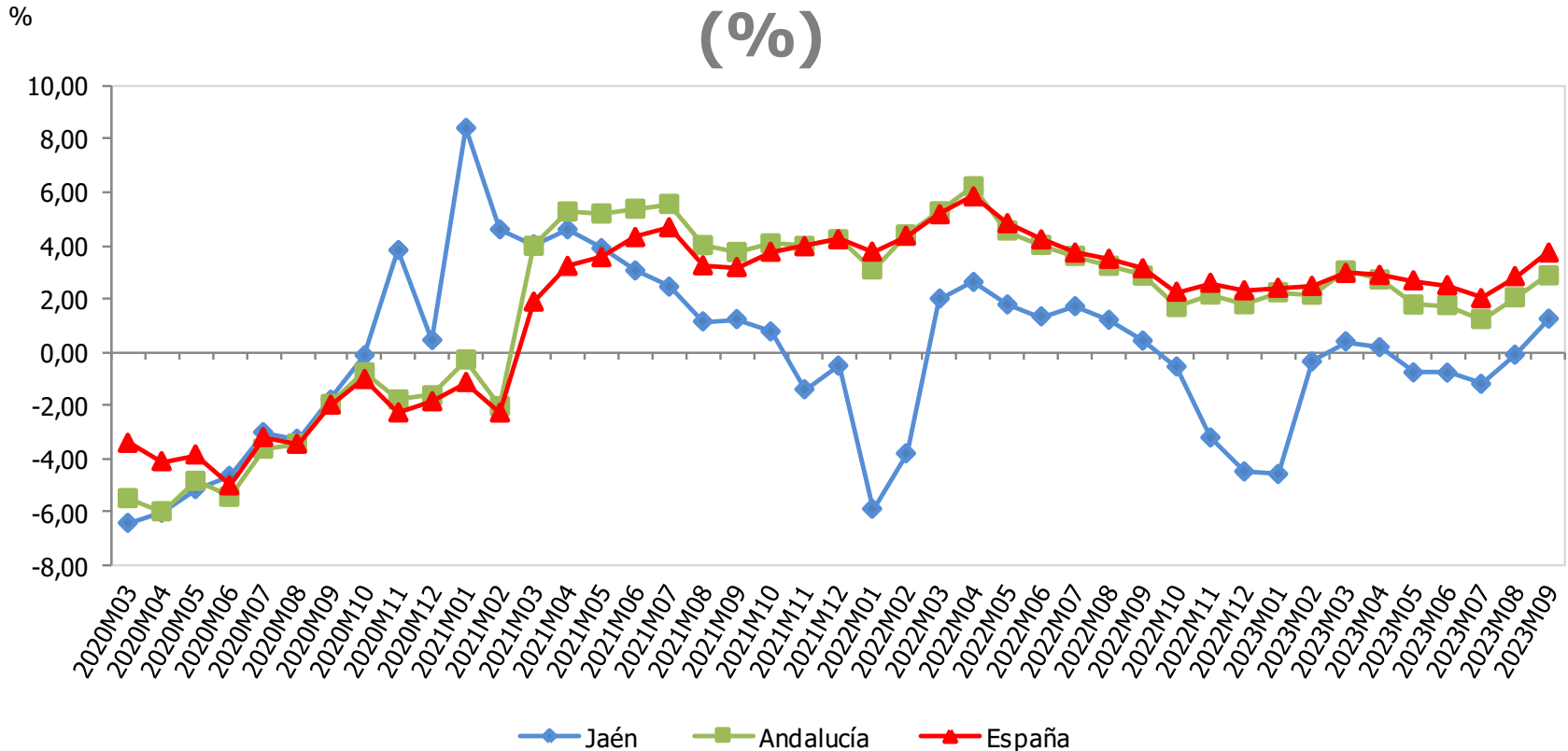

Afiliaciones en alta laboral a la SS	Septiembre 2023	Variac. mensual (%)	Variac. interanual (%)
España	20.800.895	1,81	3,73
Andalucía	3.327.398	1,08	2,87
Jaén	231.326	0,54	1,25

Fuente: Ministerio de Inclusión, Seguridad Social y Migraciones, *Estadísticas de Mercado de Trabajo*. Oficina Técnica de la Fundación "Estrategias para el desarrollo económico y social de la provincia de Jaén".

# VARIACIÓN INTERANUAL DE LAS AFILIACIONES EN ALTA LABORAL EN EL RÉGIMEN GENERAL DE LA SEGURIDAD SOCIAL (%)

%

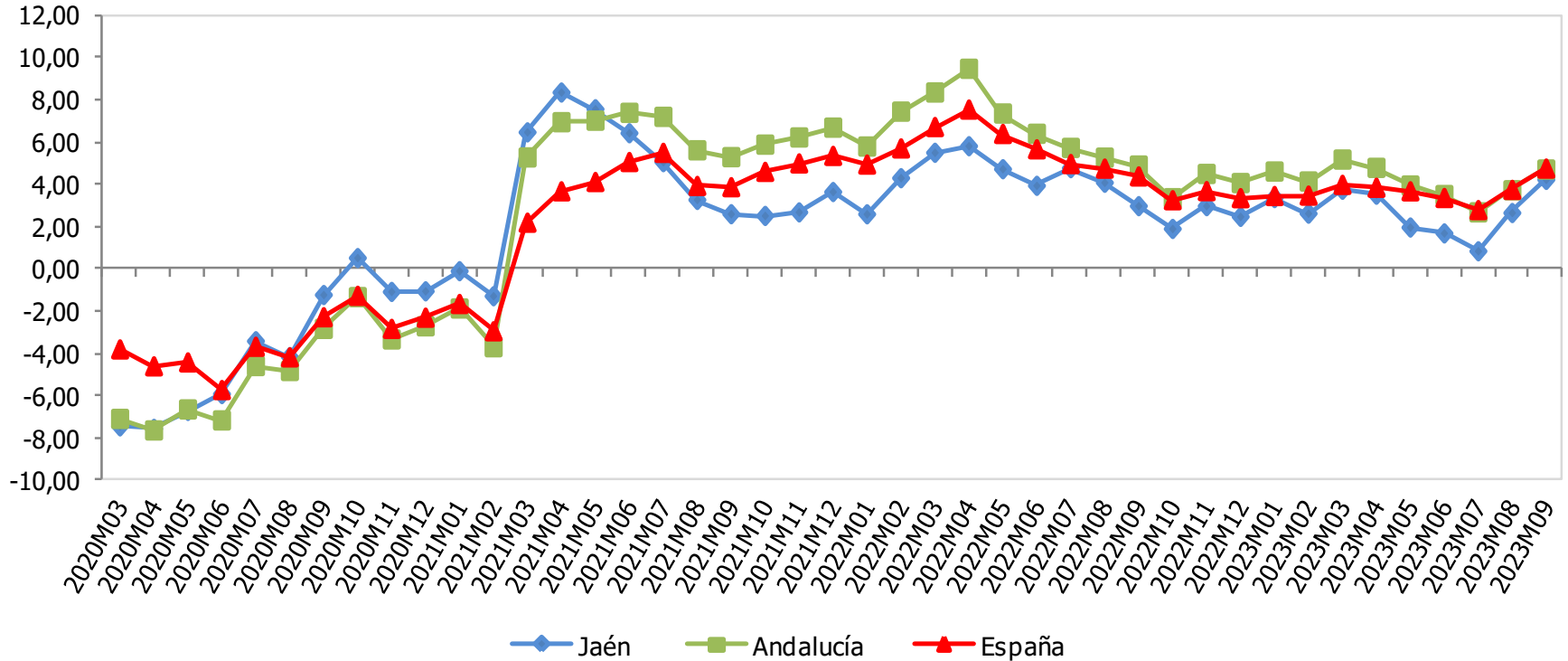

Afiliaciones Régimen General de la SS	Septiembre 2023	Variac. mensual (%)	Variac. interanual (%)
España	16.364.145	2,07	4,74
Andalucía	2.349.596	0,87	4,69
Jaén	143.570	1,25	4,20

Fuente: Ministerio de Inclusión, Seguridad Social y Migraciones, *Estadísticas de Mercado de Trabajo*. Oficina Técnica de la Fundación "Estrategias para el desarrollo económico y social de la provincia de Jaén".

# VARIACIÓN INTERANUAL DE LAS AFILIACIONES EN ALTA LABORAL EN EL RÉGIMEN DE AUTÓNOMOS DE LA SEGURIDAD SOCIAL (%)

%

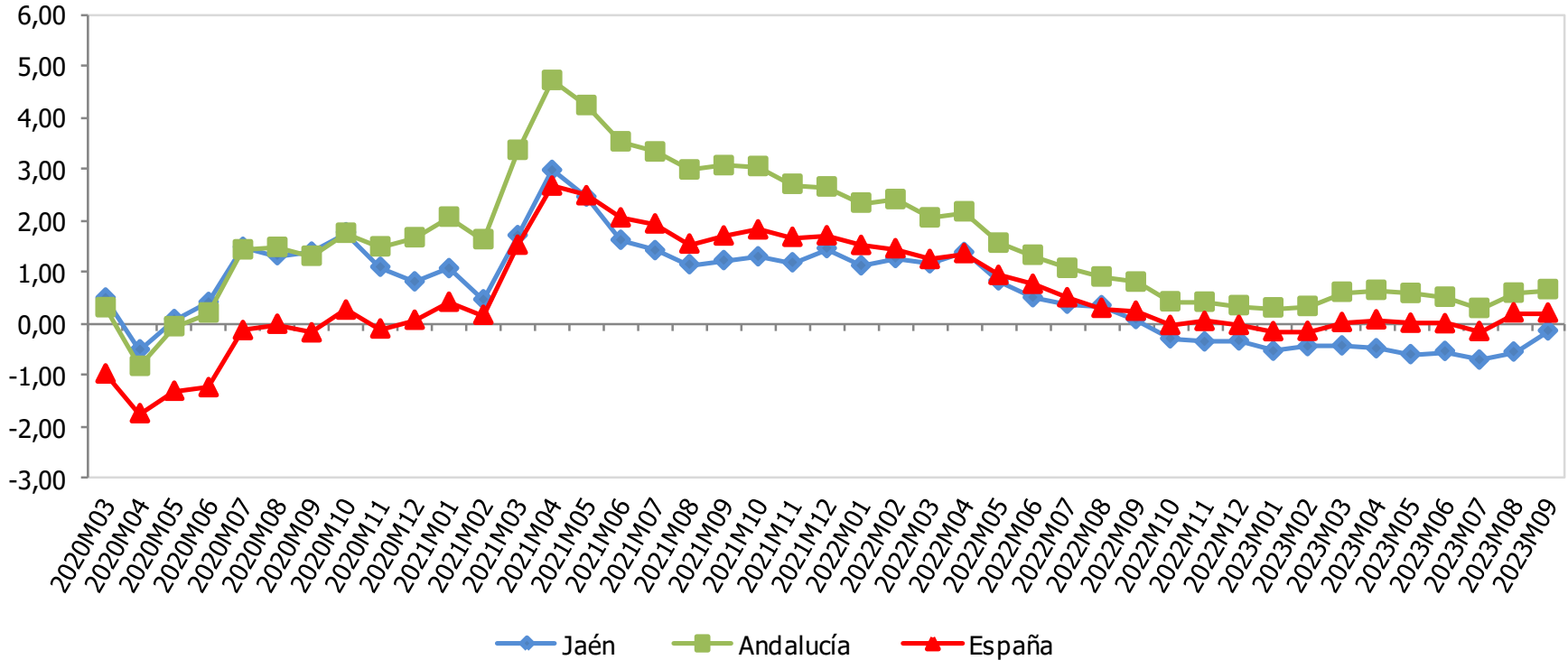

Afiliaciones Régimen Autónomos de la SS	Septiembre 2023	Variac. mensual (%)	Variac. interanual (%)
España	3.325.335	-0,01	0,20
Andalucía	567.954	0,01	0,66
Jaén	42.230	-0,02	-0,14

Fuente: Ministerio de Inclusión, Seguridad Social y Migraciones, *Estadísticas de Mercado de Trabajo*. Oficina Técnica de la Fundación "Estrategias para el desarrollo económico y social de la provincia de Jaén".

# VARIACIÓN INTERANUAL DE LAS AFILIACIONES EN ALTA LABORAL EN EL RÉGIMEN ESPECIAL AGRARIO DE LA SEGURIDAD SOCIAL (%)

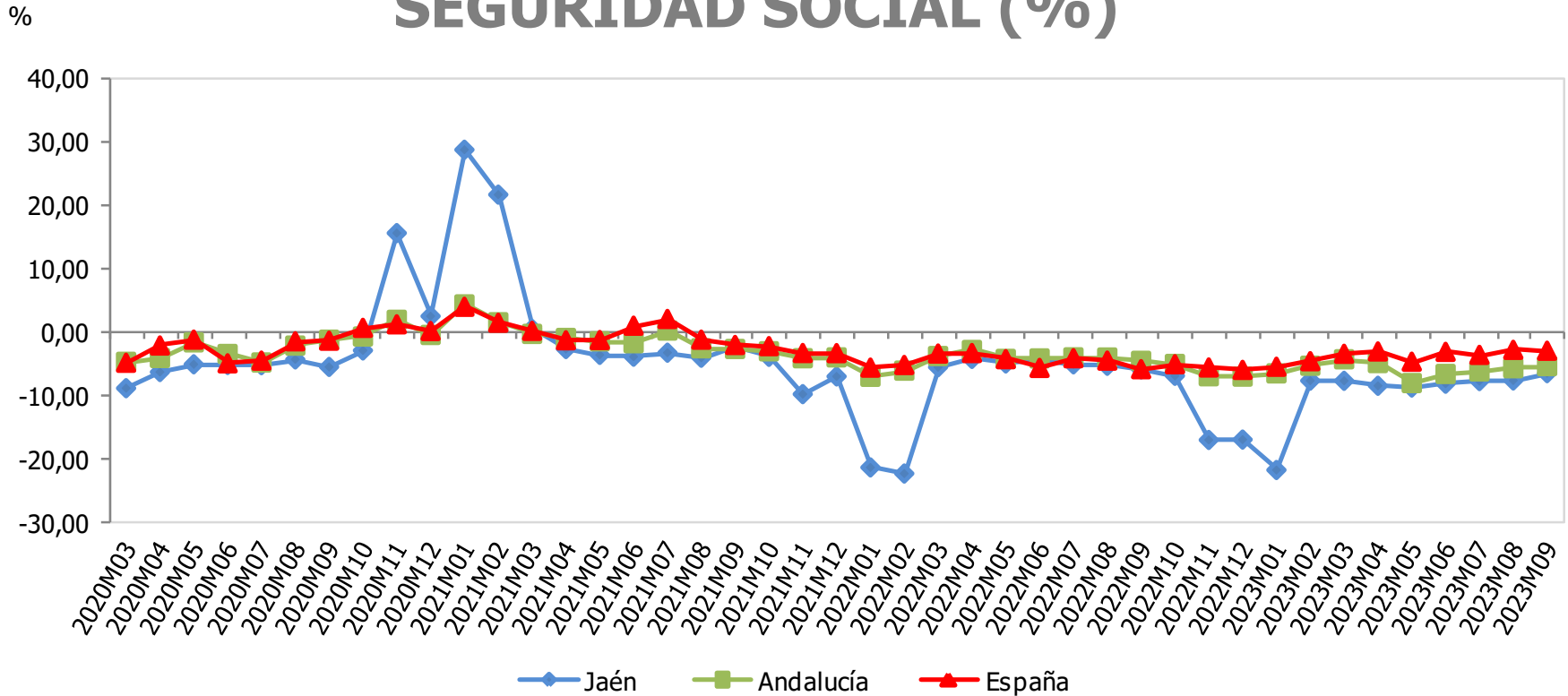

Afiliaciones Régimen E. Agrario de la SS	Septiembre 2023	Variac. mensual (%)	Variac. interanual (%)
España	658.817	3,49	-2,97
Andalucía	356.900	3,66	-5,40
Jaén	43.501	-1,53	-6,51

Fuente: Ministerio de Inclusión, Seguridad Social y Migraciones, *Estadísticas de Mercado de Trabajo*. Oficina Técnica de la Fundación "Estrategias para el desarrollo económico y social de la provincia de Jaén".

# VARIACIÓN INTERANUAL DE LAS AFILIACIONES EN ALTA LABORAL EN EL SISTEMA ESPECIAL PARA EMPLEADOS DEL HOGAR DE LA SS (%)

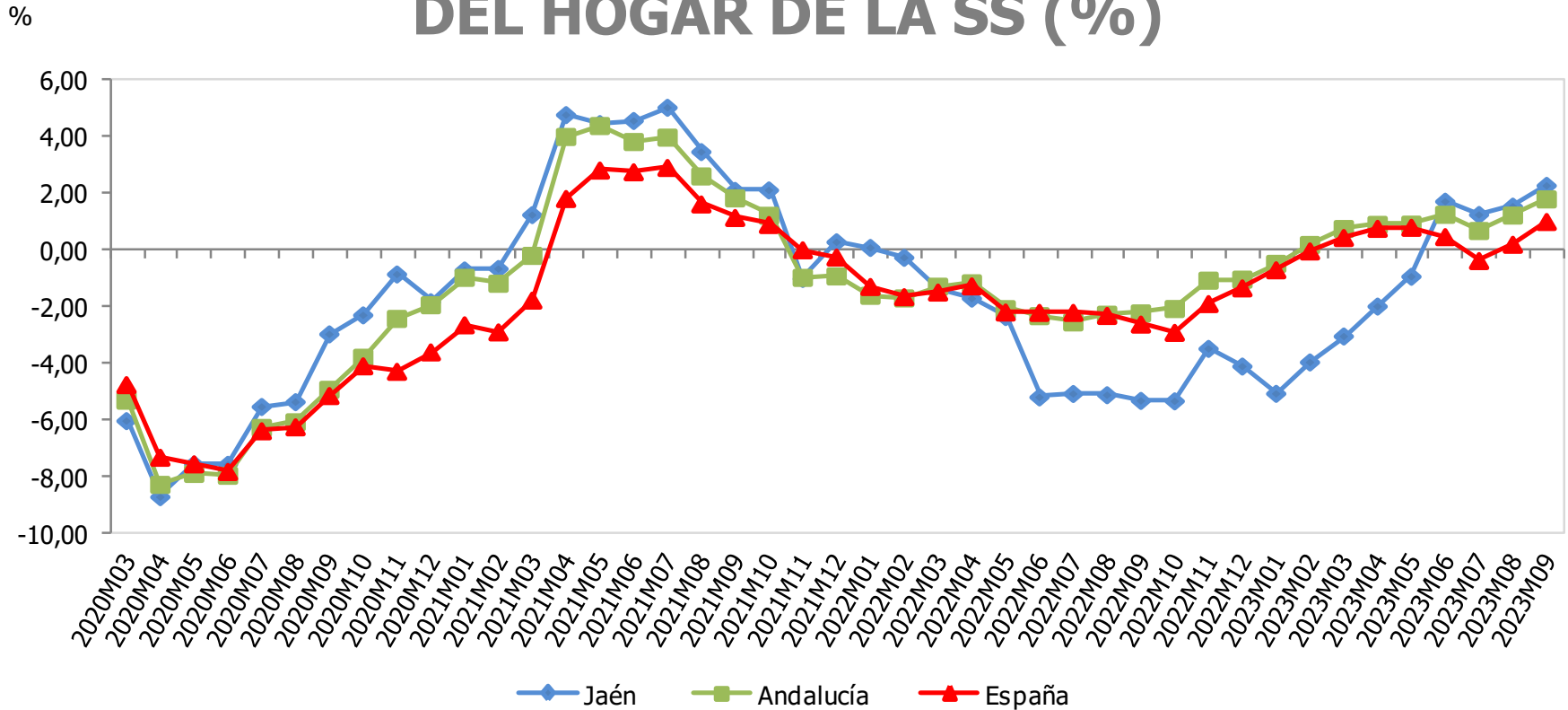

Afiliaciones Régimen del Hogar de la SS	Septiembre 2023	Variac. mensual (%)	Variac. interanual (%)
España	371.454	0,49	1,02
Andalucía	41.310	0,73	1,81
Jaén	1.918	1,54	2,29

Fuente: Ministerio de Inclusión, Seguridad Social y Migraciones, *Estadísticas de Mercado de Trabajo*. Oficina Técnica de la Fundación "Estrategias para el desarrollo económico y social de la provincia de Jaén".

# TASA DE PARO (%)

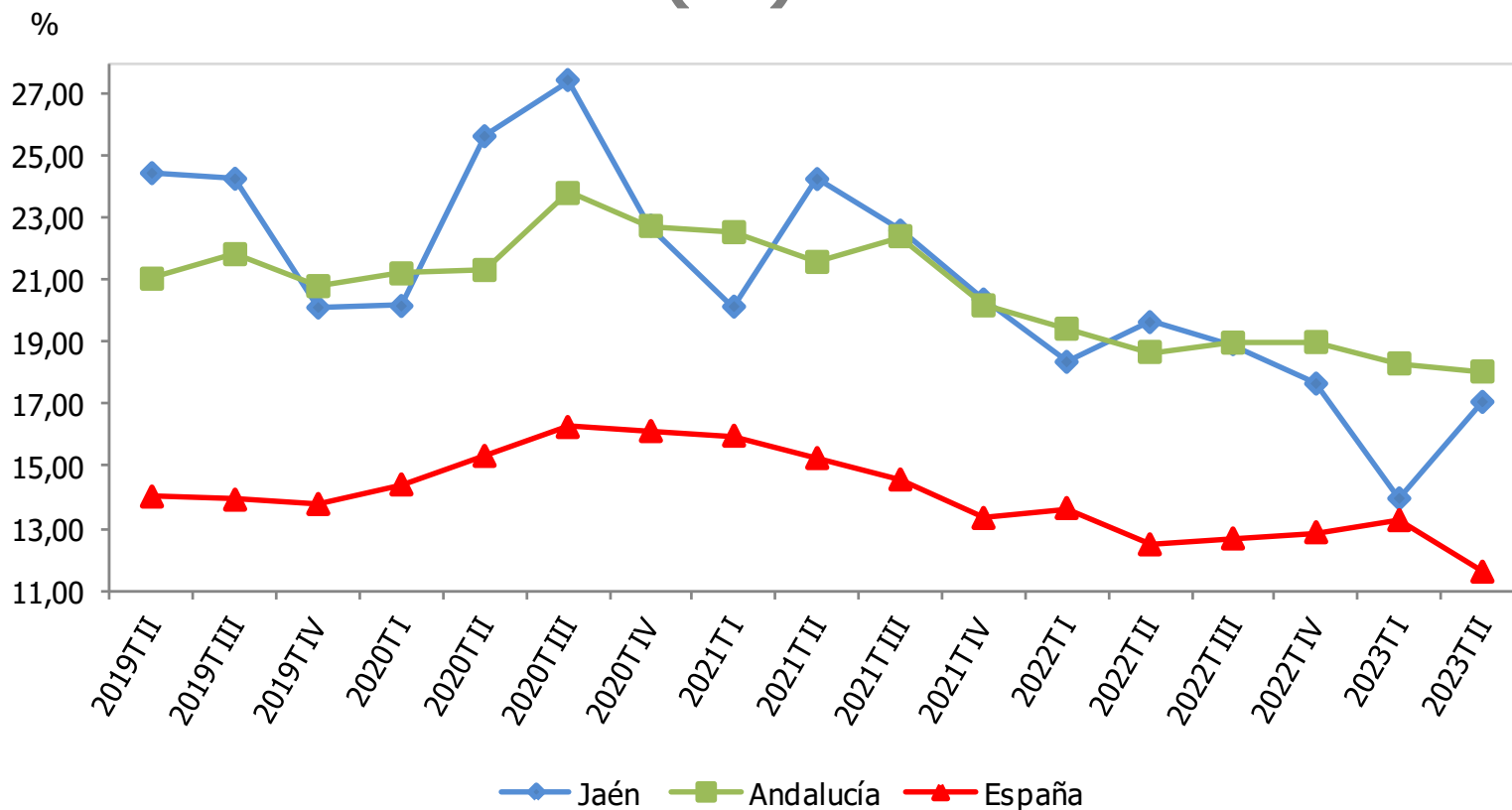

Tasa de paro (%)	IIT 2023	Variac. trimestral (p.p.)	Variac. interanual (p.p.)
España	11,60	-1,66	-0,88
Andalucía	18,05	0,26	-0,63
Jaén	17,07	3,11	-2,57

Fuente: Instituto Nacional de Estadística (INE), *Encuesta de Población Activa (EPA)*. Oficina Técnica de la Fundación "Estrategias para el desarrollo económico y social de la provincia de Jaén".

# TASA DE PARO EN EL SECTOR AGRARIO (%)

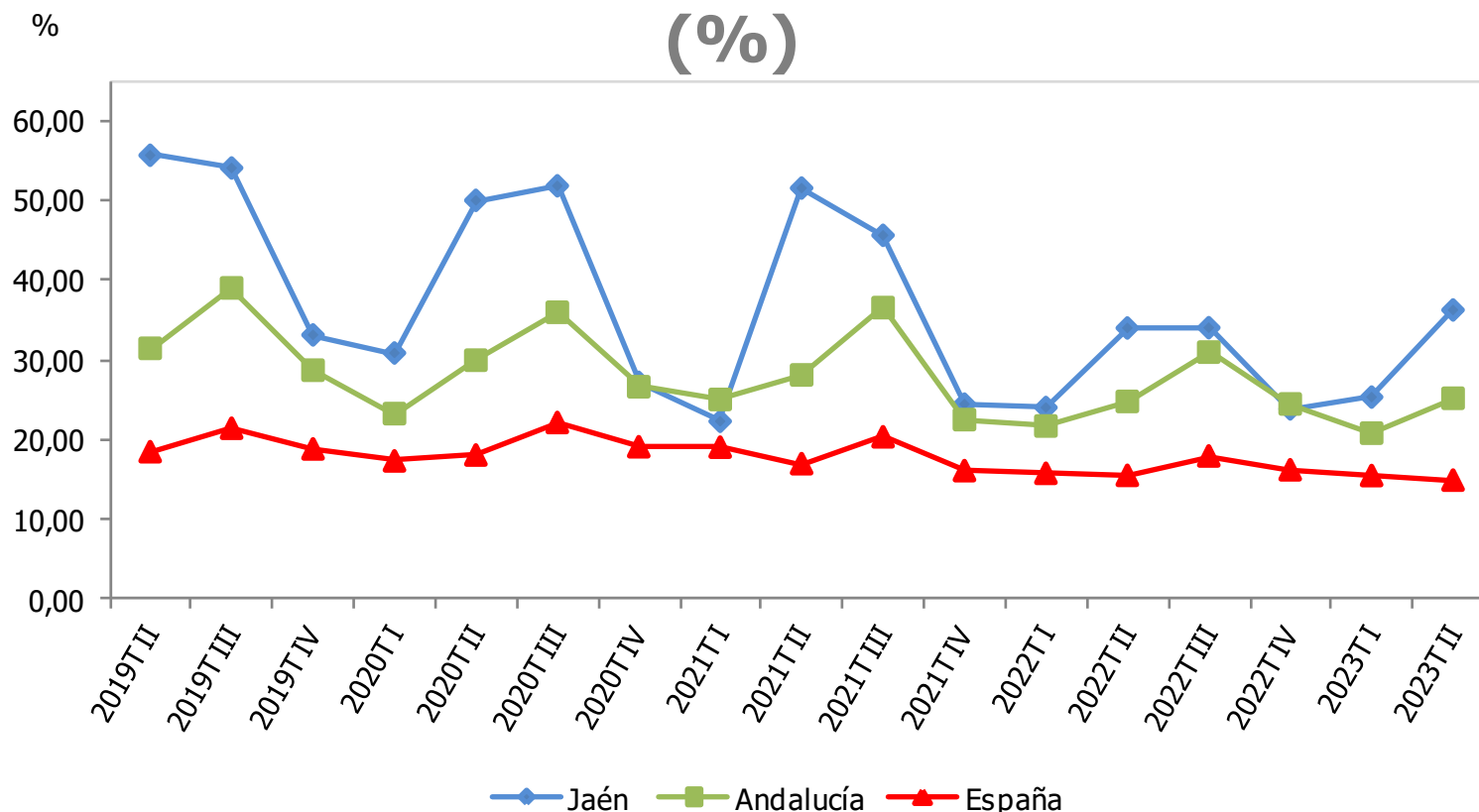

Tasa de paro sector agrario (%)	IIT 2023	Variac. trimestral (p.p.)	Variac. interanual (p.p.)
España	14,90	-0,57	-0,60
Andalucía	25,17	4,38	0,40
Jaén	36,25	10,93	2,26

Fuente: Instituto Nacional de Estadística (INE), *Encuesta de Población Activa (EPA)*. Oficina Técnica de la Fundación "Estrategias para el desarrollo económico y social de la provincia de Jaén".



# TASA DE PARO EN EL SECTOR INDUSTRIAL (%)

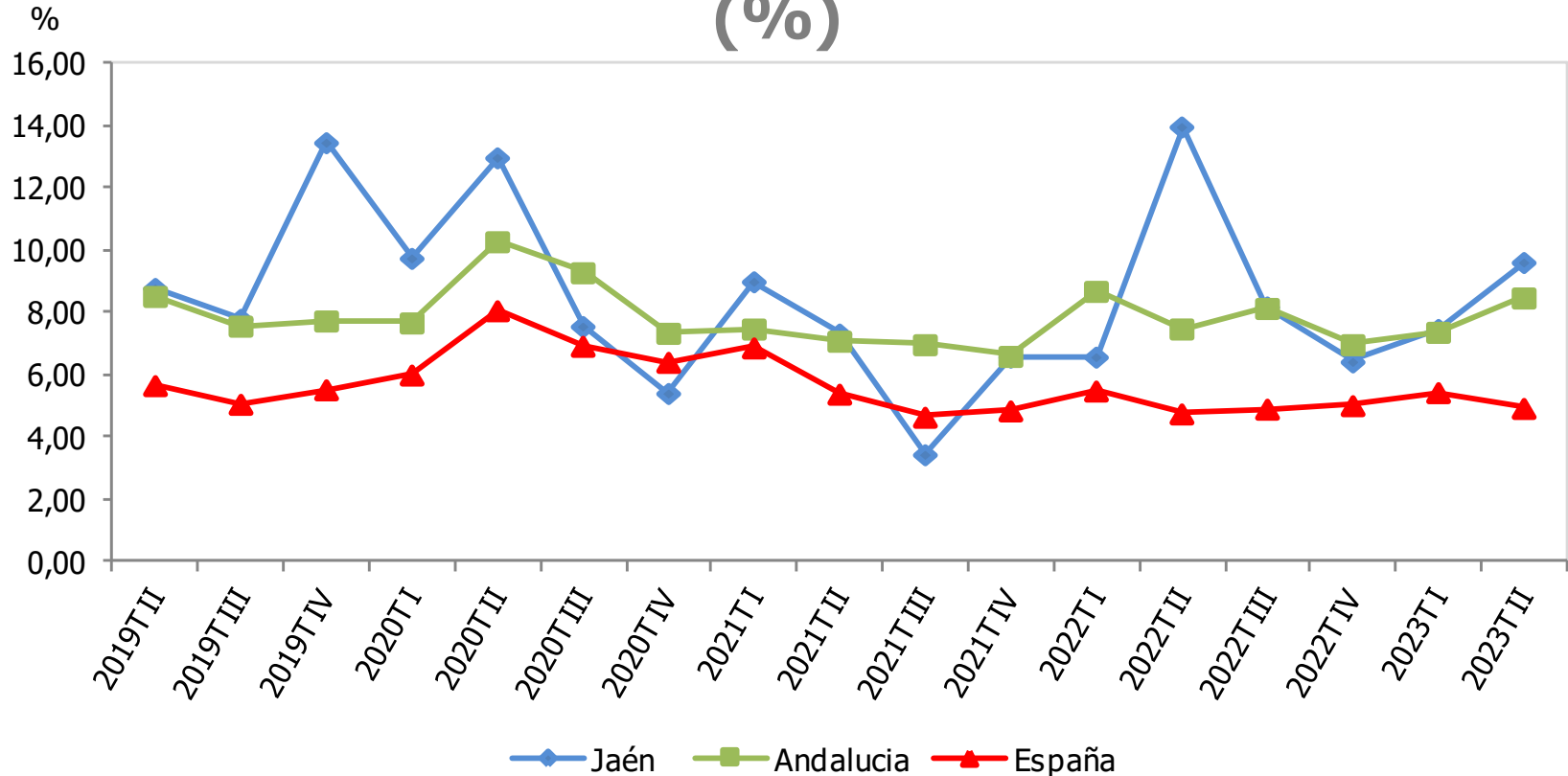

Tasa de paro sector industrial (%)	IIT 2023	Variac. trimestral (p.p.)	Variac. interanual (p.p.)
España	4,92	-0,51	0,18
Andalucía	8,47	1,10	1,00
Jaén	9,61	2,15	-4,36

Fuente: Instituto Nacional de Estadística (INE), *Encuesta de Población Activa (EPA)*. Oficina Técnica de la Fundación "Estrategias para el desarrollo económico y social de la provincia de Jaén".

# TASA DE PARO EN EL SECTOR DE LA CONSTRUCCIÓN (%)

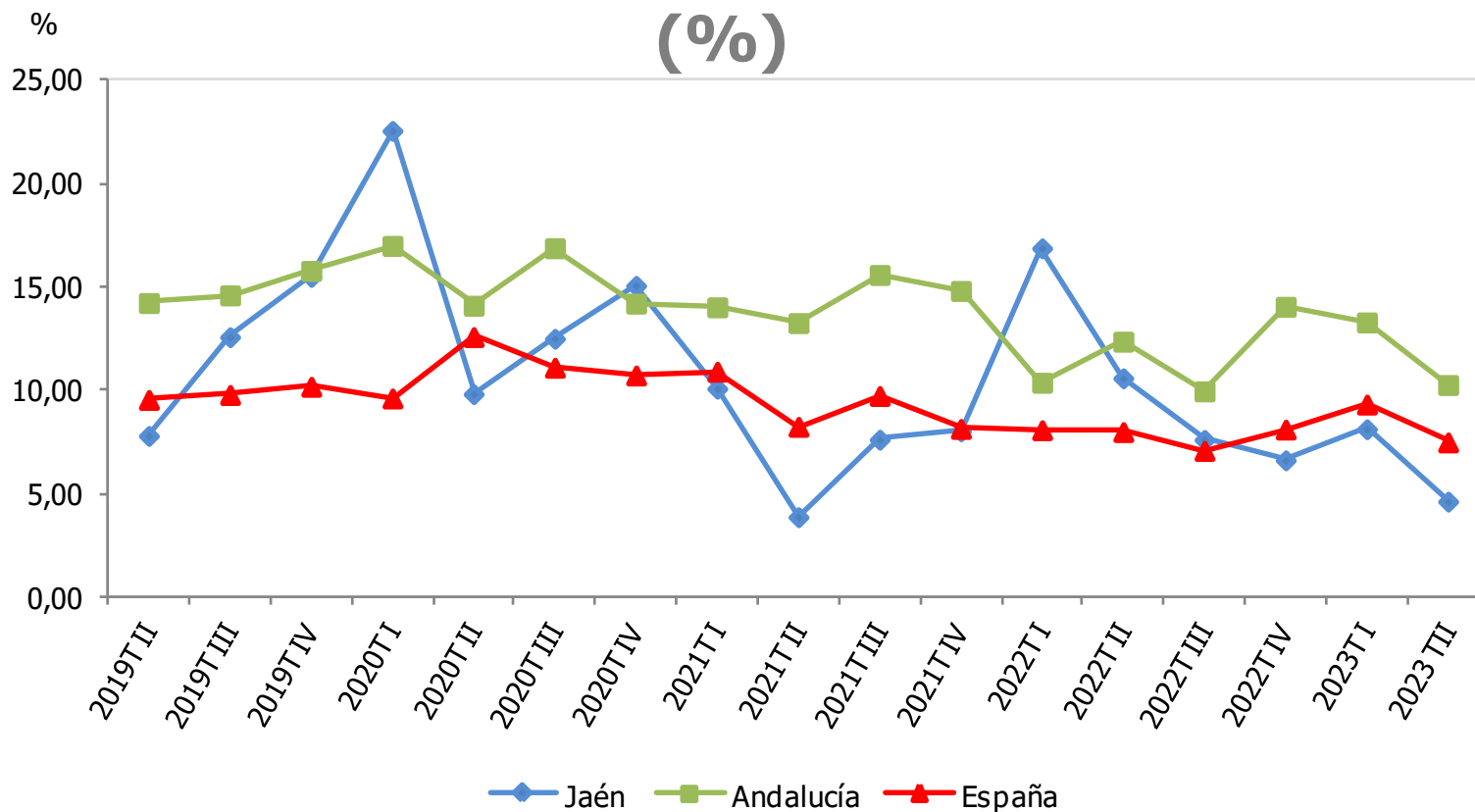

Tasa de paro sector construcción (%)	IIT 2023	Variac. trimestral (p.p.)	Variac. interanual (p.p.)
España	7,49	-1,83	-0,50
Andalucía	10,26	-3,03	-2,10
Jaén	4,62	-3,50	-5,96

Fuente: Instituto Nacional de Estadística (INE), *Encuesta de Población Activa (EPA)*. Oficina Técnica de la Fundación "Estrategias para el desarrollo económico y social de la provincia de Jaén".

# TASA DE PARO EN EL SECTOR SERVICIOS (%)

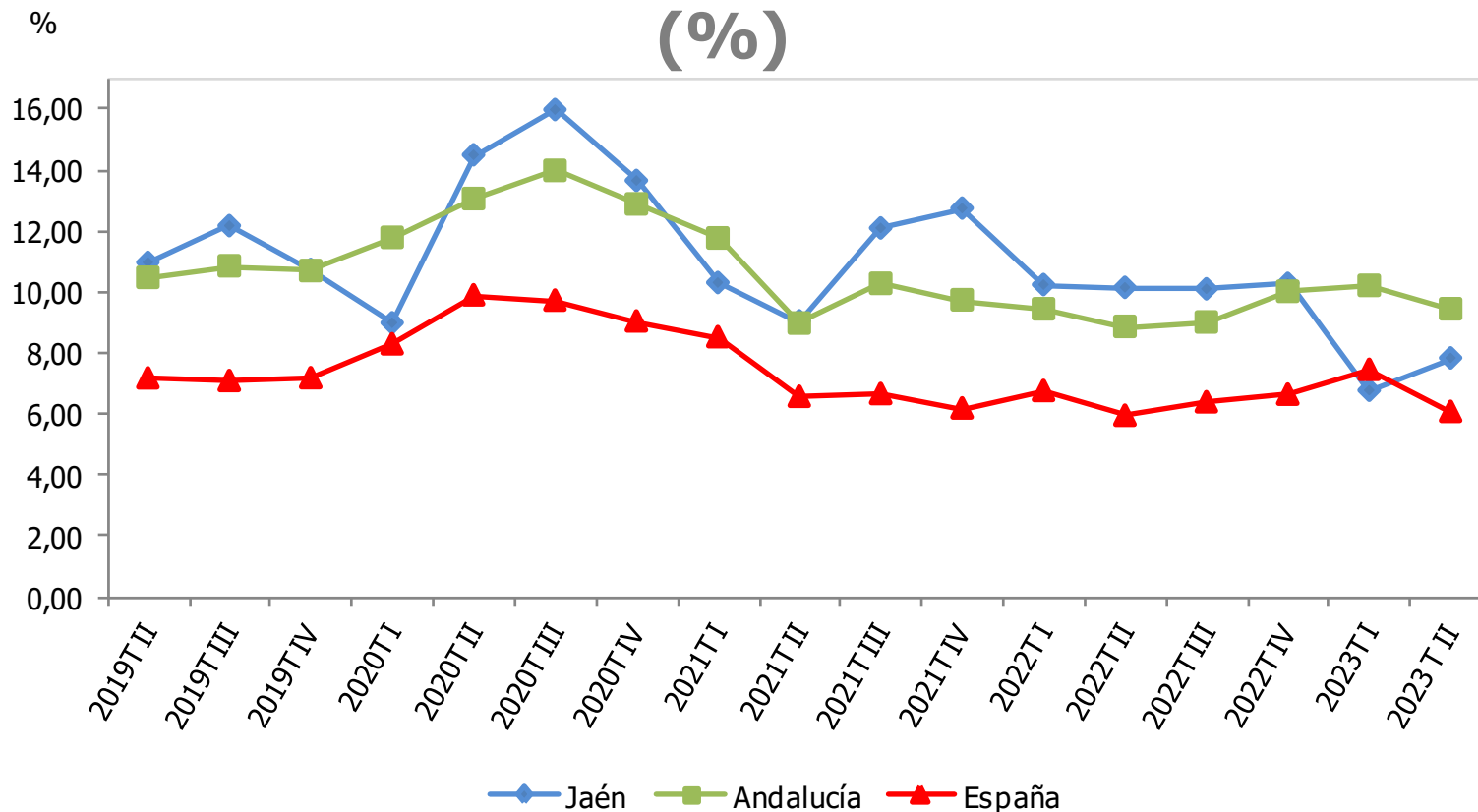

Tasa de paro sector servicios (%)	IIT 2023	Variac. trimestral (p.p.)	Variac. interanual (p.p.)
España	6,07	-1,38	0,13
Andalucía	9,43	-0,77	0,58
Jaén	7,82	1,06	-2,31

Fuente: Instituto Nacional de Estadística (INE), *Encuesta de Población Activa (EPA)*. Oficina Técnica de la Fundación "Estrategias para el desarrollo económico y social de la provincia de Jaén".

# VARIACIÓN INTERANUAL DEL PARO REGISTRADO (%)

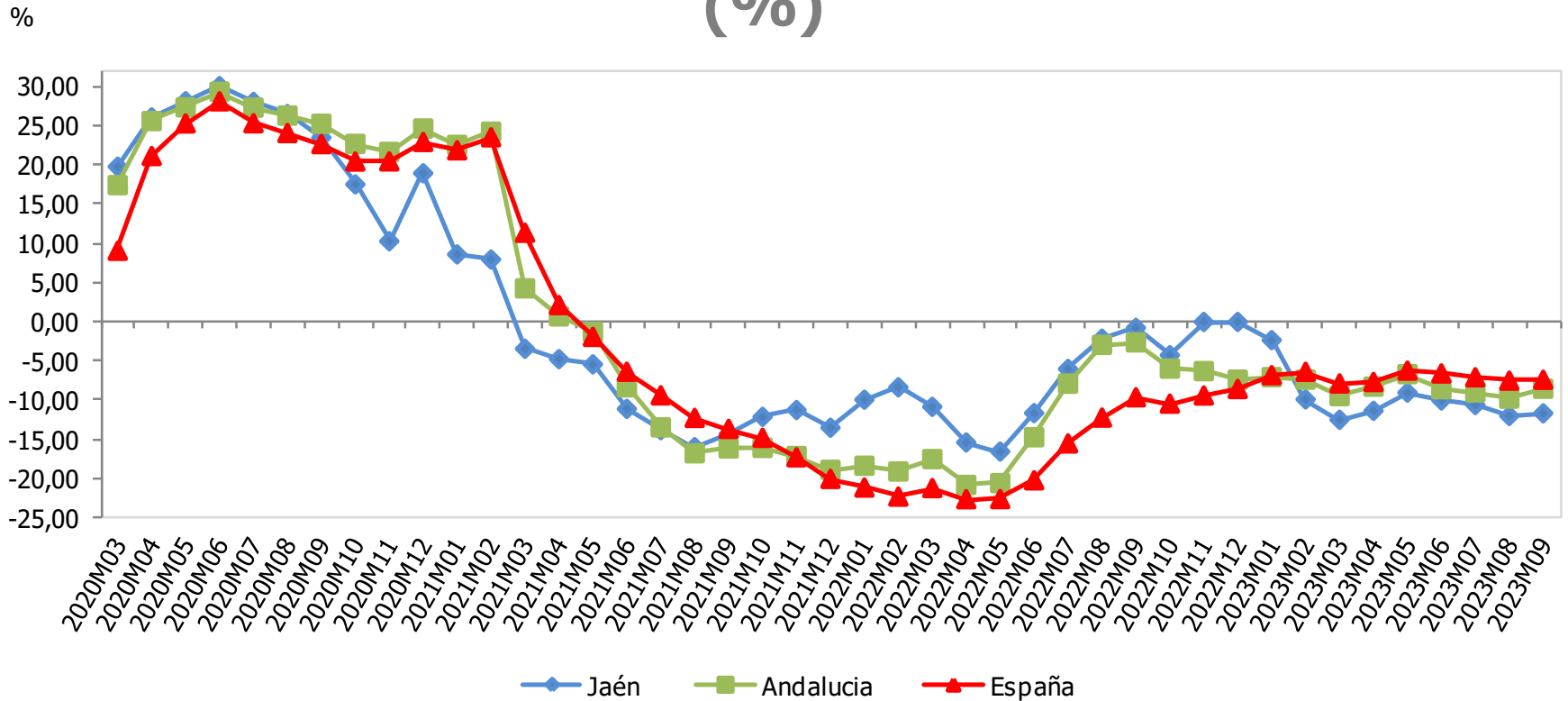

Paro registrado	Septiembre 2023	Variac. mensual (%)	Variac. interanual (%)
España	2.722.468	0,73	-7,46
Andalucía	712.204	2,29	-8,61
Jaén	44.931	2,39	-11,74

Fuente: Servicio Público de Empleo Estatal (SEPE), *Estadísticas de empleo*. Oficina Técnica de la Fundación "Estrategias para el desarrollo económico y social de la provincia de Jaén".

# VARIACIÓN INTERANUAL DE LOS CONTRATOS REGISTRADOS (%)

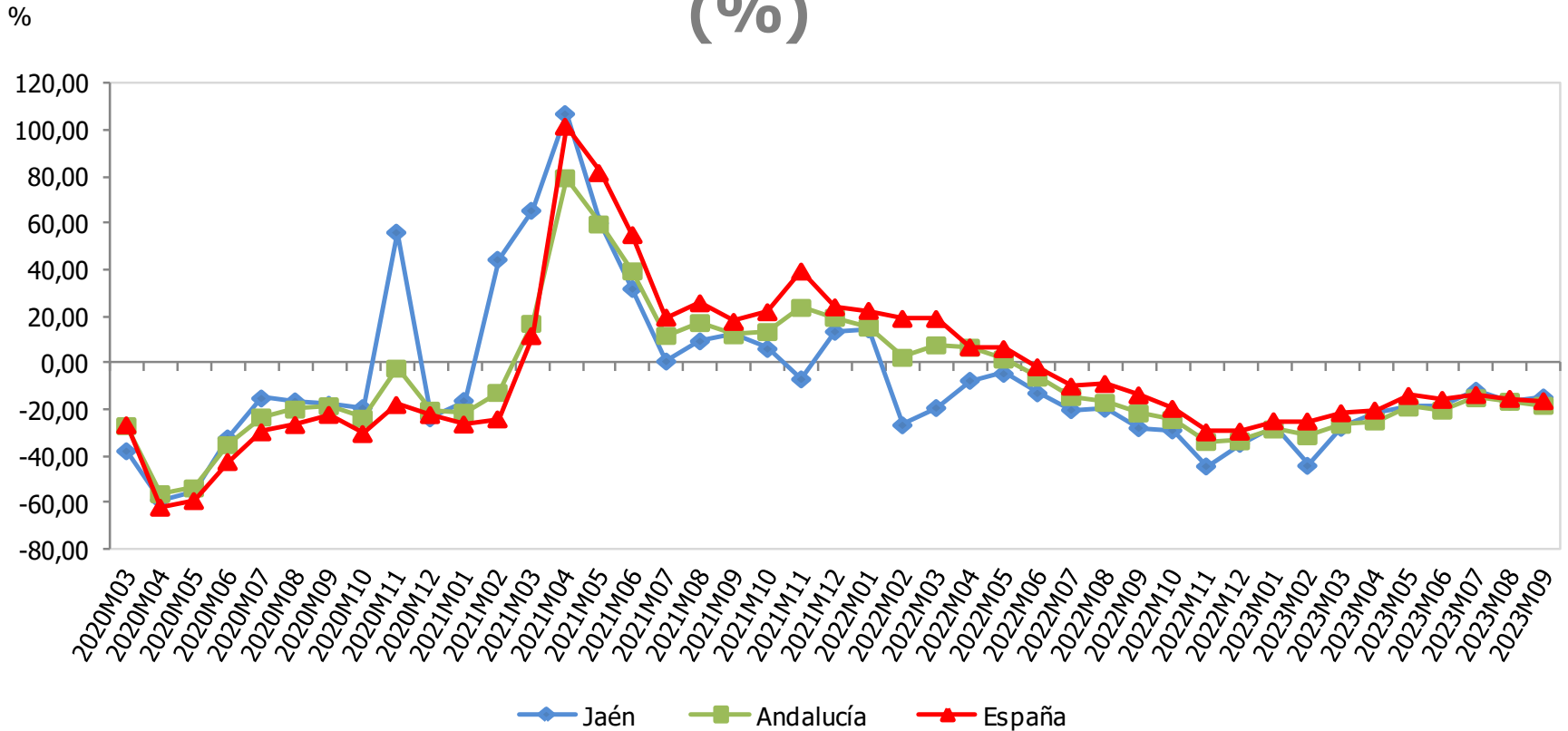

Contratos registrados	Septiembre 2023	Variac. mensual (%)	Variac. interanual (%)
España	1.392.205	27,86	-16,17
Andalucía	265.470	26,11	-18,17
Jaén	20.097	15,72	-14,56

Fuente: Servicio Público de Empleo Estatal (SEPE), *Estadísticas de contratos*. Oficina Técnica de la Fundación "Estrategias para el desarrollo económico y social de la provincia de Jaén".

# VARIACIÓN INTERANUAL DE LAS PERSONAS BENEFICIARIAS DE PRESTACIONES POR DESEMPLEO (%)

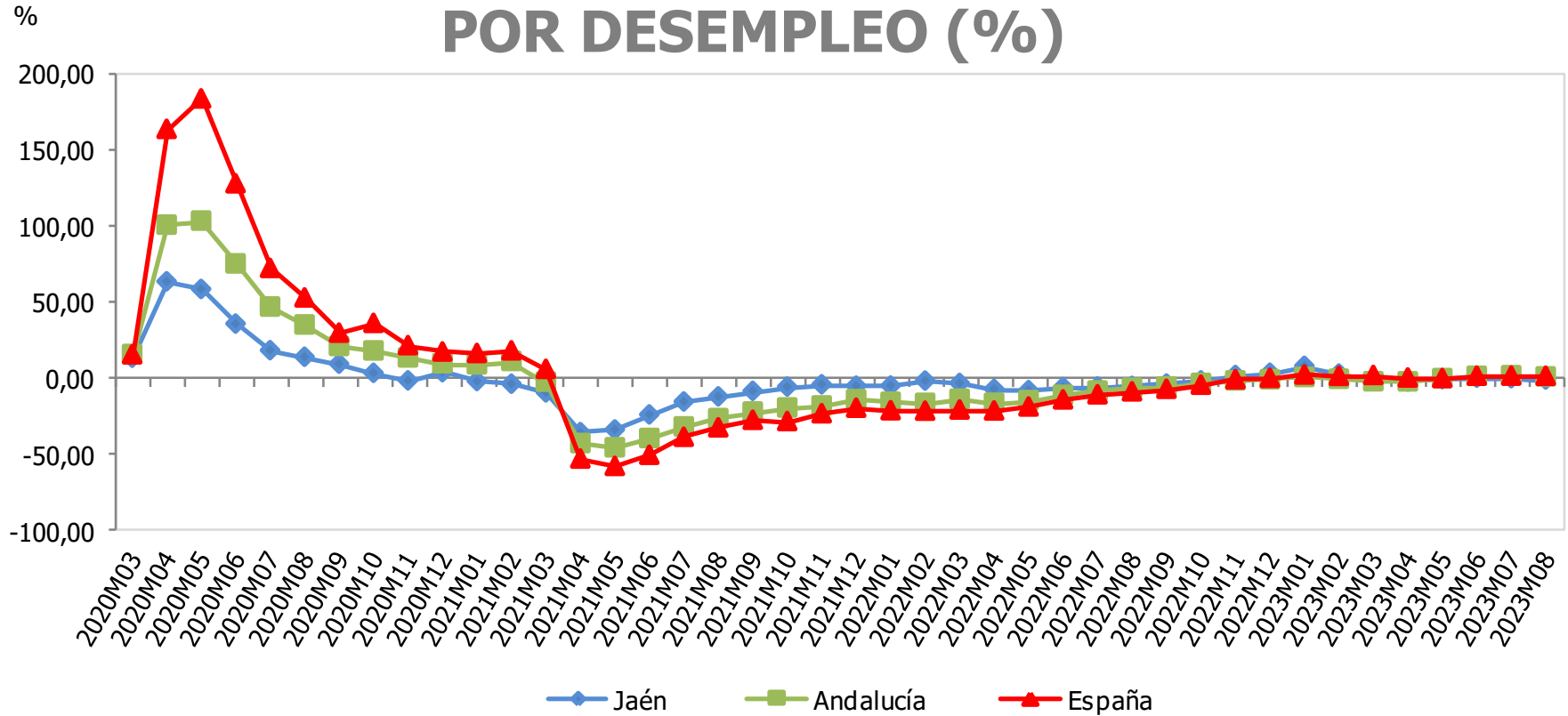

Personas benef. prestaciones desempleo	Agosto 2023	Variac. mensual (%)	Variac. interanual (%)
España	1.816.798	2,08	1,14
Andalucía	518.670	1,03	0,67
Jaén	48.495	0,05	-1,36

Fuente: Ministerio de Trabajo y Economía Social, *Estadísticas de prestaciones*. Oficina Técnica de la Fundación "Estrategias para el desarrollo económico y social de la provincia de Jaén".

# PRECIO MEDIO DEL ACEITE DE OLIVA (€/kg)

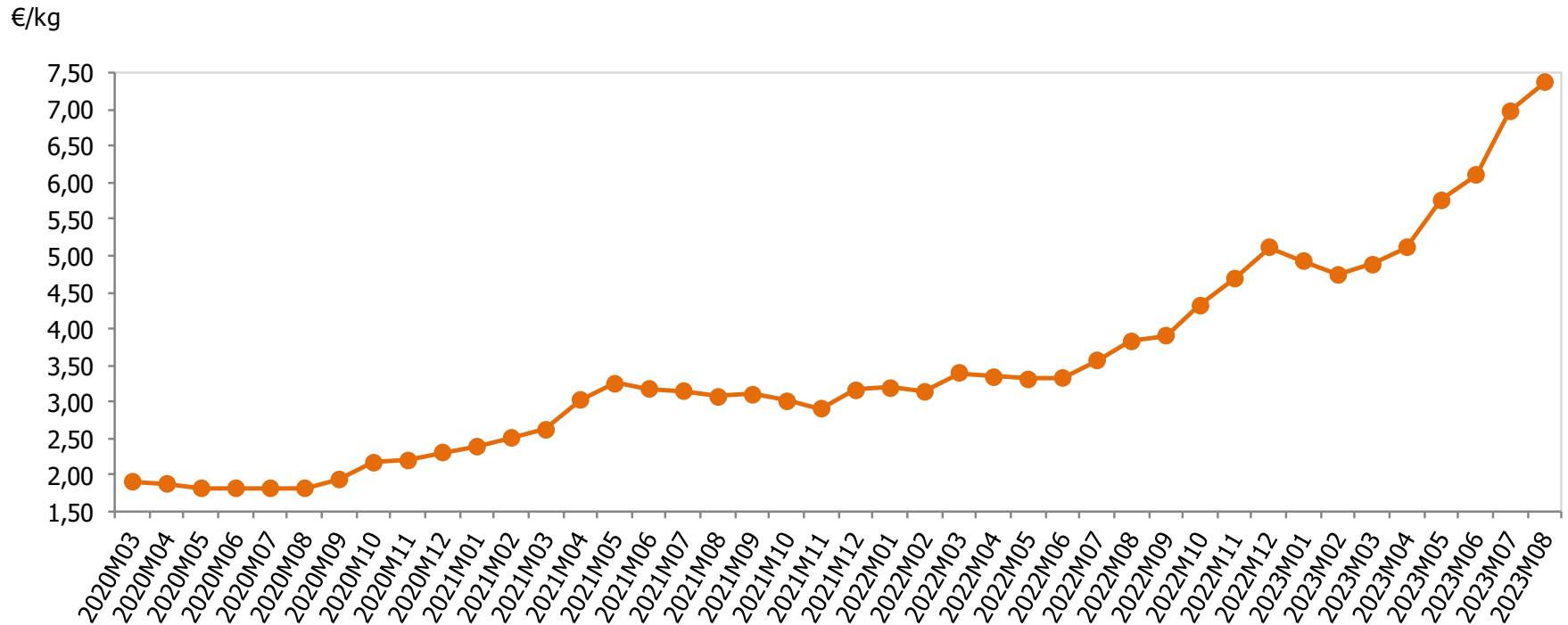

	Agosto 2023	Variac. mensual (%)	Variac. interanual (%)
<b>Precio medio del aceite de oliva (€/kg)</b>	7,38	5,73	92,69

Fuente: Fundación para la Promoción y el Desarrollo del Olivar y del Aceite de Oliva. Oficina Técnica de la Fundación "Estrategias para el desarrollo económico y social de la provincia de Jaén".

PUEDES ENCONTRAR MÁS INFORMACIÓN SOBRE  
ESTOS INDICADORES EN EL  
**OBSERVATORIO ECONÓMICO**  
**DE LA PROVINCIA DE JAÉN**  
(EN LA SECCIÓN “DOCUMENTOS” DE ESTA WEB)  
O CONSULTARNOS EN EL EMAIL  
**[planestra@ujaen.es](mailto:planestra@ujaen.es)**