

VARIACIÓN INTERANUAL DEL PRODUCTO INTERIOR BRUTO (%)

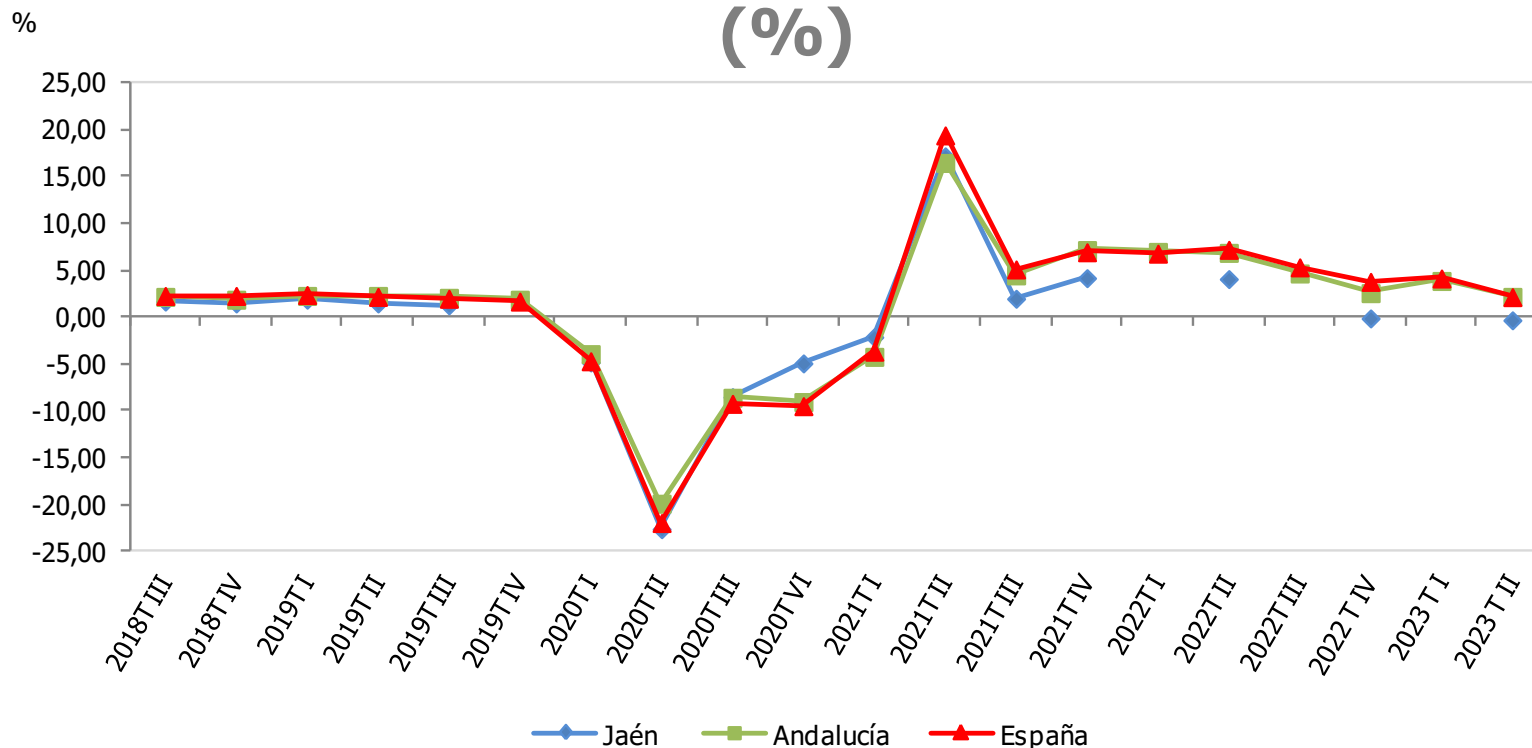

Variación interanual del PIB (%)	IIT 2023
España	2,2
Andalucía	2,2
Jaén	-0,3

Nota: No se dispone de información provincial para algunos trimestres.

Fuente: Instituto Nacional de Estadística (INE), *Contabilidad Nacional de España*. Instituto de Estadística y Cartografía de Andalucía (IECA), *Contabilidad Regional Trimestral de Andalucía*. Analistas Económicos de Andalucía, *Previsiones económicas de Andalucía*. Oficina Técnica de la Fundación "Estrategias para el desarrollo económico y social de la provincia de Jaén".

VARIACIÓN INTERANUAL DEL NÚMERO DE MATRICULACIONES DE VEHÍCULOS TURISMOS (%)

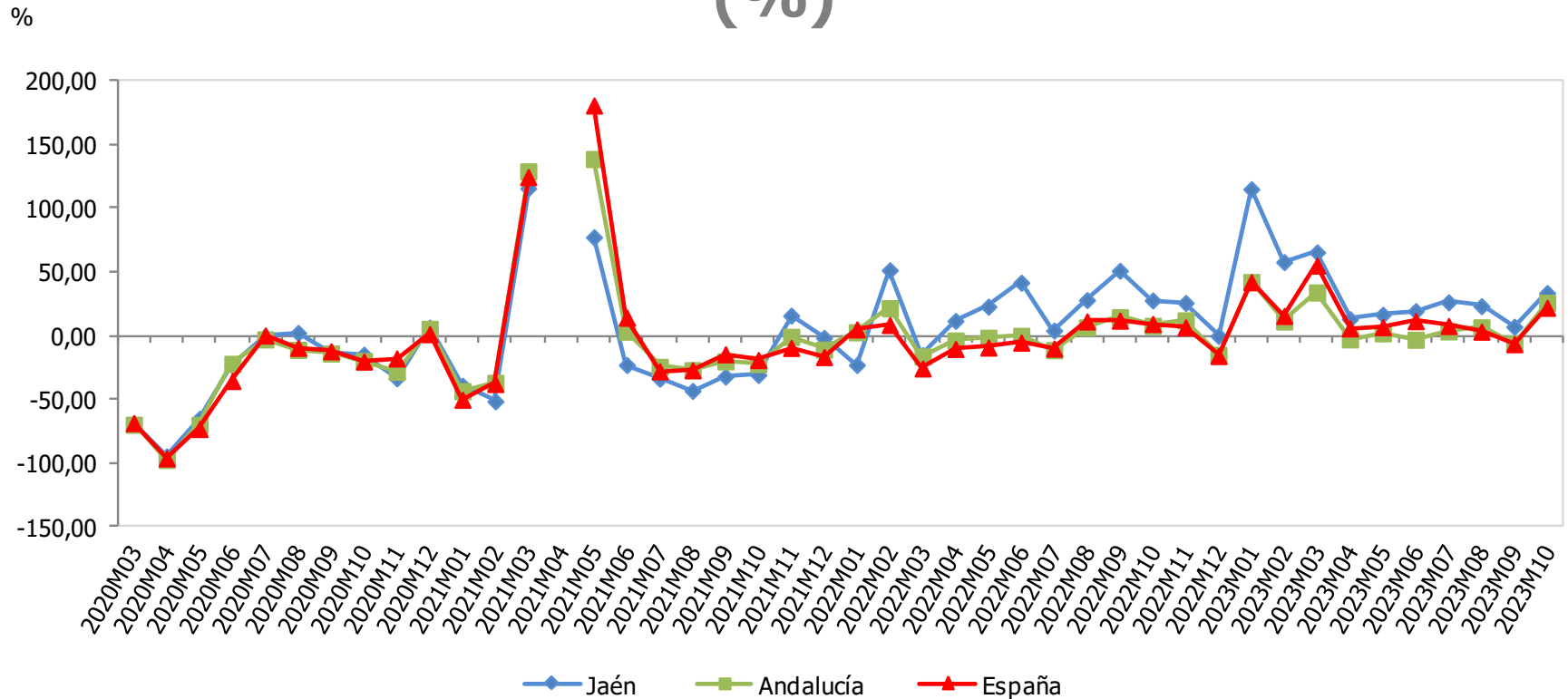

Matriculaciones de vehículos turismos	Octubre 2023	Variac. mensual (%)	Variac. Interanual (%)
España	90.602	27,76	22,05
Andalucía	10.996	33,69	26,03
Jaén	902	17,30	33,63

Nota: La variación interanual de abril 2021 no se recoge en la gráfica, al no estar dentro de la escala utilizada.
 Fuente: Dirección General de Tráfico, *Portal estadístico*. Oficina Técnica de la Fundación "Estrategias para el desarrollo económico y social de la provincia de Jaén".

VARIACIÓN INTERANUAL DEL NÚMERO DE MATRICULACIONES DE CAMIONES Y FURGONETAS (%)

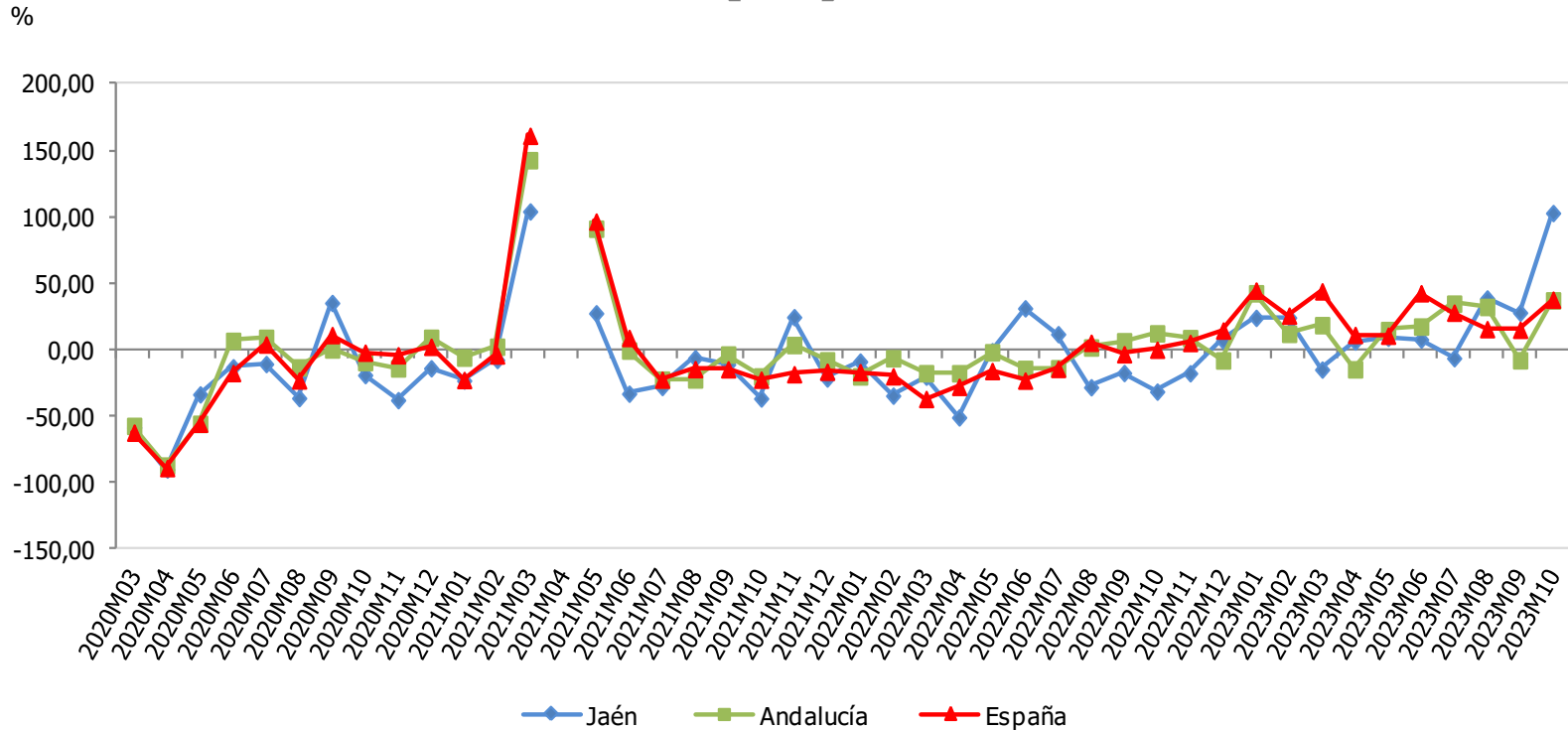

Matriculaciones de camiones y furgonetas	Octubre 2023	Variac. mensual (%)	Variac. Interanual (%)
España	17.603	29,88	37,91
Andalucía	2.118	48,63	37,35
Jaén	134	8,94	103,03

Nota: La variación interanual de abril 2021 no se recoge en la gráfica, al no estar dentro de la escala utilizada.

Fuente: Dirección General de Tráfico, *Portal estadístico*. Oficina Técnica de la Fundación "Estrategias para el desarrollo económico y social de la provincia de Jaén".

VARIACIÓN INTERANUAL DEL NÚMERO DE MATRICULACIONES DE TRACTORES INDUSTRIALES (%)

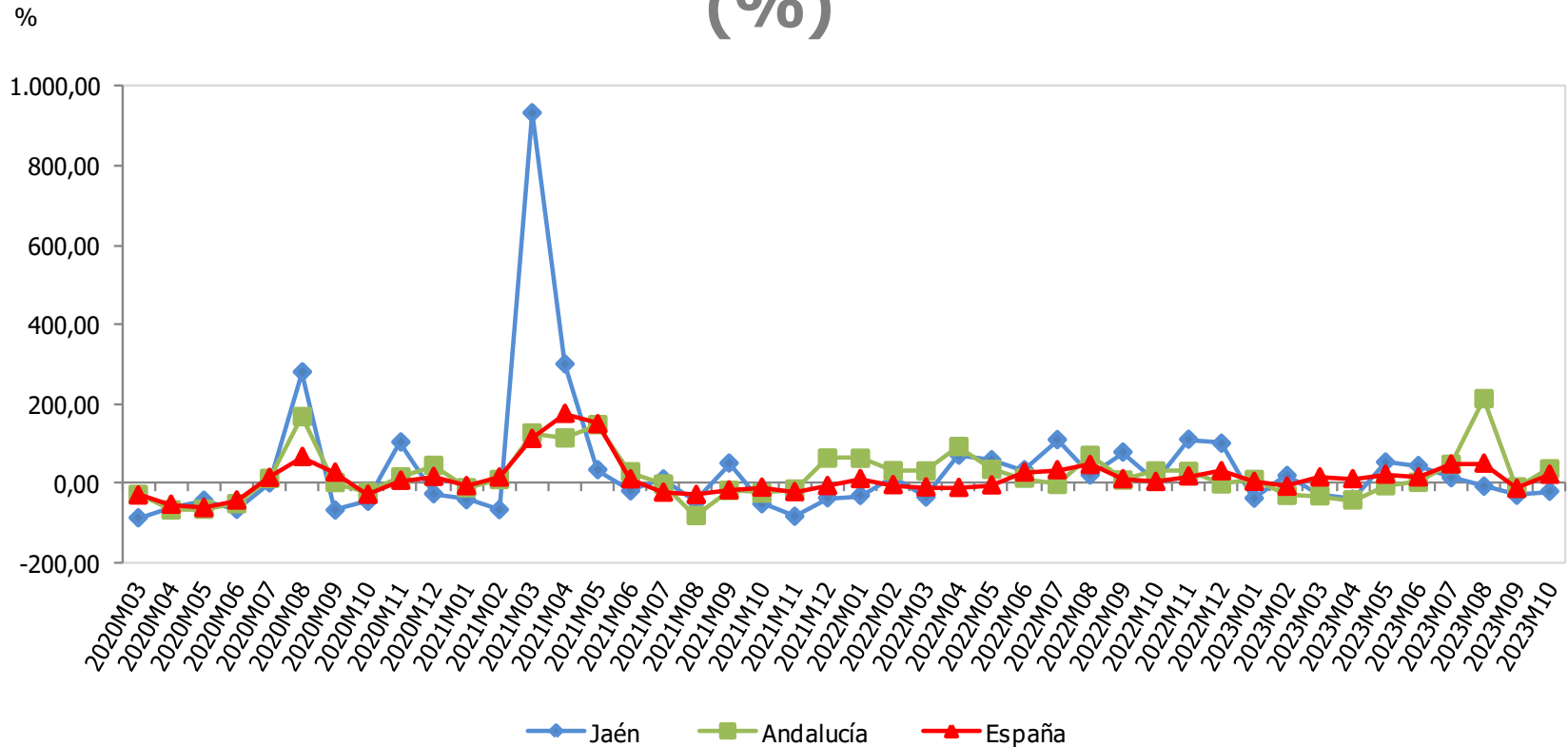

Matriculaciones de tractores industriales	Octubre 2023	Variac. mensual (%)	Variac. Interanual (%)
España	2.647	94,06	21,98
Andalucía	673	181,59	35,41
Jaén	15	36,36	-21,05

Fuente: Dirección General de Tráfico, *Portal estadístico*. Oficina Técnica de la Fundación "Estrategias para el desarrollo económico y social de la provincia de Jaén".

VARIACIÓN INTERANUAL DEL ÍNDICE DE PRECIOS DE CONSUMO (%)

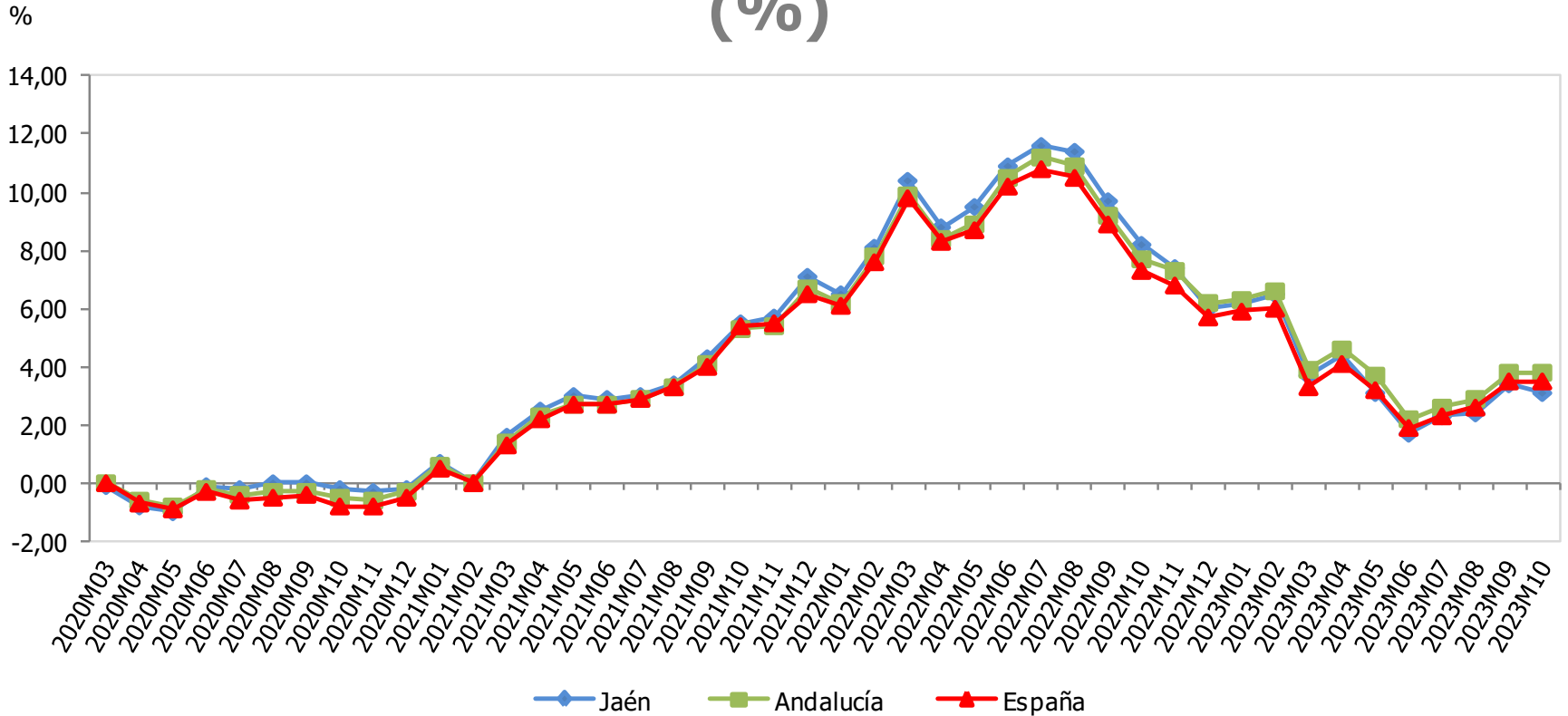

Variación del IPC octubre (%)	Mensual	Interanual
España	0,3	3,5
Andalucía	0,6	3,8
Jaén	0,4	3,1

Fuente: Instituto Nacional de Estadística (INE), *Índice de Precios de Consumo (IPC)*. Oficina Técnica de la Fundación "Estrategias para el desarrollo económico y social de la provincia de Jaén".

VARIACIÓN INTERANUAL DEL IPC DE VIVIENDA, AGUA, ELECTRICIDAD, GAS Y OTROS COMBUSTIBLES (%)

%

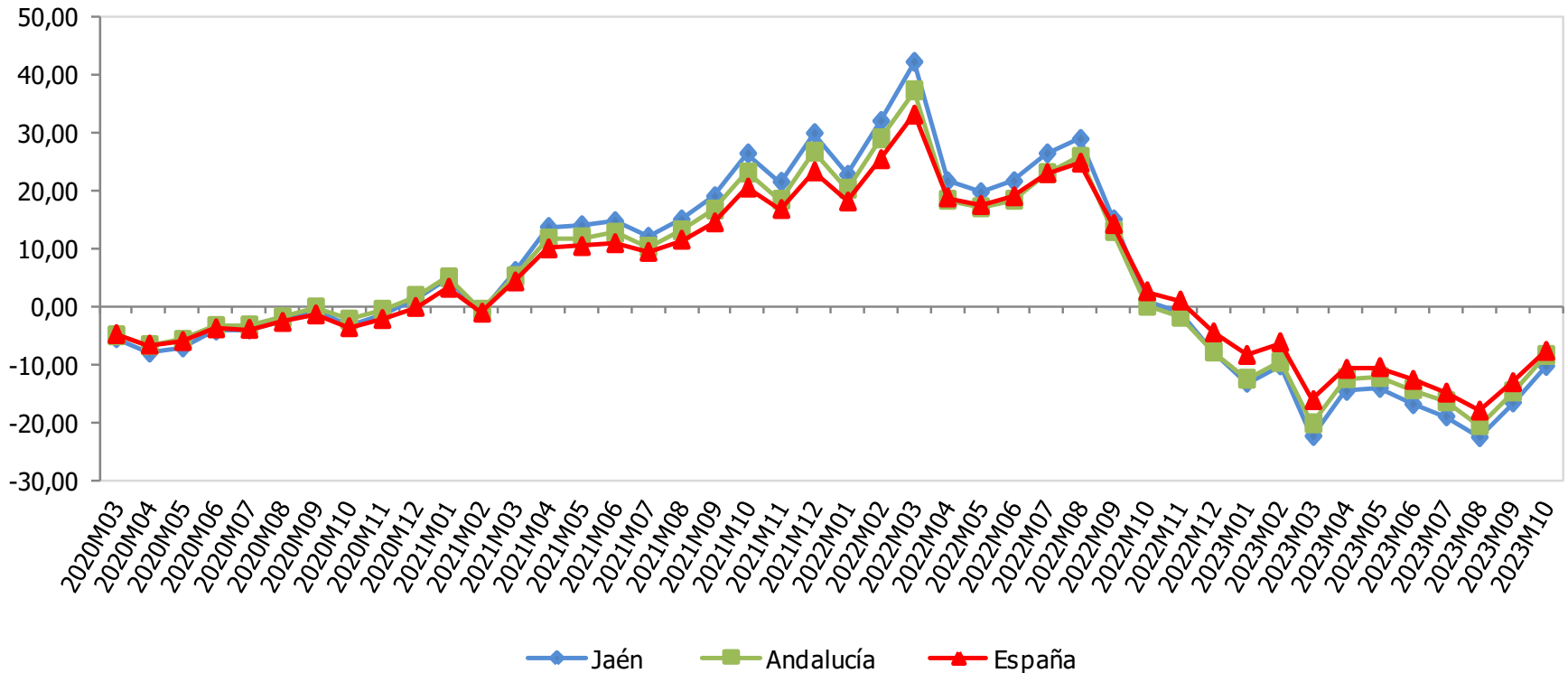

Variación del IPC vivienda octubre (%)	Mensual	Interanual
España	-0,7	-7,7
Andalucía	-0,8	-8,4
Jaén	-0,9	-10,3

Fuente: Instituto Nacional de Estadística (INE), *Índice de Precios de Consumo (IPC)*. Oficina Técnica de la Fundación "Estrategias para el desarrollo económico y social de la provincia de Jaén".

VARIACIÓN INTERANUAL DEL IPC DE ALIMENTOS Y BEBIDAS NO ALCOHÓLICAS (%)

%

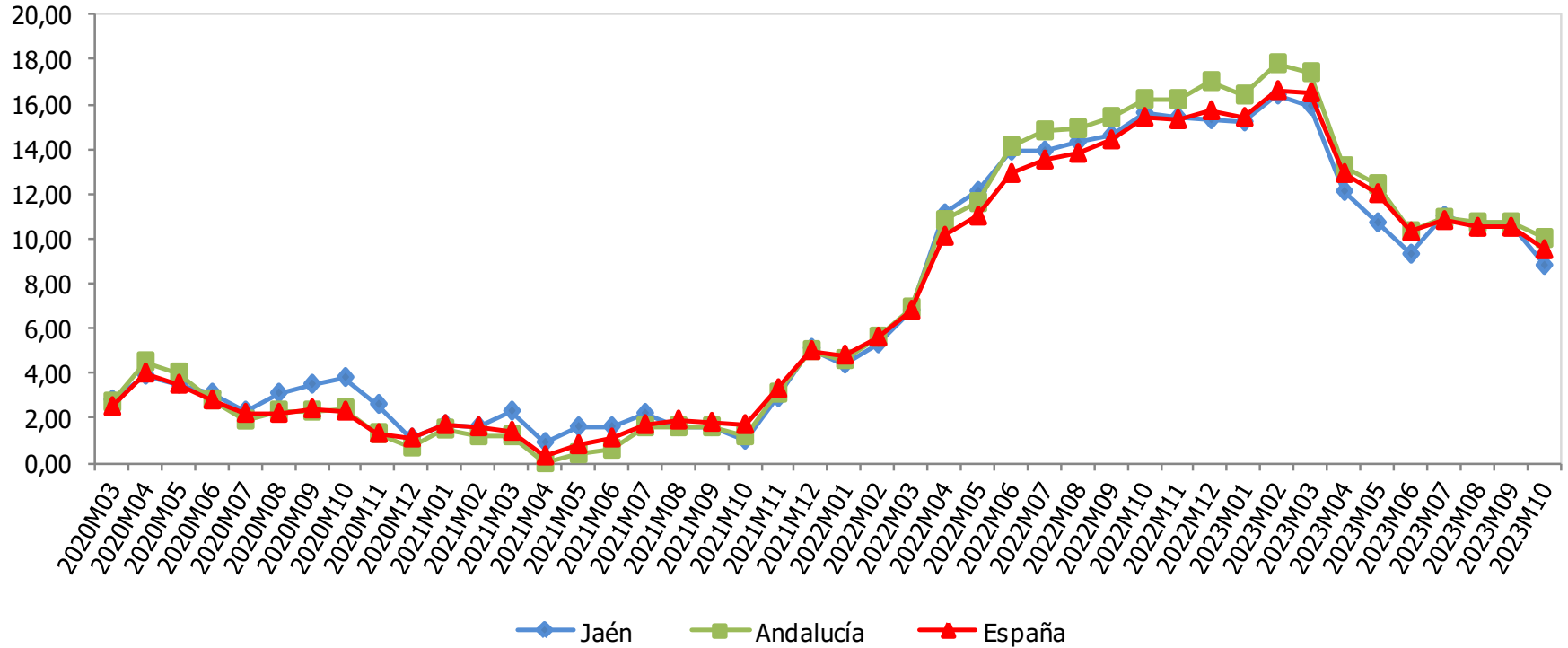

Variación del IPC alimentos octubre (%)	Mensual	Interanual
España	1,3	9,5
Andalucía	1,6	10,0
Jaén	0,8	8,8

Fuente: Instituto Nacional de Estadística (INE), *Índice de Precios de Consumo (IPC)*. Oficina Técnica de la Fundación "Estrategias para el desarrollo económico y social de la provincia de Jaén".

VARIACIÓN INTERANUAL DEL IPC DE RESTAURANTES Y HOTELES (%)

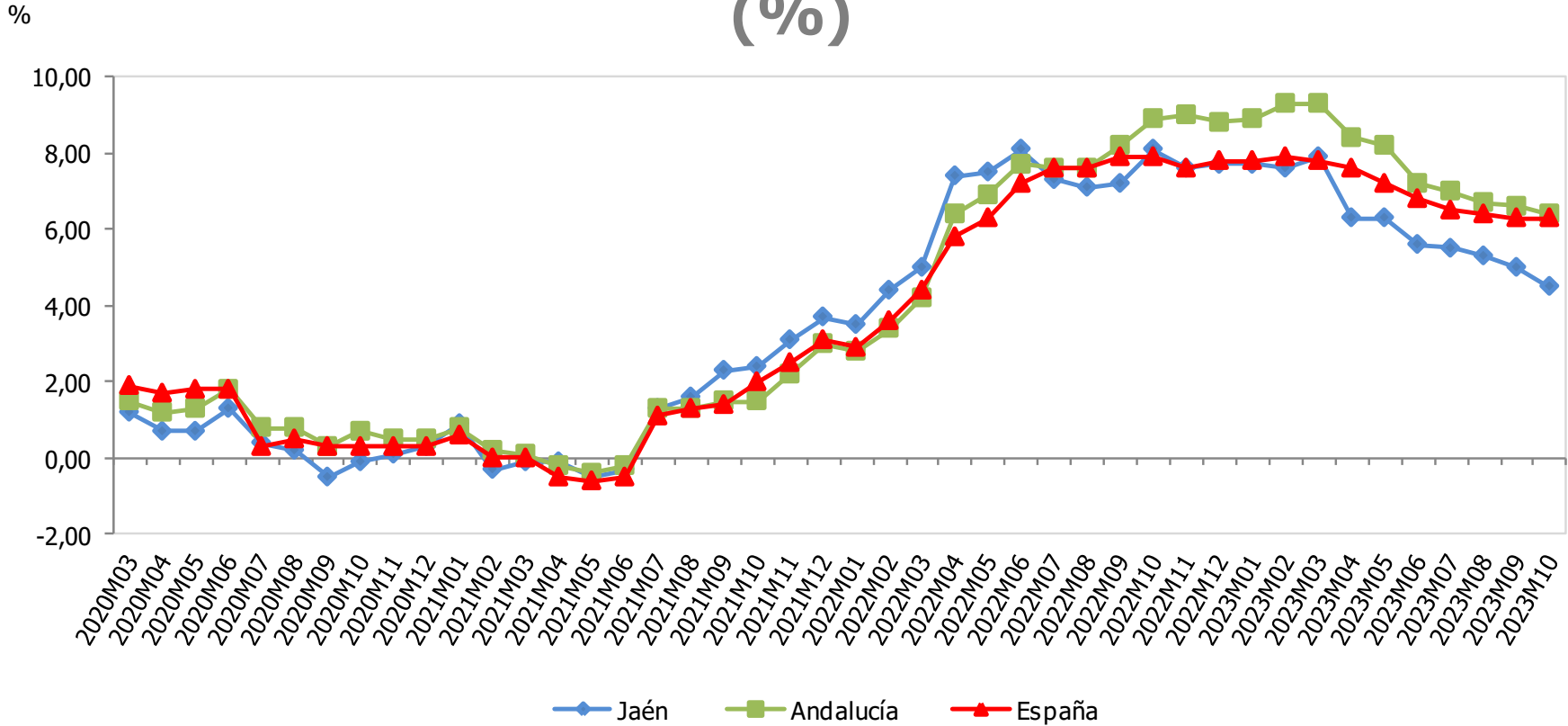

Variación del IPC rest. y hoteles octubre (%)	Mensual	Interanual
España	0,2	6,3
Andalucía	0,5	6,4
Jaén	0,4	4,5

Fuente: Instituto Nacional de Estadística (INE), *Índice de Precios de Consumo (IPC)*. Oficina Técnica de la Fundación "Estrategias para el desarrollo económico y social de la provincia de Jaén".

VARIACIÓN INTERANUAL DE LA LICITACIÓN DE OBRA PÚBLICA (%)

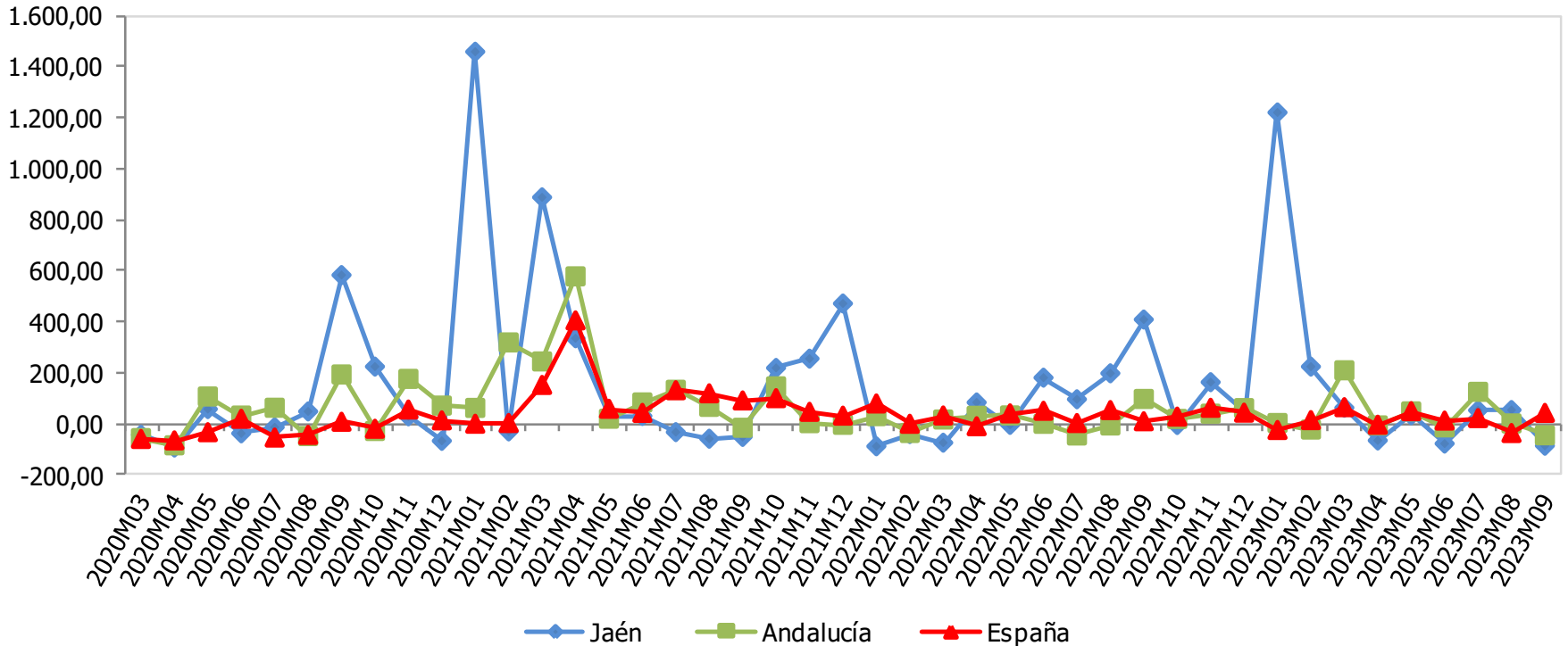

Licitación de obra pública (miles €)	Septiembre 2023	Variac. mensual (%)	Variac. interanual (%)
España	2.481.670	37,57	41,15
Andalucía	194.342	-48,12	-46,82
Jaén	6.453	-64,81	-87,85

Fuente: SEOPAN, *Observatorio del sector de la construcción*. Oficina Técnica de la Fundación "Estrategias para el desarrollo económico y social de la provincia de Jaén".

VARIACIÓN INTERANUAL DEL NÚMERO DE HIPOTECAS CONSTITUIDAS (%)

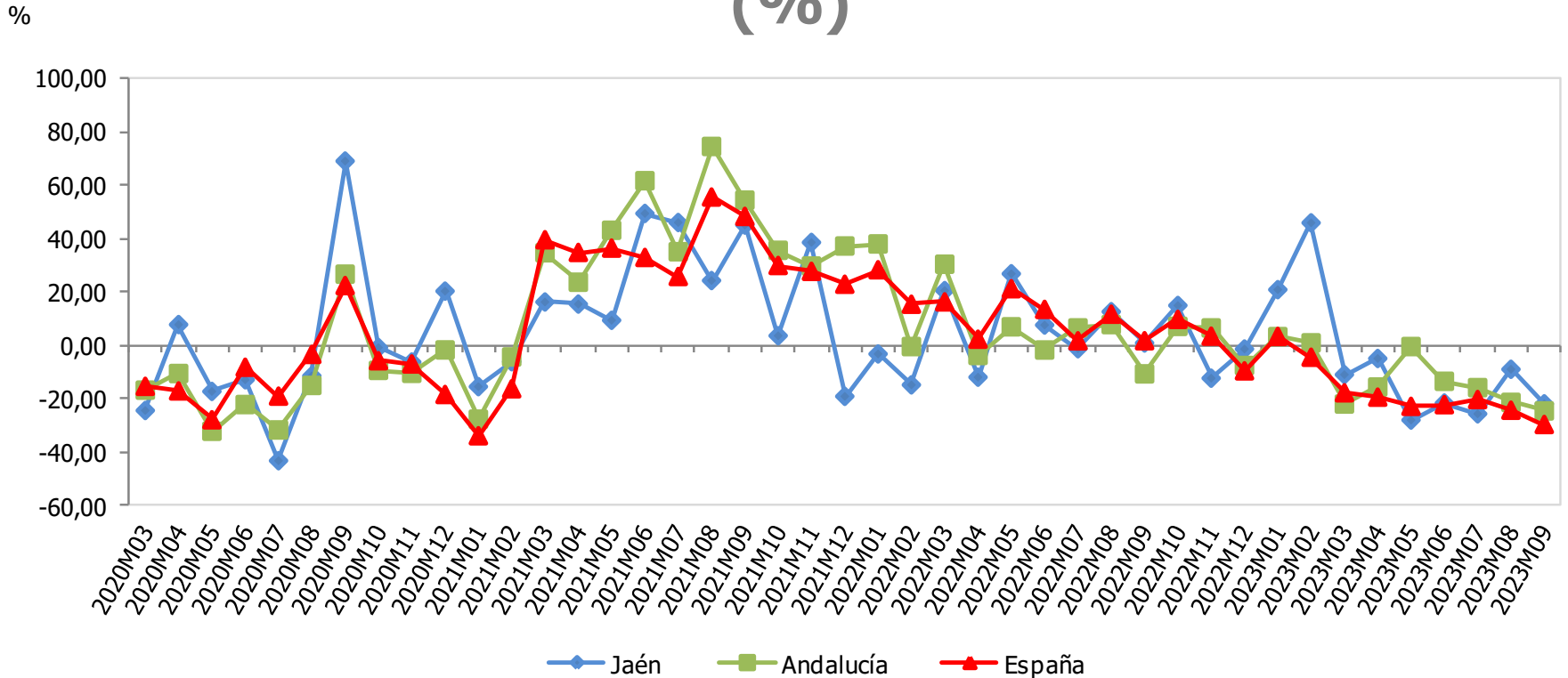

Hipotecas constituidas	Septiembre 2023	Variac. mensual (%)	Variac. interanual (%)
España	39.968	10,04	-29,72
Andalucía	7.420	0,01	-24,63
Jaén	380	-0,78	-21,97

Fuente: Instituto Nacional de Estadística (INE), *Estadística de hipotecas*. Oficina Técnica de la Fundación "Estrategias para el desarrollo económico y social de la provincia de Jaén".

VARIACIÓN INTERANUAL DE LOS CRÉDITOS BANCARIOS (%)

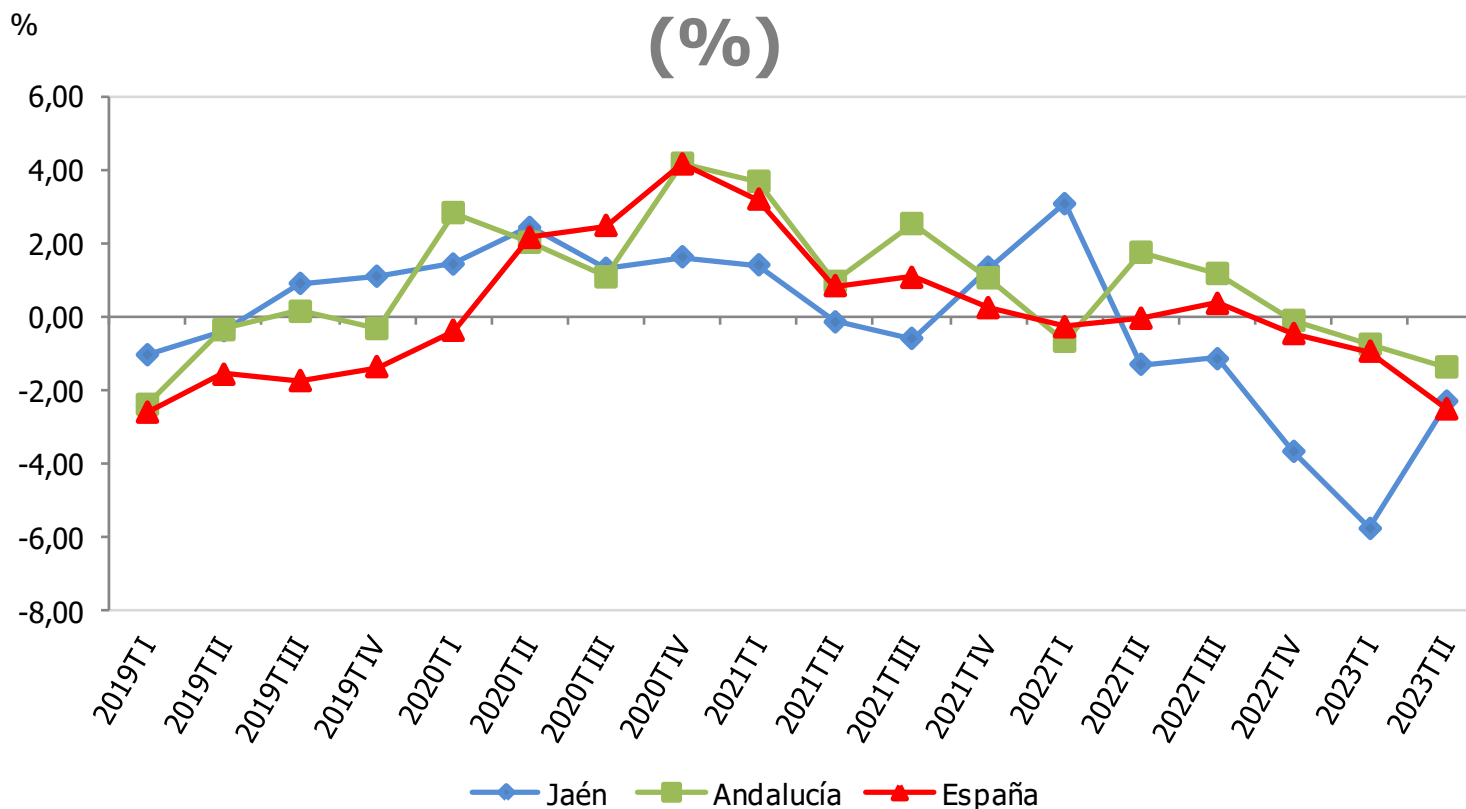

Créditos bancarios (mill. €)	IIT 2023	Variac. trimestral (%)	Variac. interanual (%)
España	1.235.028	0,26	-2,52
Andalucía	154.517	1,05	-1,37
Jaén	8.683	0,42	-2,31

Fuente: Banco de España, *Boletín Estadístico*. Oficina Técnica de la Fundación "Estrategias para el desarrollo económico y social de la provincia de Jaén".

VARIACIÓN INTERANUAL DE LOS DEPÓSITOS BANCARIOS (%)

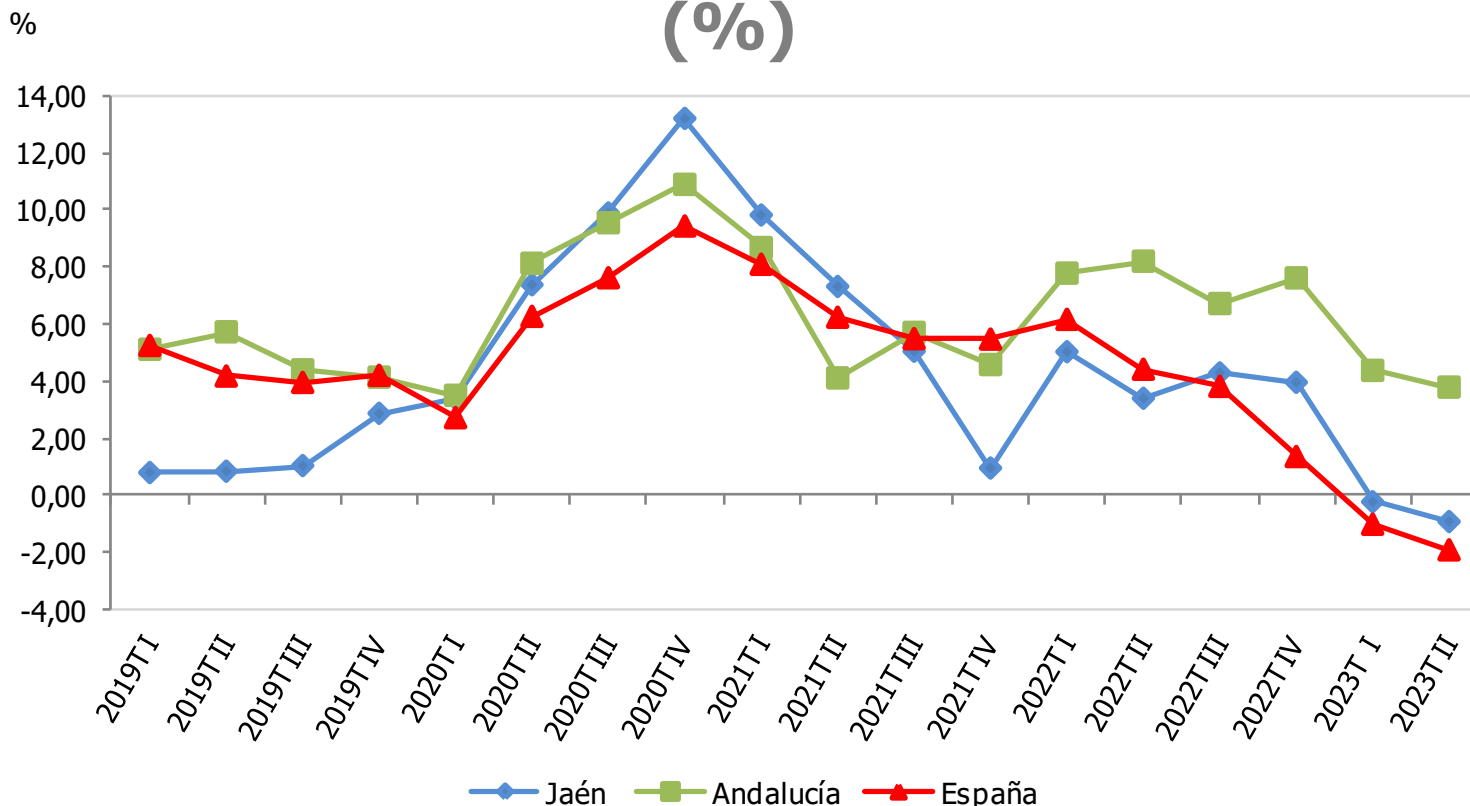

Depósitos bancarios (mill. €)	IIT 2023	Variac. trimestral (%)	Variac. interanual (%)
España	1.487.731	1,28	-1,92
Andalucía	161.669	2,69	3,79
Jaén	12.068	0,67	-0,93

Fuente: Banco de España, *Boletín Estadístico*. Oficina Técnica de la Fundación "Estrategias para el desarrollo económico y social de la provincia de Jaén".

VARIACIÓN INTERANUAL DEL VALOR DE LAS EXPORTACIONES (%)

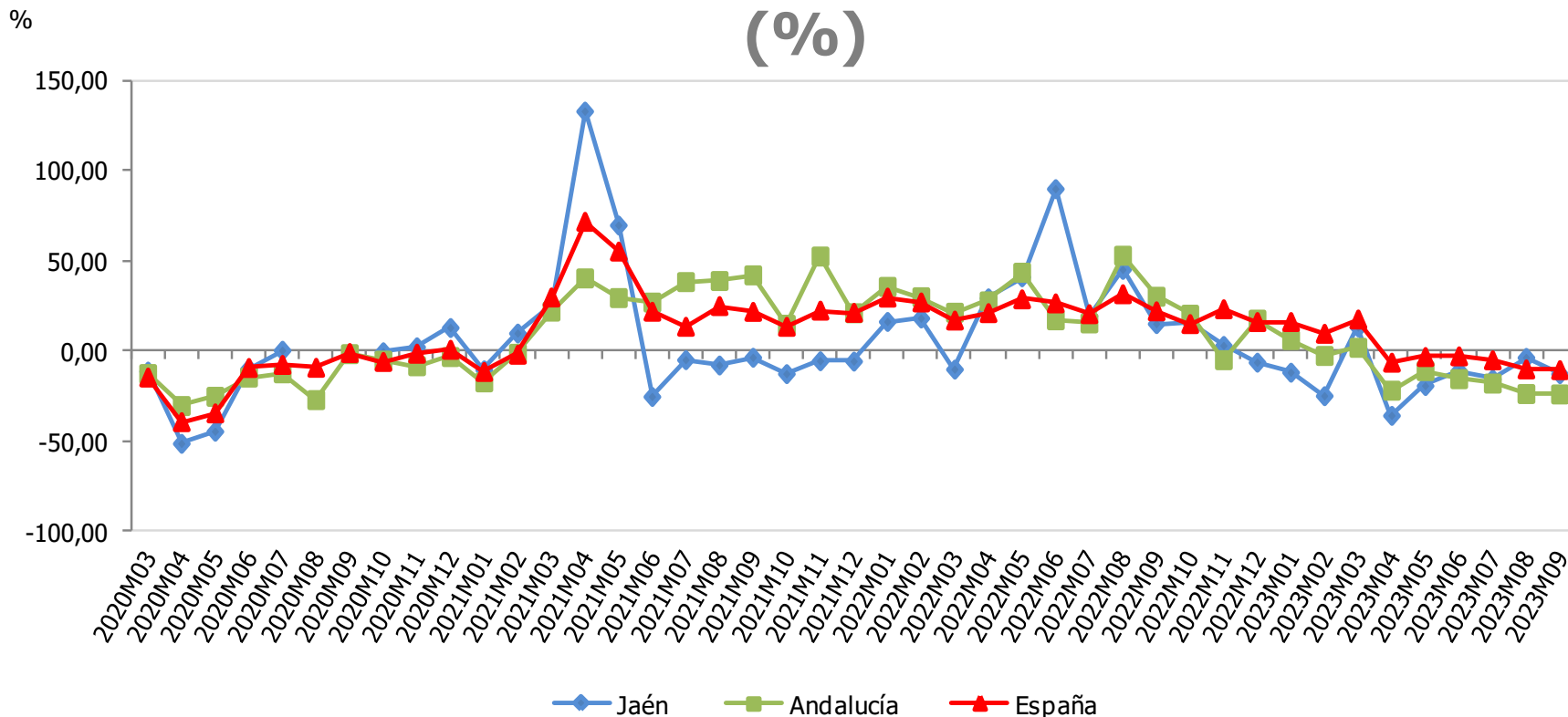

Exportaciones (mill. €)	Septiembre 2023	Variac. mensual (%)	Variac. interanual (%)
España	31.014,9	18,5	-10,4
Andalucía	2.961,8	6,1	-23,9
Jaén	109,9	6,0	-12,7

Nota: No se contemplan los meses de agosto y de septiembre para Jaén por existir una ruptura de la serie estadística en esos meses de 2019.

Fuente: Ministerio de Industria, Comercio y Turismo, *Datacomex. Estadísticas del comercio exterior español*. Oficina Técnica de la Fundación "Estrategias para el desarrollo económico y social de la provincia de Jaén".

VARIACIÓN INTERANUAL DEL VALOR DE LAS IMPORTACIONES (%)

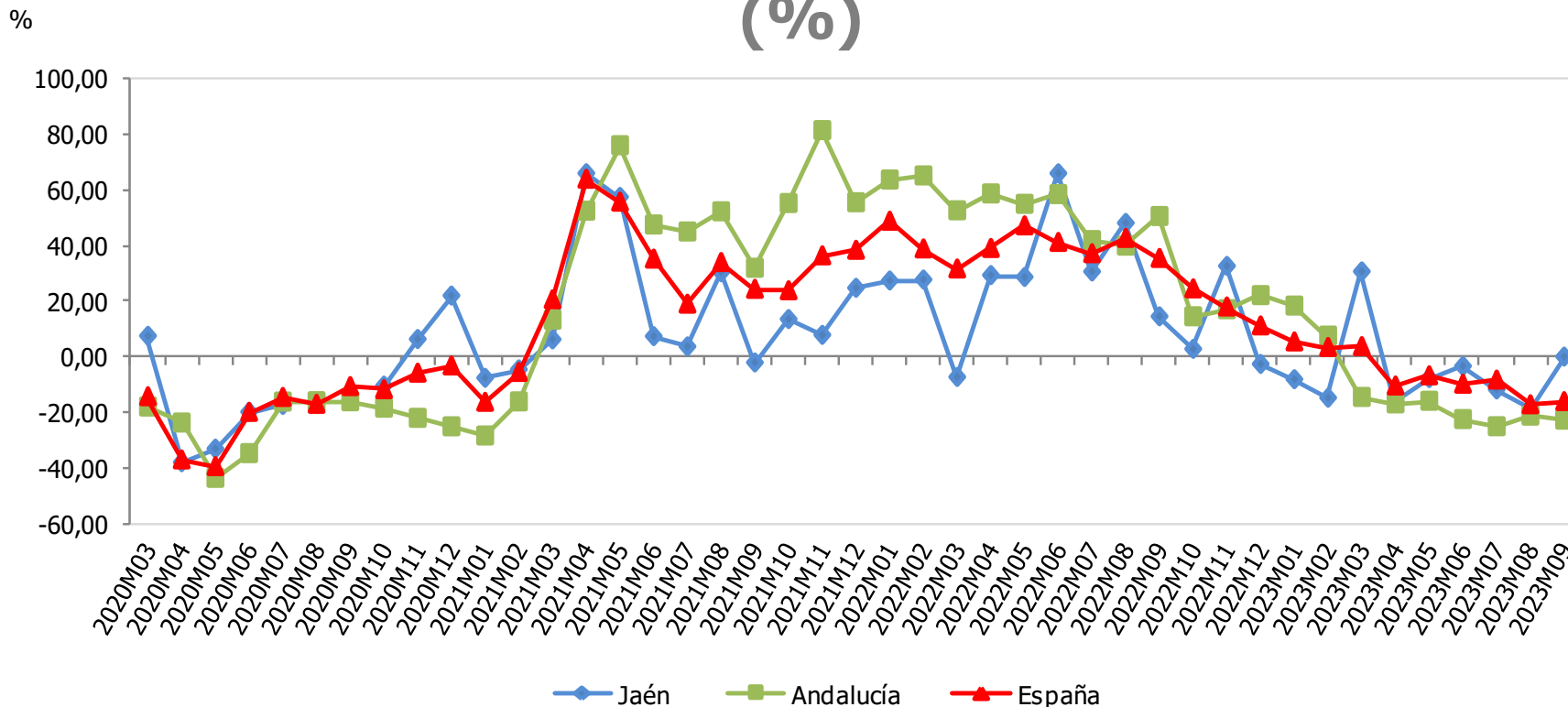

Importaciones (mill. €)	Septiembre 2023	Variac. mensual (%)	Variac. interanual (%)
España	34.853,2	13,9	-16,2
Andalucía	3.346,0	5,0	-22,9
Jaén	101,4	8,7	-0,2

Nota: No se contemplan los meses de agosto y de septiembre para Jaén por existir una ruptura de la serie estadística en esos meses de 2019.

Fuente: Ministerio de Industria, Comercio y Turismo, *Datacomex. Estadísticas del comercio exterior español*. Oficina Técnica de la Fundación "Estrategias para el desarrollo económico y social de la provincia de Jaén".

ÍNDICE DE CONFIANZA EMPRESARIAL, EXPECTATIVAS DEL TRIMESTRE ENTRANTE (Índice de -100 a 100)

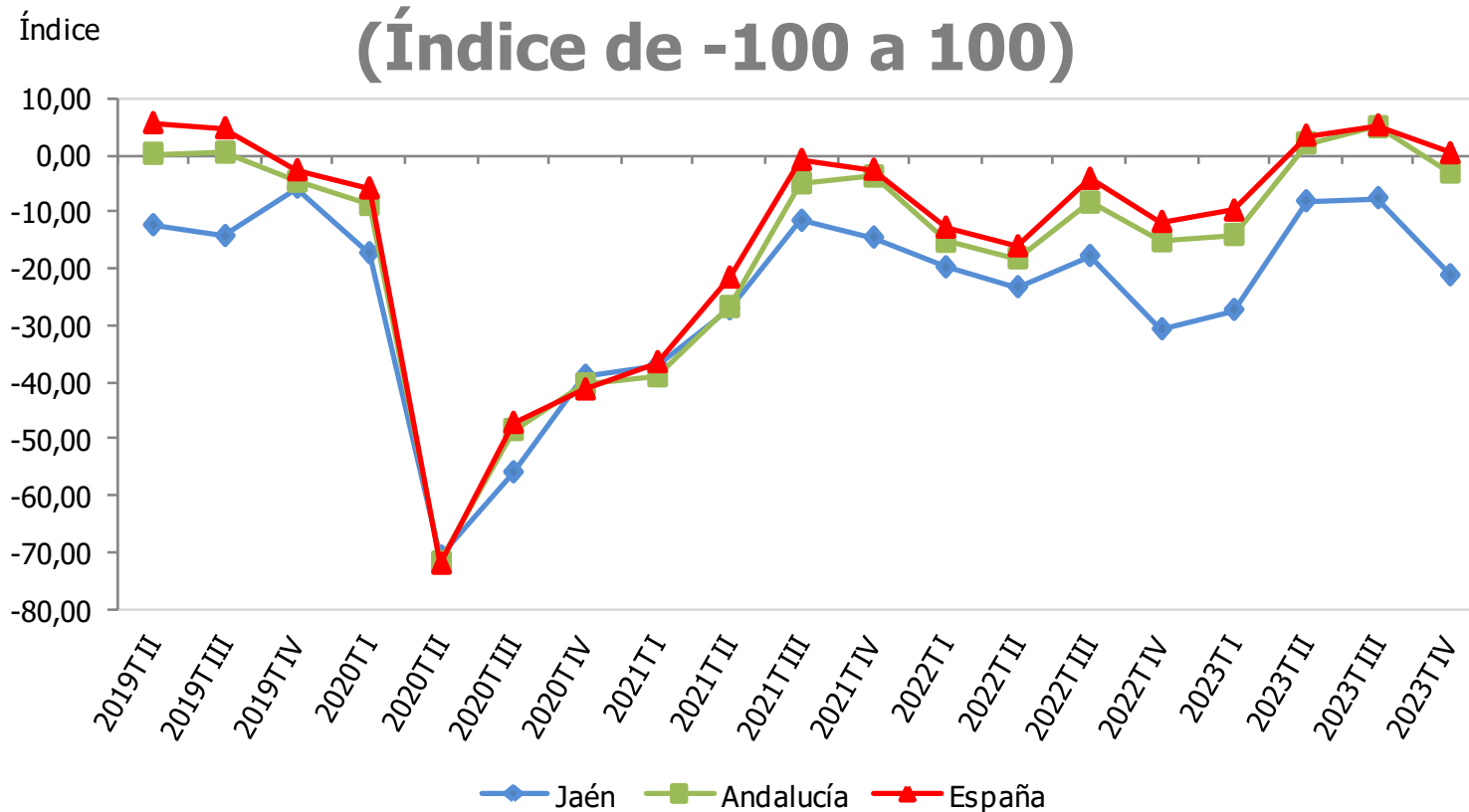

Índice de confianza empresarial (-100 a 100)	IVT 2023
España	0,3
Andalucía	-3,1
Jaén	-21,2

Fuente: Instituto Nacional de Estadística (INE), *Indicadores de Confianza Empresarial*. Instituto de Estadística y Cartografía de Andalucía (IECA), *Indicador de Confianza Empresarial de Andalucía*. Oficina Técnica de la Fundación "Estrategias para el desarrollo económico y social de la provincia de Jaén".

VARIACIÓN INTERANUAL DEL NÚMERO DE VIAJEROS EN ESTABLECIMIENTOS HOTELEROS (%)

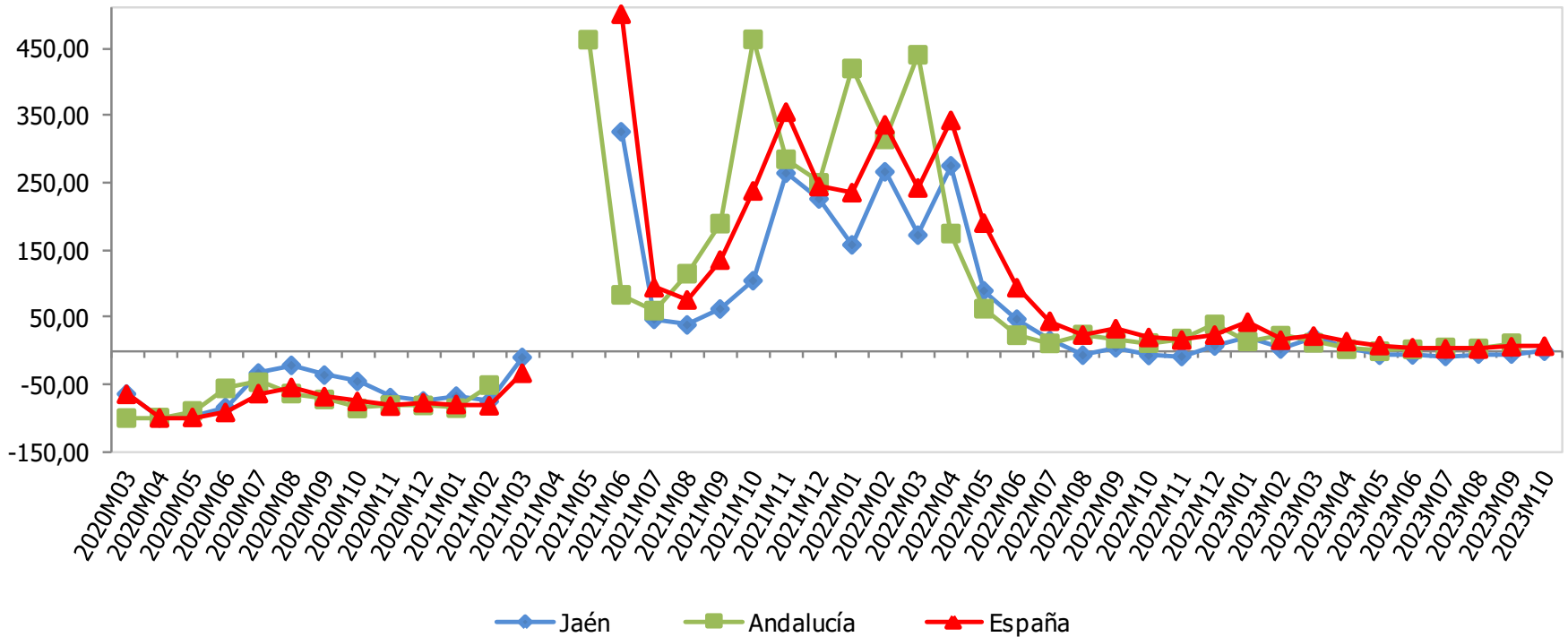

Viajeros en establecimientos hoteleros	Octubre 2023	Variac. mensual (%)	Variac. interanual (%)
España	10.413.233	-10,50	6,87
Andalucía	1.881.295	-7,45	11,25
Jaén	53.811	6,43	-0,60

Nota: No se publican datos de Jaén en mayo 2020, por estar protegidos por secreto estadístico. La variación interanual de mayo 2021 para Andalucía y España no se recogen en la gráfica, al no estar dentro de la escala utilizada.

Fuente: Instituto Nacional de Estadística (INE), Encuesta de Ocupación Hotelera. Oficina Técnica de la Fundación "Estrategias para el desarrollo económico y social de la provincia de Jaén".

VARIACIÓN INTERANUAL DEL NÚMERO DE VIAJEROS DE ESPAÑA EN ESTABLECIMIENTOS HOTELEROS (%)

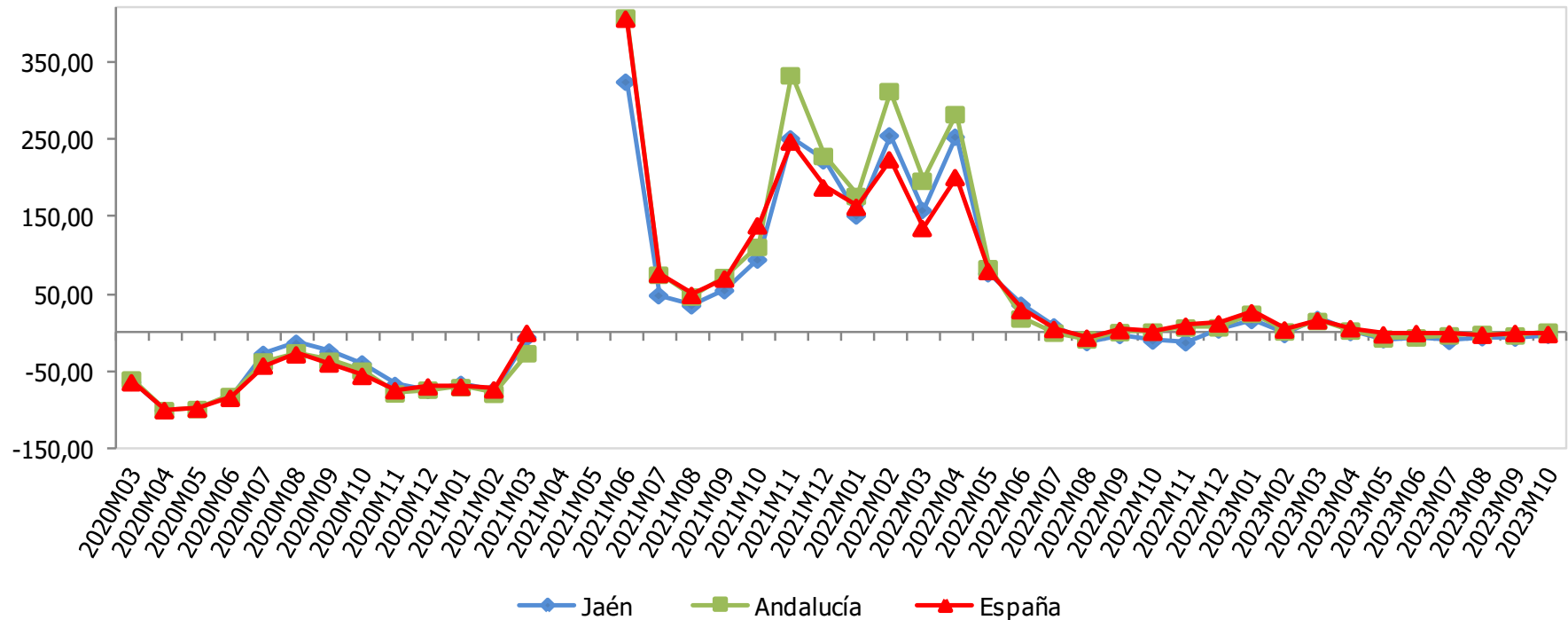

Viajeros de España	Octubre 2023	Variac. mensual (%)	Variac. interanual (%)
España	4.592.219	-10,52	-1,49
Andalucía	885.080	-15,28	1,73
Jaén	46.515	9,36	-2,38

Nota: No se publican datos de Jaén en mayo 2020, por estar protegidos por secreto estadístico. La variación interanual de mayo 2021 para Andalucía y España no se recogen en la gráfica, al no estar dentro de la escala utilizada.

Fuente: Instituto Nacional de Estadística (INE), Encuesta de Ocupación Hotelera. Oficina Técnica de la Fundación "Estrategias para el desarrollo económico y social de la provincia de Jaén".

VARIACIÓN INTERANUAL DEL NÚMERO DE VIAJEROS DEL EXTRANJERO EN ESTABLECIMIENTOS HOTELEROS

(%)

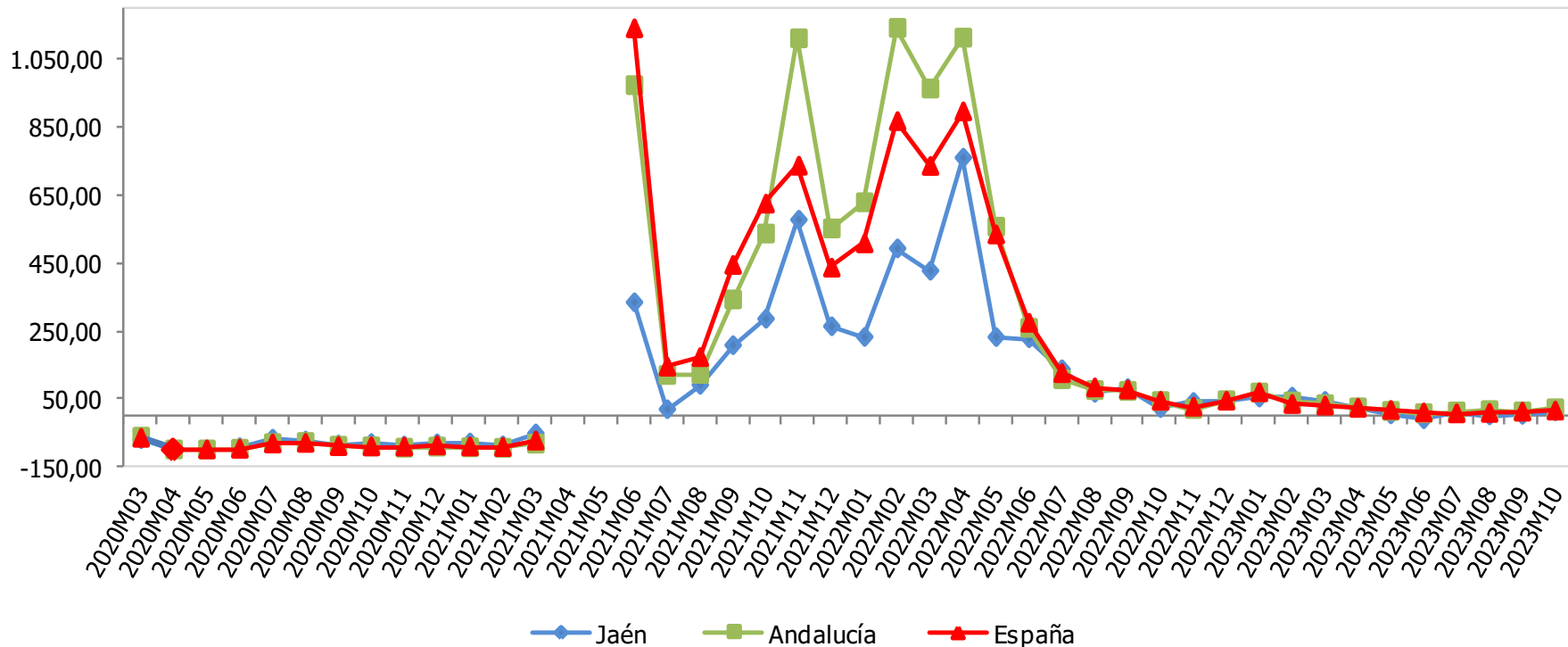

Viajeros del extranjero	Octubre 2023	Variac. mensual (%)	Variac. interanual (%)
España	5.821.014	-10,49	14,53
Andalucía	996.215	0,82	21,34
Jaén	7.296	-9,13	12,42

Nota: No se publican datos de Jaén en mayo 2020, por estar protegidos por secreto estadístico. La variación interanual de mayo 2021 para Andalucía y España no se recogen en la gráfica, al no estar dentro de la escala utilizada.

Fuente: Instituto Nacional de Estadística (INE), Encuesta de Ocupación Hotelera. Oficina Técnica de la Fundación "Estrategias para el desarrollo económico y social de la provincia de Jaén".

VARIACIÓN INTERANUAL DEL NÚMERO DE PERNOCTACIONES EN ESTABLECIMIENTOS HOTELEROS (%)

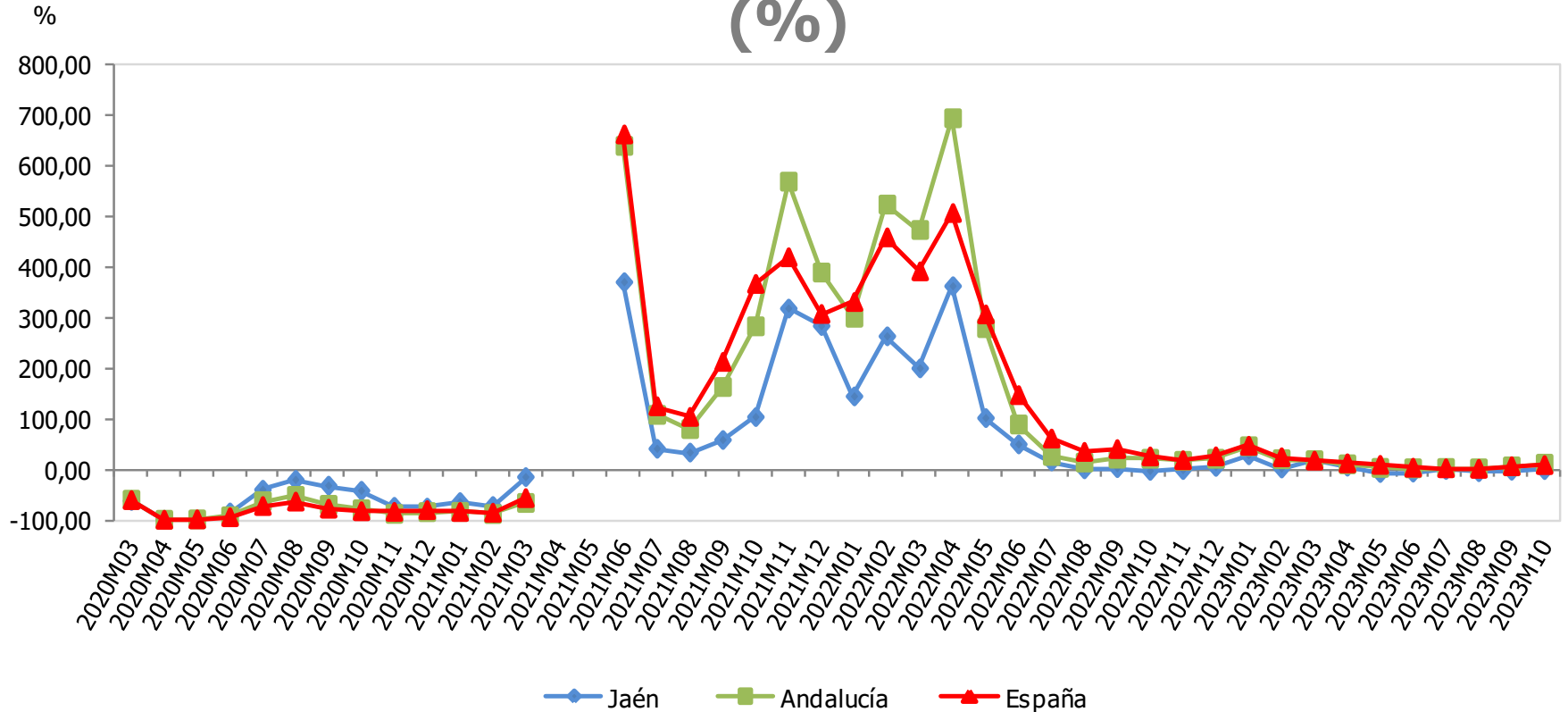

Pernoctaciones establecimientos hoteleros	Octubre 2023	Variac. mensual (%)	Variac. interanual (%)
España	32.475.331	-14,73	8,22
Andalucía	5.098.875	-15,06	10,96
Jaén	97.693	7,50	-1,73

Nota: No se publican datos de Jaén en mayo 2020, por estar protegidos por secreto estadístico. La variación interanual de mayo 2021 para Andalucía y España no se recogen en la gráfica, al no estar dentro de la escala utilizada.

Fuente: Instituto Nacional de Estadística (INE), Encuesta de Ocupación Hotelera. Oficina Técnica de la Fundación "Estrategias para el desarrollo económico y social de la provincia de Jaén".

VARIACIÓN INTERANUAL DEL PERSONAL EMPLEADO EN ESTABLECIMIENTOS HOTELEROS (%)

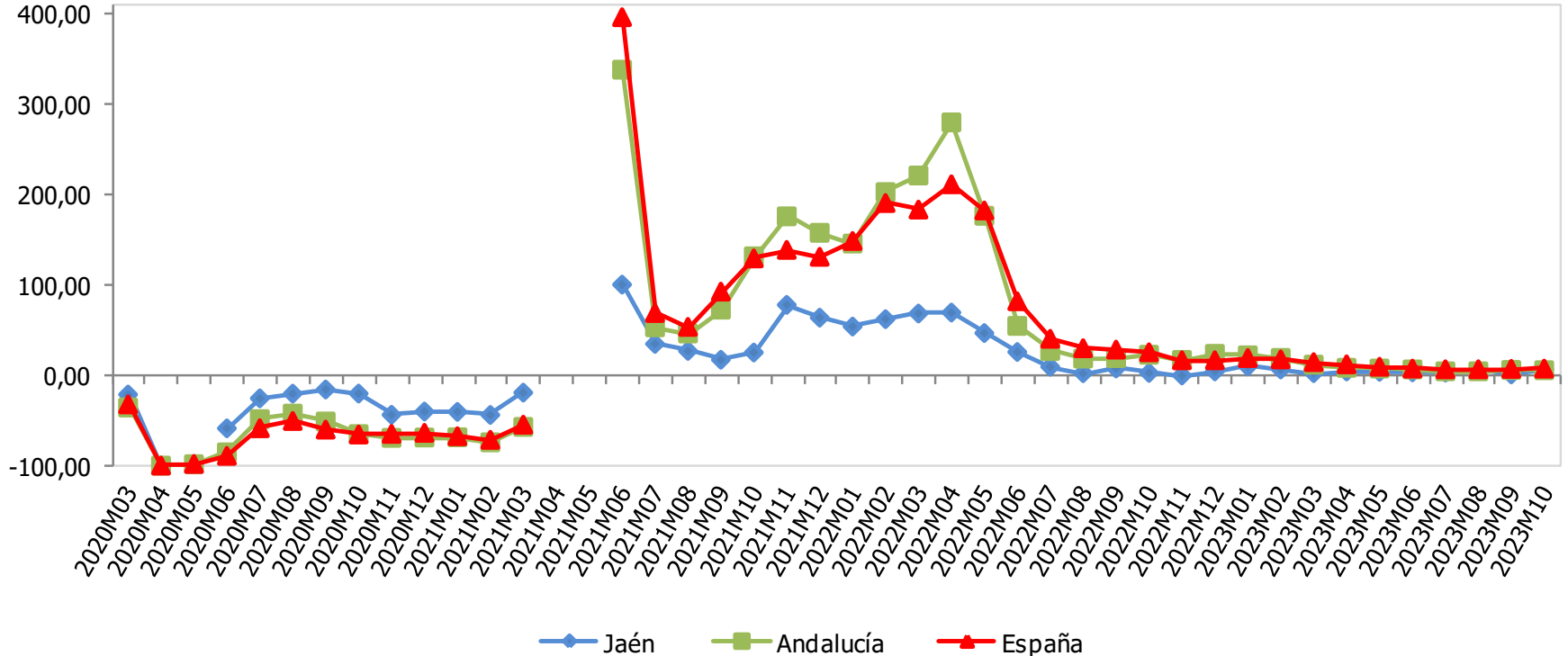

Personal empleado establec. hoteleros	Octubre 2023	Variac. mensual (%)	Variac. interanual (%)
España	252.882	-12,96	7,48
Andalucía	41.232	-16,51	5,65
Jaén	1.059	2,42	6,75

Nota: No se publican datos de Jaén en mayo 2020, por estar protegidos por secreto estadístico. La variación interanual de mayo 2021 para Andalucía y España no se recogen en la gráfica, al no estar dentro de la escala utilizada.

Fuente: Instituto Nacional de Estadística (INE), Encuesta de Ocupación Hotelera. Oficina Técnica de la Fundación "Estrategias para el desarrollo económico y social de la provincia de Jaén".

VARIACIÓN INTERANUAL DEL N° DE EMPRESAS INSCRITAS EN LA SEGURIDAD SOCIAL (%)

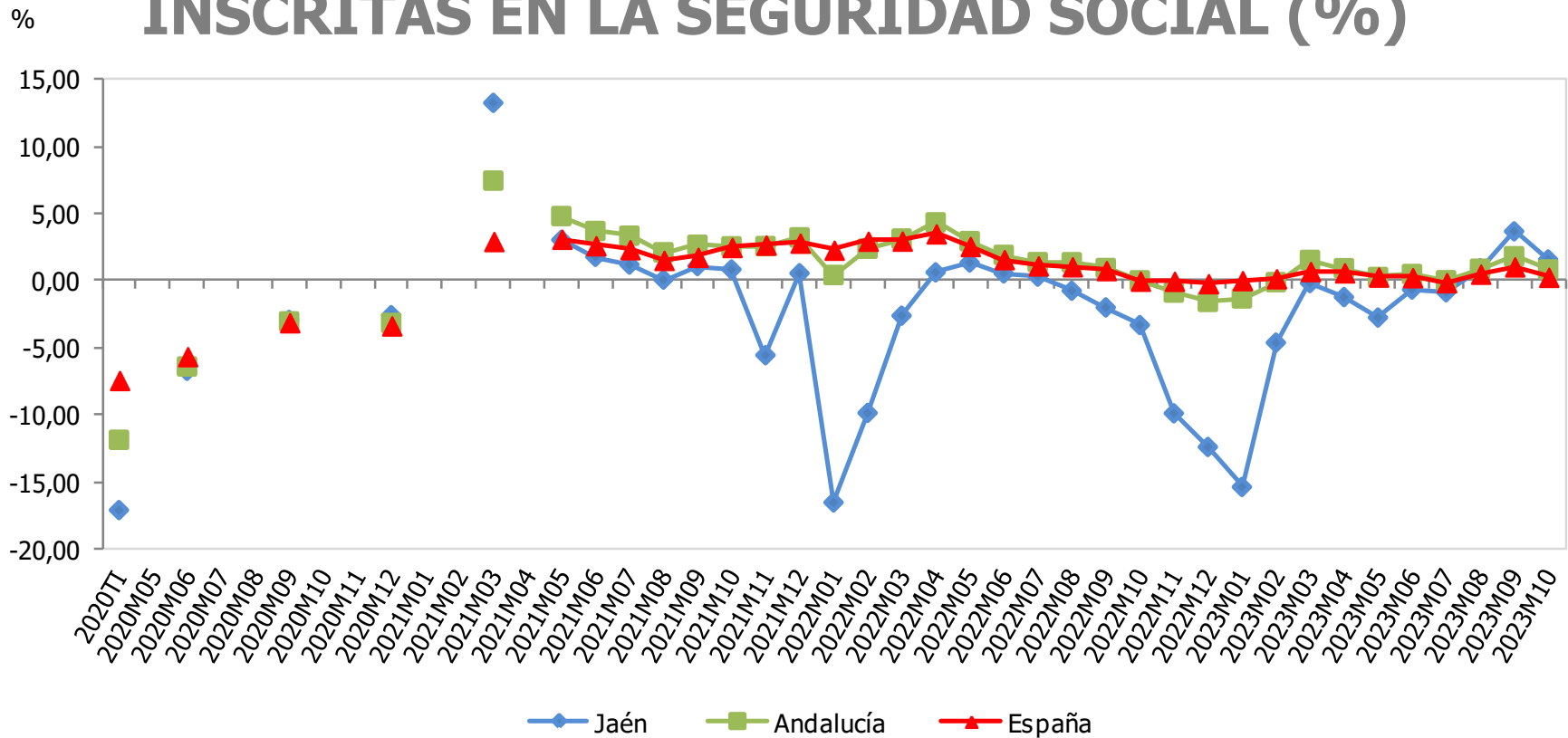

Empresas inscritas en la SS	Octubre 2023	Variac. mensual (%)	Variac. interanual (%)
España	1.322.573	-0,85	0,29
Andalucía	247.276	-0,34	0,83
Jaén	18.918	-2,80	1,57

Nota: Se incluyen el Rég. General (incluido el S.E. Agrario y excluido el S.E.E. de Hogar), el Rég. de la Minería del Carbón y el Rég. Especial de Trabajadores del Mar (Cuenta Ajena). En el Sistema Especial Agrario se incluyen las empresas en situación de actividad en la fecha de referencia de los datos. Se incluyen todas las actividades económicas de los regímenes citados, excluyendo del sector servicios la "Administración Pública y defensa; Seguridad Social obligatoria".

Fuente: Instituto de Estadística y Cartografía de Andalucía (IECA) y MITES, *Estadísticas de Empresas Inscritas en la Seguridad Social*. Oficina Técnica de la Fundación "Estrategias para el desarrollo económico y social de la provincia de Jaén".

VARIACIÓN INTERANUAL DEL NÚMERO DE SOCIEDADES MERCANTILES CONSTITUIDAS (%)

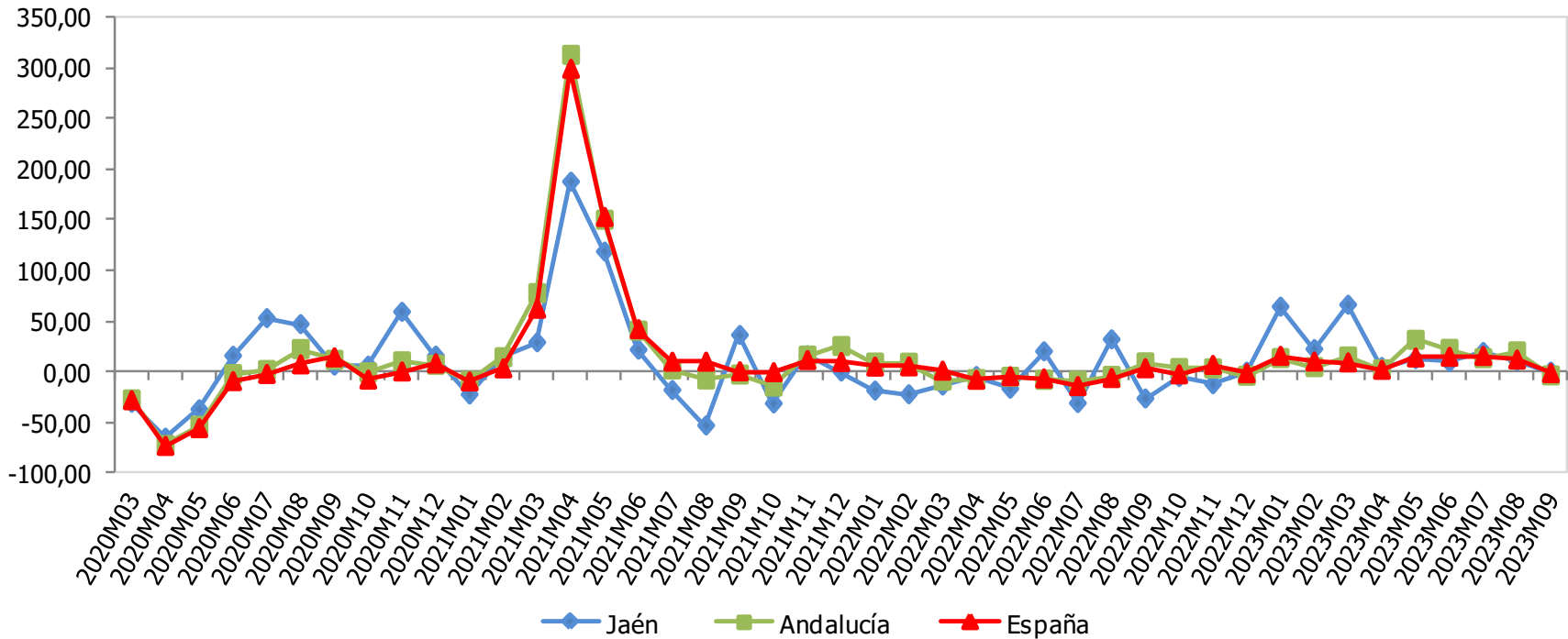

Sociedades mercantiles constituidas	Septiembre 2023	Variac. mensual (%)	Variac. interanual (%)
España	6.735	1,91	-1,51
Andalucía	1.166	5,42	-3,80
Jaén	36	12,50	0,00

Fuente: Instituto Nacional de Estadística (INE), *Estadística de sociedades mercantiles*. Oficina Técnica de la Fundación "Estrategias para el desarrollo económico y social de la provincia de Jaén".

VARIACIÓN INTERANUAL DEL CAPITAL SUSCRITO POR LAS SOCIEDADES MERCANTILES CONSTITUIDAS

(%)

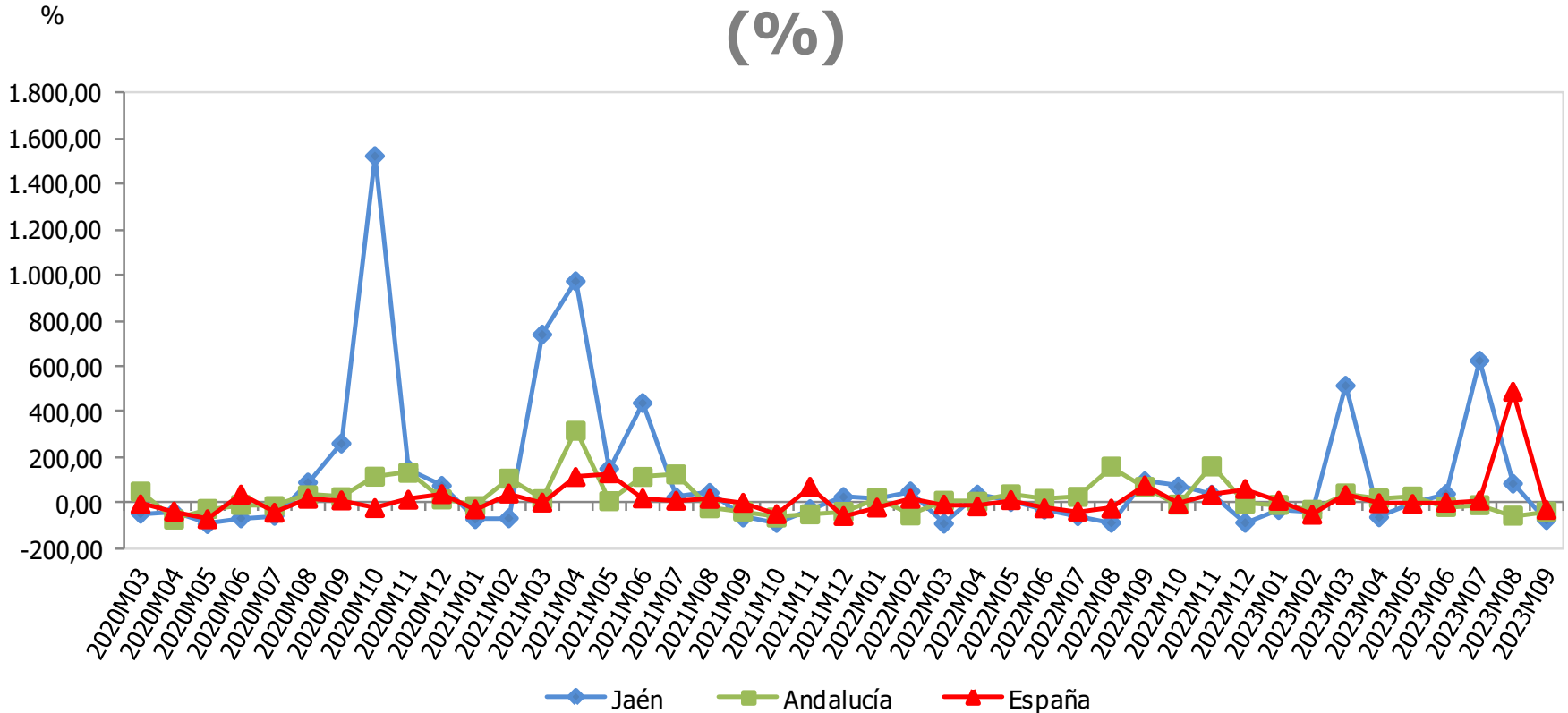

Capital suscrito soc. mercantiles (miles €)	Septiembre 2023	Variac. mensual (%)	Variac. interanual (%)
España	278.382	-82,88	-30,36
Andalucía	34.330	-11,95	-37,36
Jaén	394	67,66	-74,69

Fuente: Instituto Nacional de Estadística (INE), *Estadística de sociedades mercantiles*. Oficina Técnica de la Fundación "Estrategias para el desarrollo económico y social de la provincia de Jaén".

TASA DE ACTIVIDAD (%)

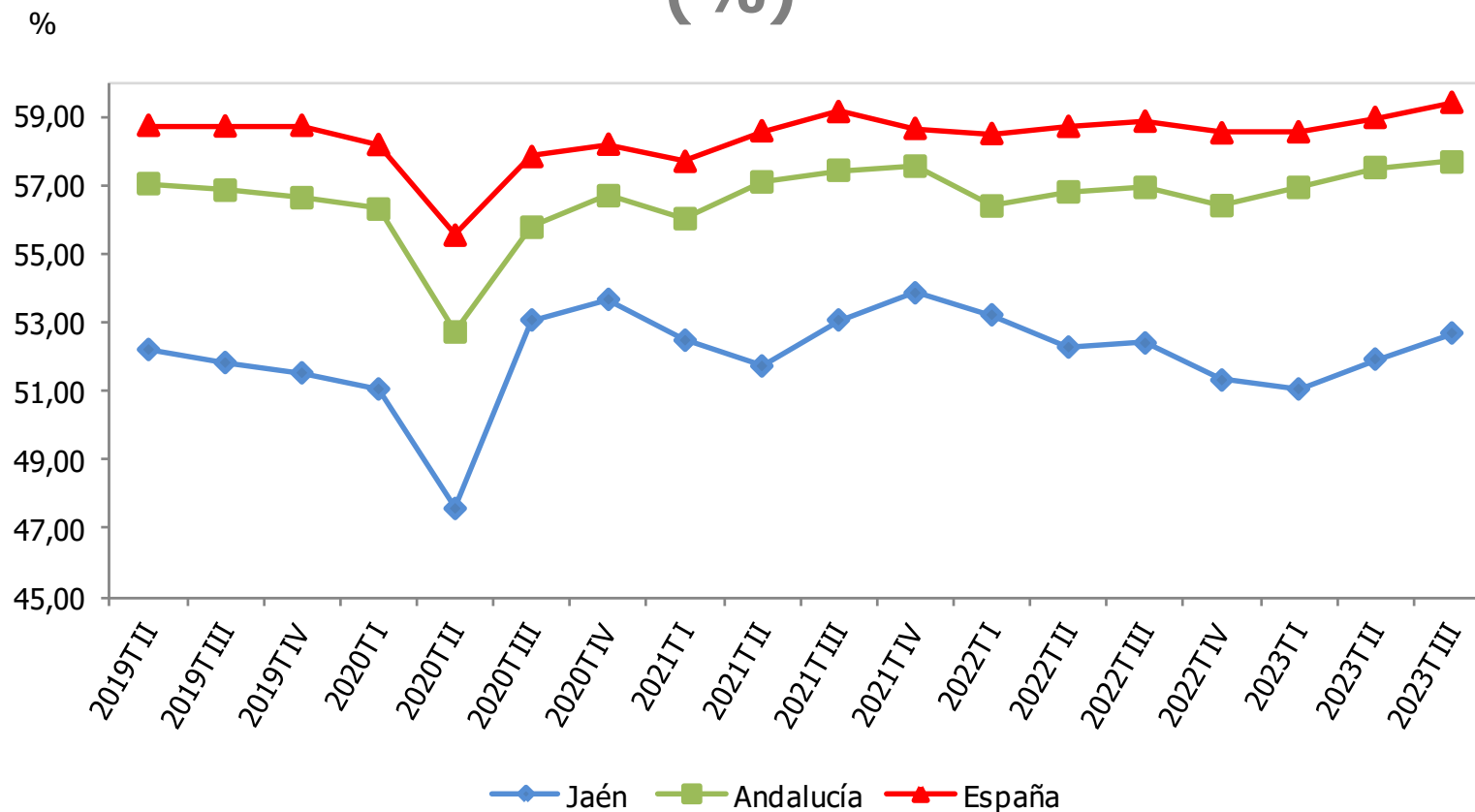

Tasa de actividad (%)	III T 2023	Variac. trimestral (p.p.)	Variac. interanual (p.p.)
España	59,41	0,44	0,55
Andalucía	57,67	0,16	0,74
Jaén	52,69	0,76	0,29

Fuente: Instituto Nacional de Estadística (INE), *Encuesta de Población Activa (EPA)*. Oficina Técnica de la Fundación "Estrategias para el desarrollo económico y social de la provincia de Jaén".

TASA DE OCUPACIÓN (%)

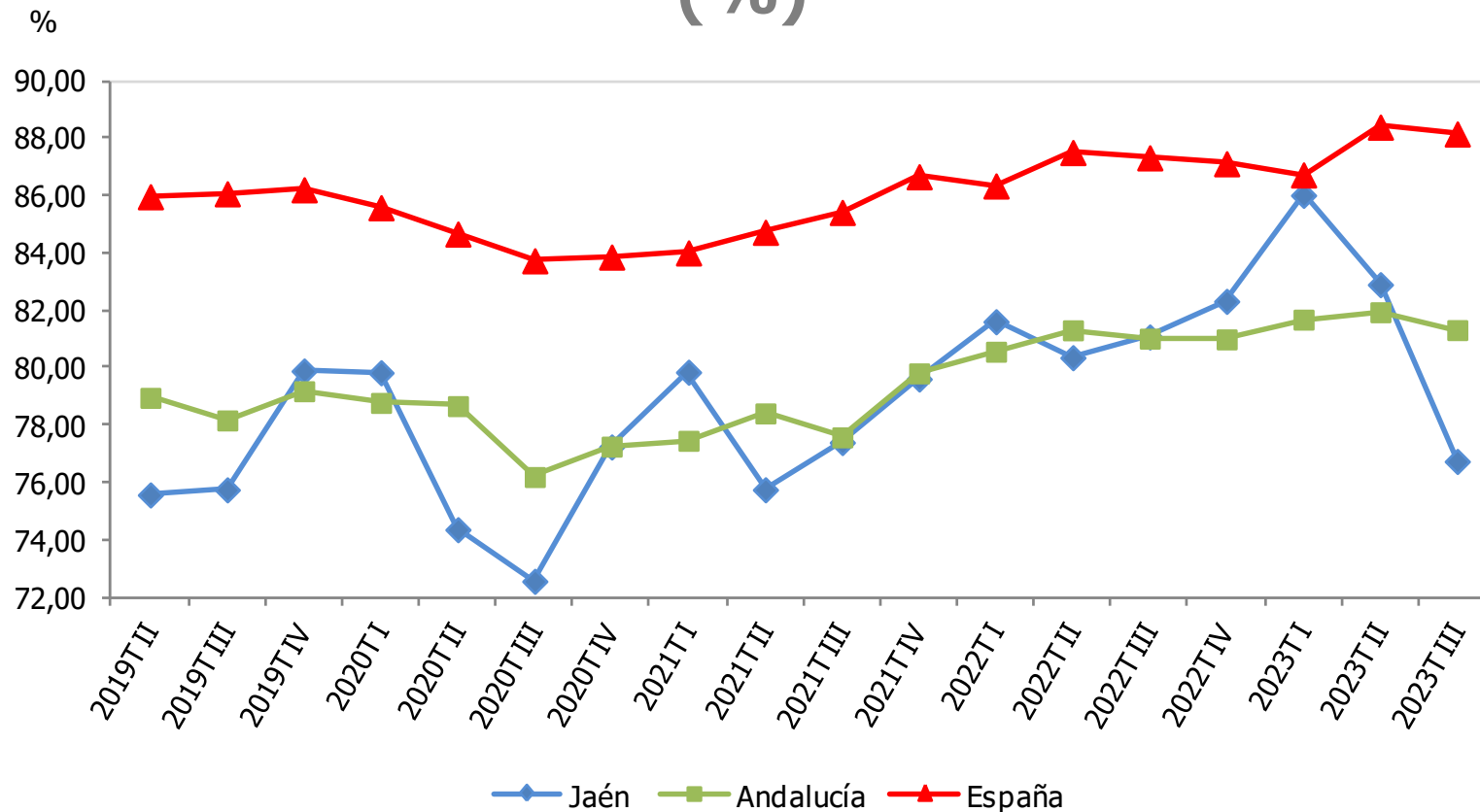

Tasa de ocupación (%)	IIIT 2023	Variac. trimestral (p.p.)	Variac. interanual (p.p.)
España	88,16	-0,24	0,83
Andalucía	81,33	-0,62	0,30
Jaén	76,75	-6,16	-4,34

Fuente: Instituto Nacional de Estadística (INE), *Encuesta de Población Activa (EPA)*. Oficina Técnica de la Fundación "Estrategias para el desarrollo económico y social de la provincia de Jaén".

VARIACIÓN INTERANUAL DE LAS AFILIACIONES EN ALTA LABORAL A LA SEGURIDAD SOCIAL (%)

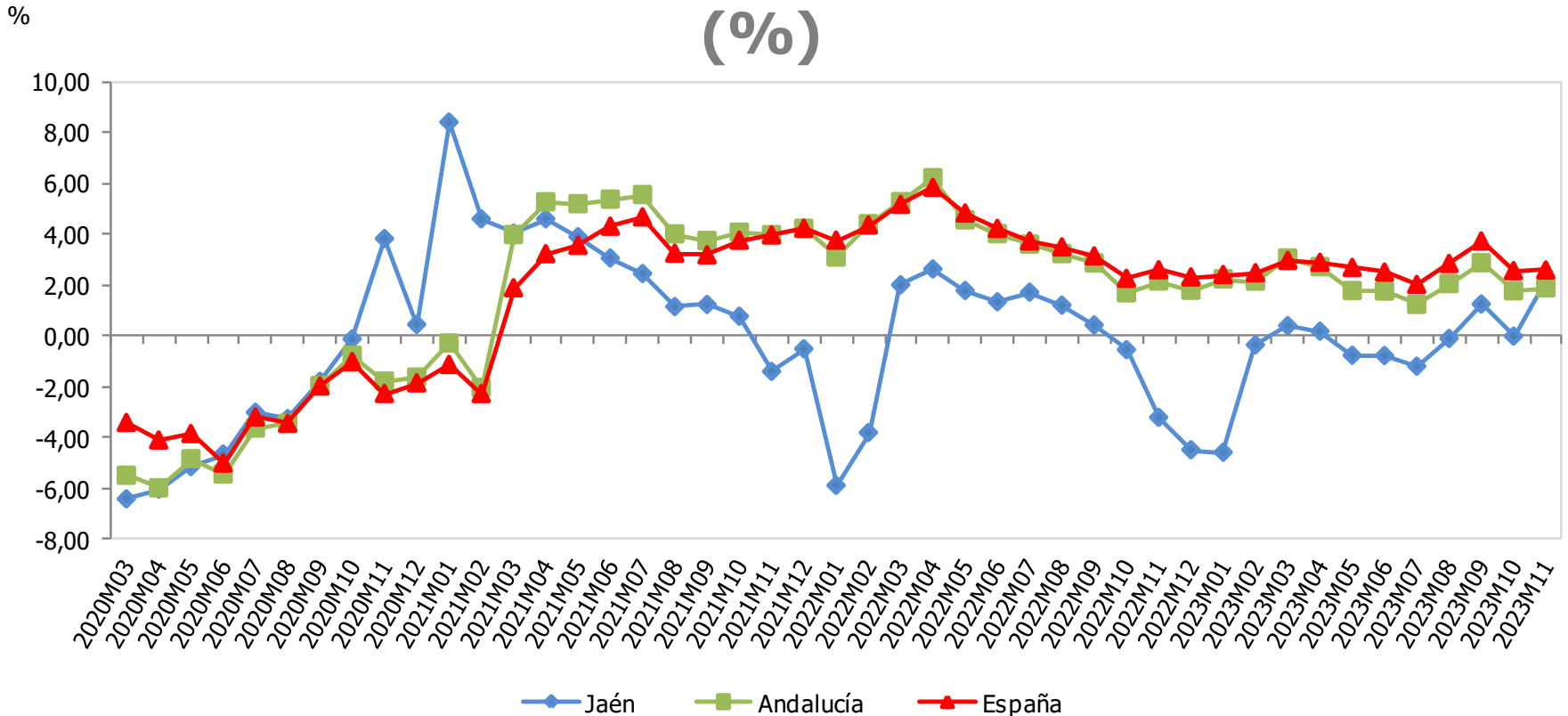

Afiliaciones en alta laboral a la SS	Noviembre 2023	Variac. mensual (%)	Variac. interanual (%)
España	20.762.035	0,49	2,59
Andalucía	3.347.940	1,14	1,88
Jaén	245.839	6,67	2,08

Fuente: Ministerio de Inclusión, Seguridad Social y Migraciones, *Estadísticas de Mercado de Trabajo*. Oficina Técnica de la Fundación "Estrategias para el desarrollo económico y social de la provincia de Jaén".

VARIACIÓN INTERANUAL DE LAS AFILIACIONES EN ALTA LABORAL EN EL RÉGIMEN GENERAL DE LA SEGURIDAD SOCIAL (%)

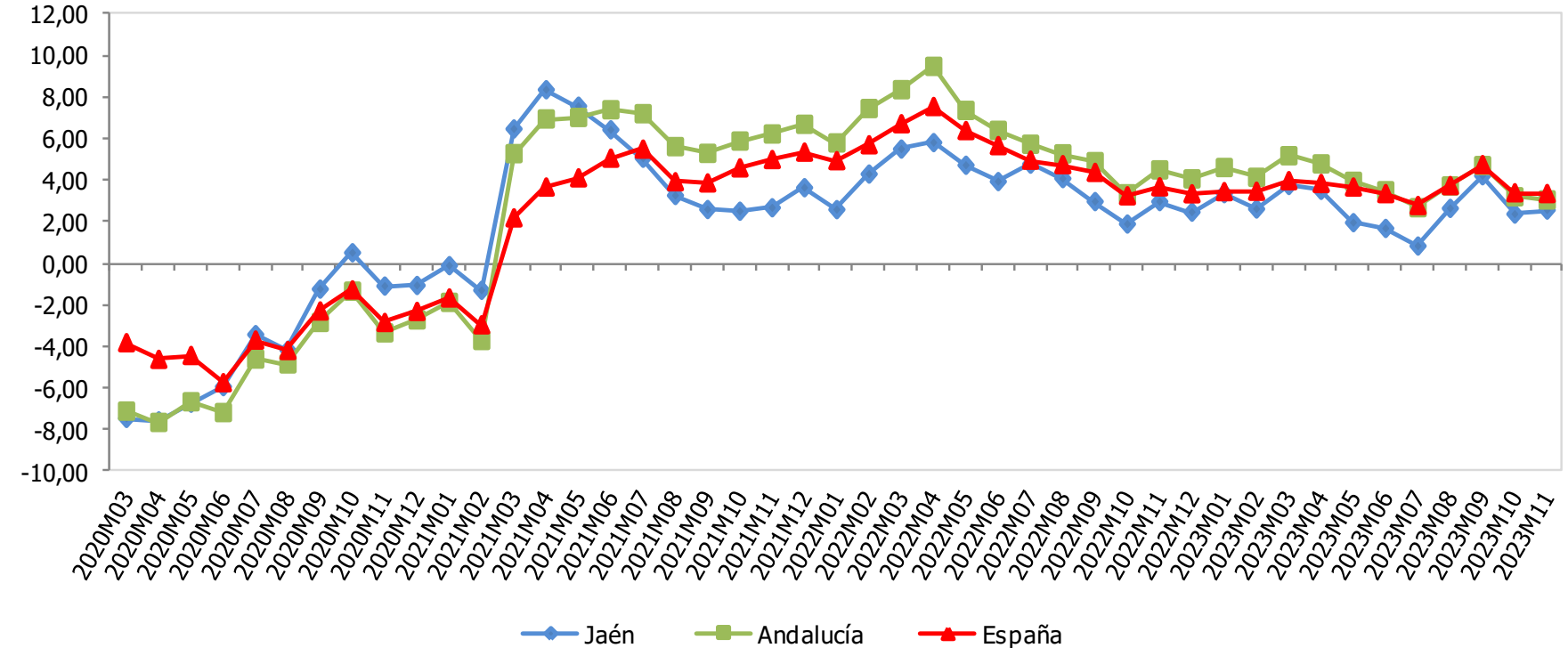

Afiliaciones Régimen General de la SS	Noviembre 2023	Variac. mensual (%)	Variac. interanual (%)
España	16.315.984	0,43	3,35
Andalucía	2.341.532	0,62	3,04
Jaén	142.994	1,09	2,55

Fuente: Ministerio de Inclusión, Seguridad Social y Migraciones, *Estadísticas de Mercado de Trabajo*. Oficina Técnica de la Fundación "Estrategias para el desarrollo económico y social de la provincia de Jaén".

VARIACIÓN INTERANUAL DE LAS AFILIACIONES EN ALTA LABORAL EN EL RÉGIMEN DE AUTÓNOMOS DE LA SEGURIDAD SOCIAL (%)

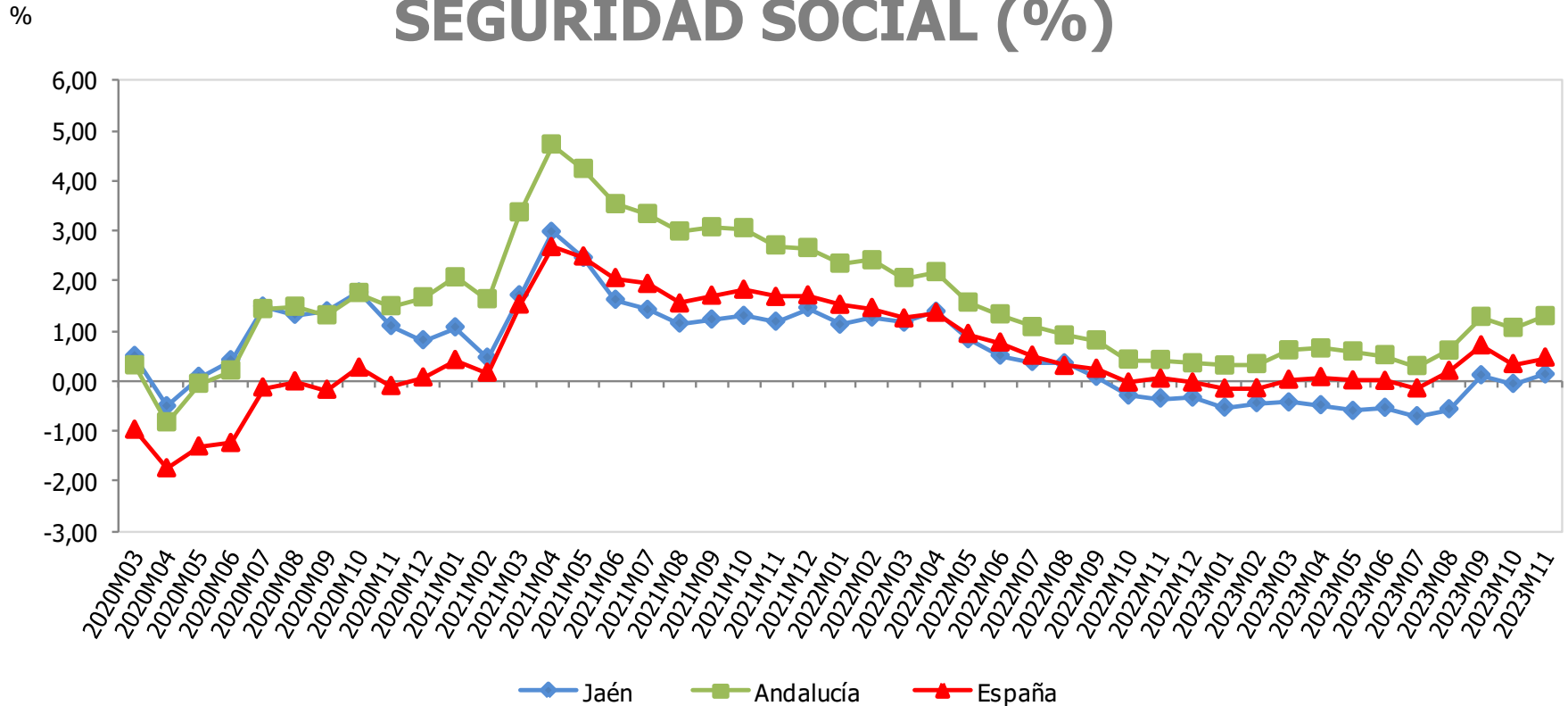

Afiliaciones Régimen Autónomos de la SS	Noviembre 2023	Variac. mensual (%)	Variac. interanual (%)
España	3.338.369	0,08	0,46
Andalucía	571.774	0,18	1,29
Jaén	42.216	-0,04	0,13

Fuente: Ministerio de Inclusión, Seguridad Social y Migraciones, *Estadísticas de Mercado de Trabajo*. Oficina Técnica de la Fundación "Estrategias para el desarrollo económico y social de la provincia de Jaén".

VARIACIÓN INTERANUAL DE LAS AFILIACIONES EN ALTA LABORAL EN EL RÉGIMEN ESPECIAL AGRARIO DE LA SEGURIDAD SOCIAL (%)

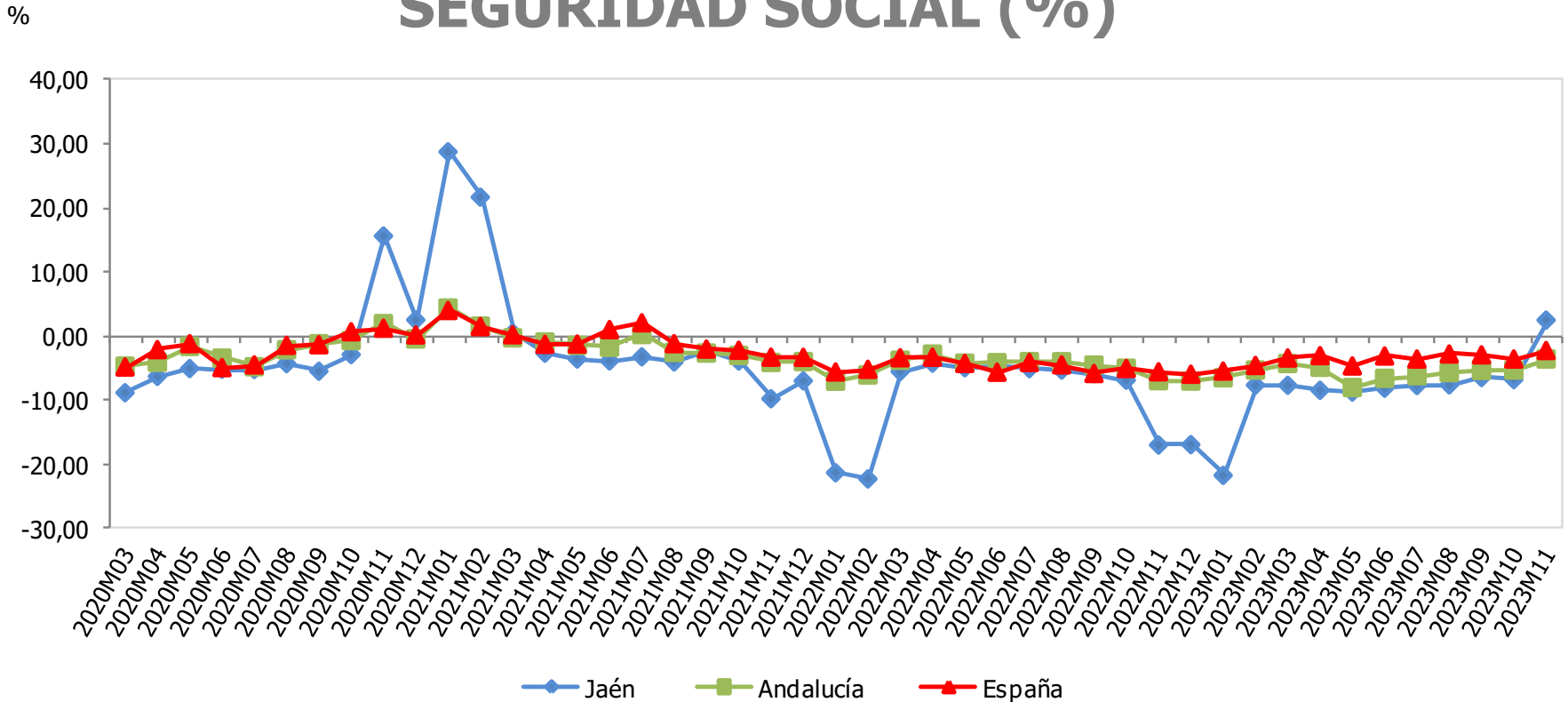

Afiliaciones Régimen E. Agrario de la SS	Noviembre 2023	Variac. mensual (%)	Variac. interanual (%)
España	677.115	4,63	-2,29
Andalucía	384.857	6,01	-3,62
Jaén	58.706	30,89	2,45

Fuente: Ministerio de Inclusión, Seguridad Social y Migraciones, *Estadísticas de Mercado de Trabajo*. Oficina Técnica de la Fundación "Estrategias para el desarrollo económico y social de la provincia de Jaén".

VARIACIÓN INTERANUAL DE LAS AFILIACIONES EN ALTA LABORAL EN EL SISTEMA ESPECIAL PARA EMPLEADOS DEL HOGAR DE LA SS (%)

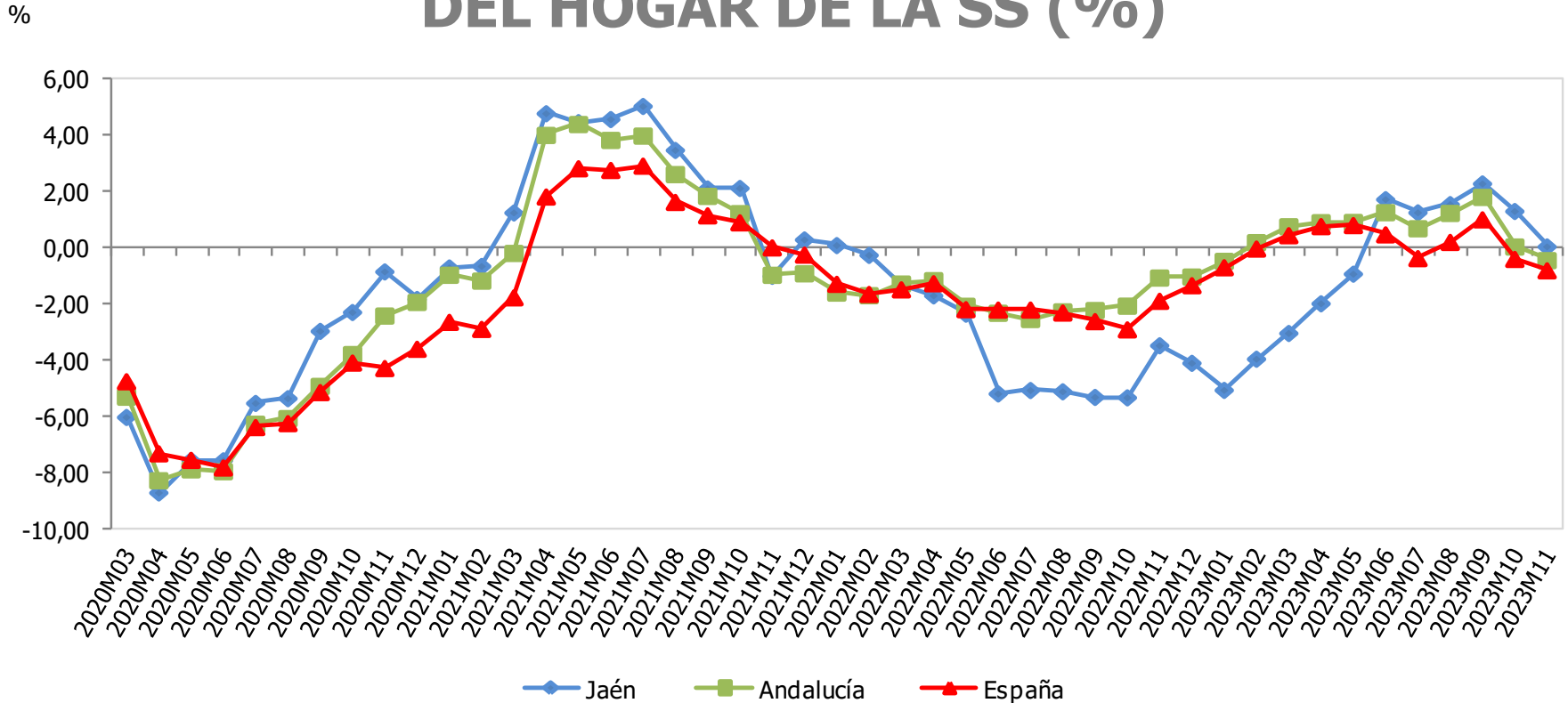

Afiliaciones Régimen del Hogar de la SS	Noviembre 2023	Variac. mensual (%)	Variac. interanual (%)
España	369.901	0,23	-0,80
Andalucía	41.254	0,32	-0,44
Jaén	1.923	-0,36	0,05

Fuente: Ministerio de Inclusión, Seguridad Social y Migraciones, *Estadísticas de Mercado de Trabajo*. Oficina Técnica de la Fundación "Estrategias para el desarrollo económico y social de la provincia de Jaén".

TASA DE PARO (%)

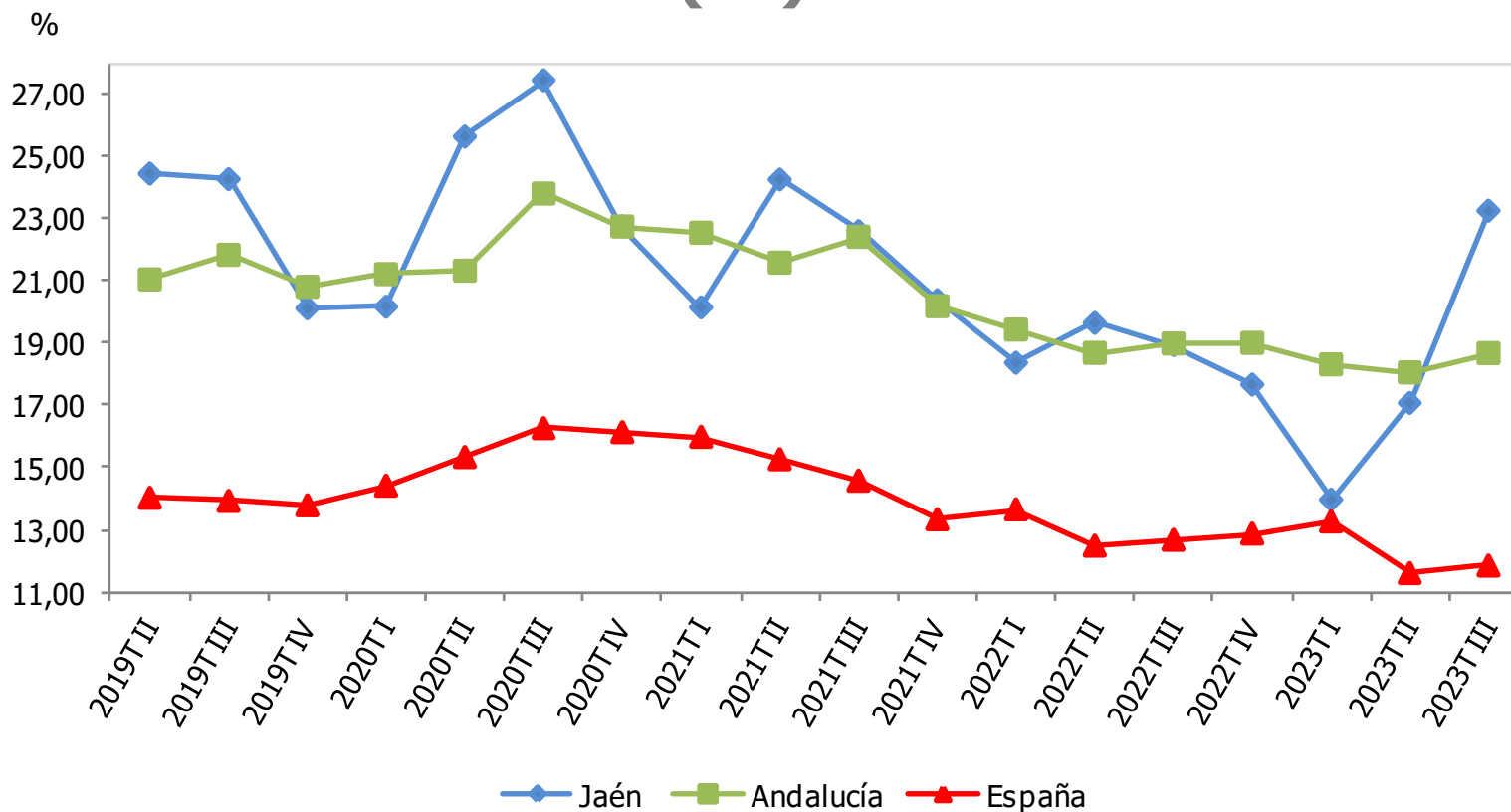

Tasa de paro (%)	IIIT 2023	Variac. trimestral (p.p.)	Variac. interanual (p.p.)
España	11,84	0,24	-0,83
Andalucía	18,67	0,62	-0,31
Jaén	23,25	6,18	4,32

Fuente: Instituto Nacional de Estadística (INE), *Encuesta de Población Activa (EPA)*. Oficina Técnica de la Fundación "Estrategias para el desarrollo económico y social de la provincia de Jaén".

TASA DE PARO EN EL SECTOR AGRARIO (%)

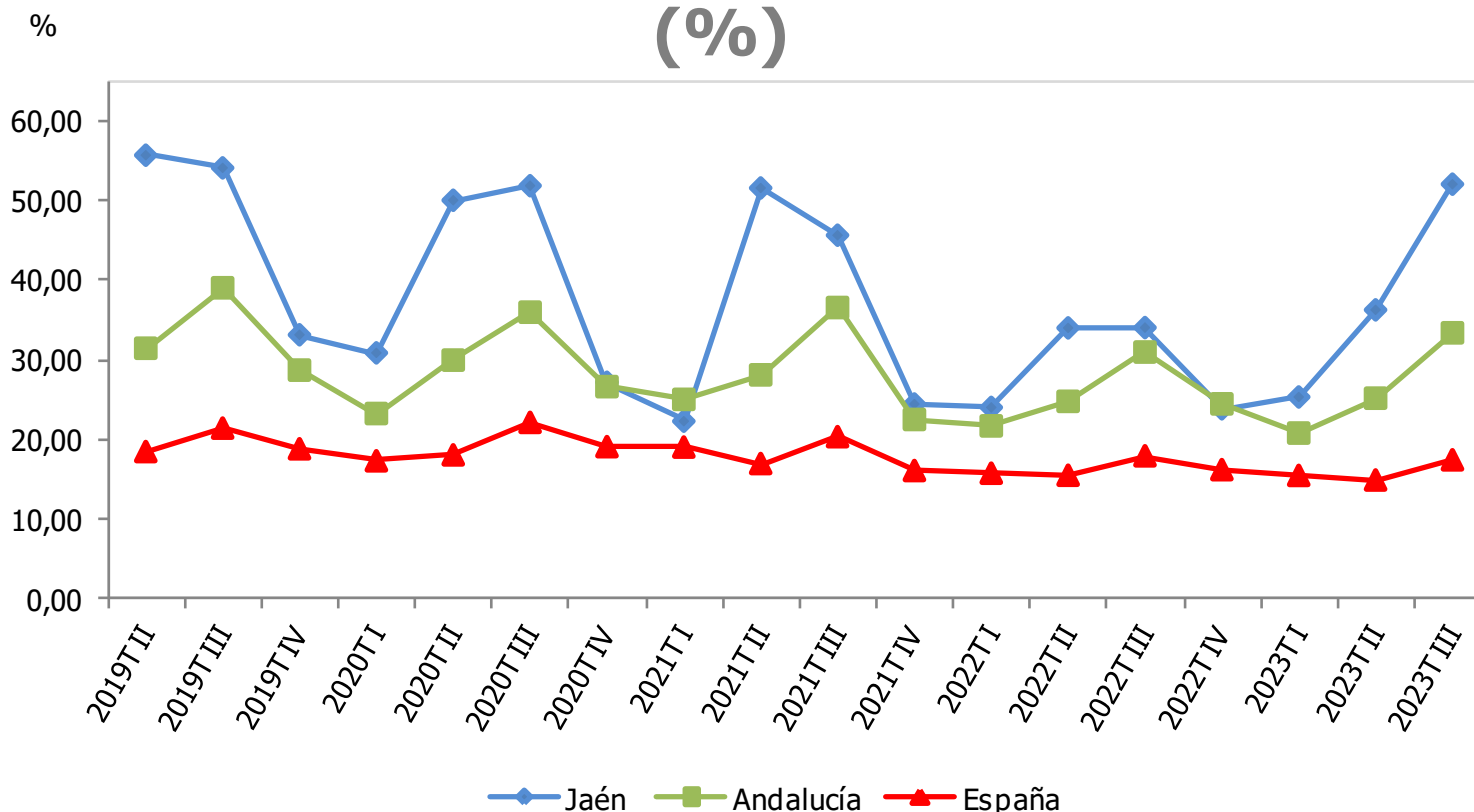

Tasa de paro sector agrario (%)	IIIT 2023	Variac. trimestral (p.p.)	Variac. interanual (p.p.)
España	17,43	2,53	-0,50
Andalucía	33,37	8,20	2,41
Jaén	52,02	15,77	18,00

Fuente: Instituto Nacional de Estadística (INE), *Encuesta de Población Activa (EPA)*. Oficina Técnica de la Fundación "Estrategias para el desarrollo económico y social de la provincia de Jaén".

TASA DE PARO EN EL SECTOR INDUSTRIAL (%)

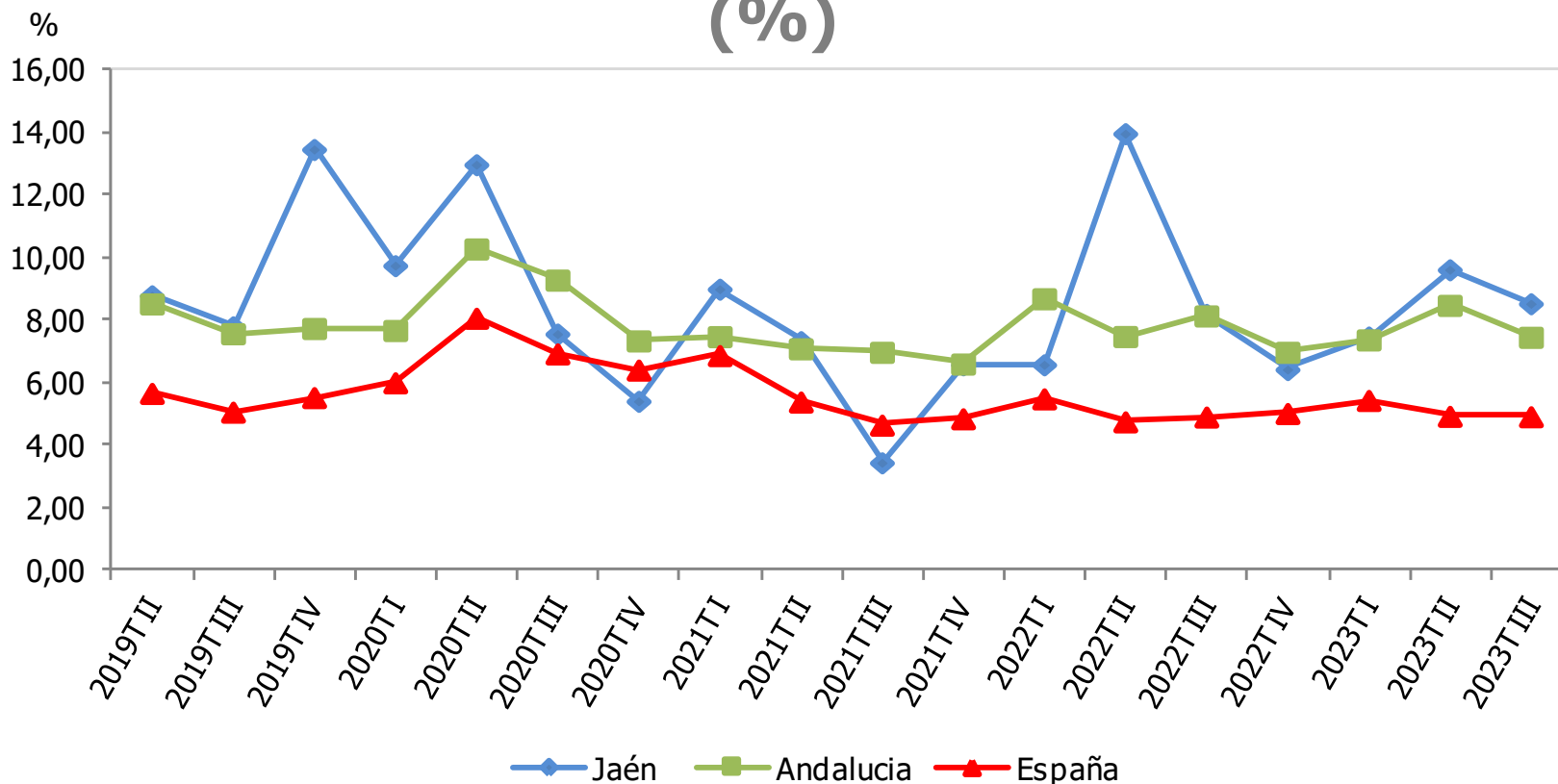

Tasa de paro sector industrial (%)	IIIT 2023	Variac. trimestral (p.p.)	Variac. interanual (p.p.)
España	4,90	-0,01	0,01
Andalucía	7,45	-1,02	-0,68
Jaén	8,52	-1,09	0,34

Fuente: Instituto Nacional de Estadística (INE), *Encuesta de Población Activa (EPA)*. Oficina Técnica de la Fundación "Estrategias para el desarrollo económico y social de la provincia de Jaén".

TASA DE PARO EN EL SECTOR DE LA CONSTRUCCIÓN (%)

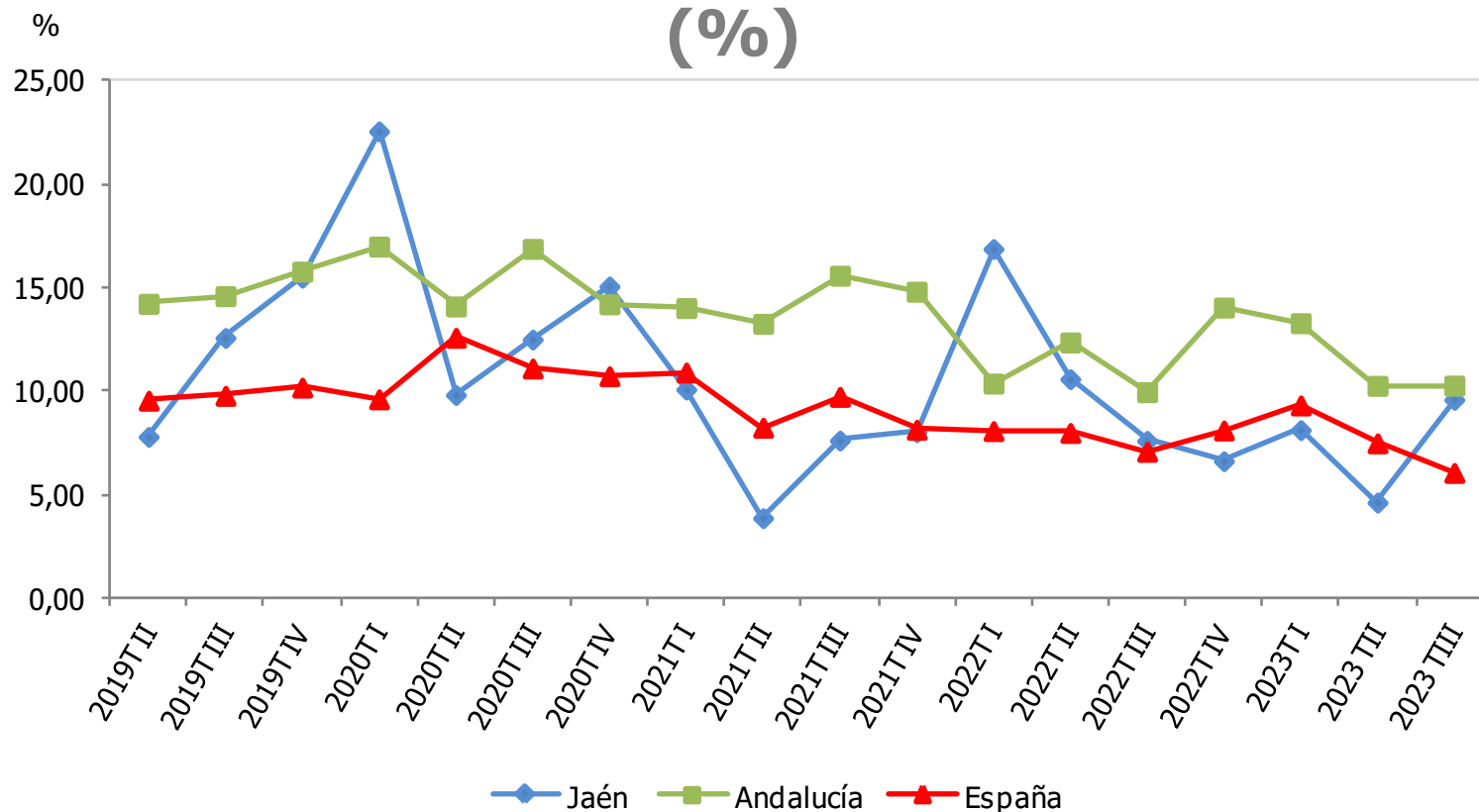

Tasa de paro sector construcción (%)	IIIT 2023	Variac. trimestral (p.p.)	Variac. interanual (p.p.)
España	6,06	-1,43	-1,02
Andalucía	10,28	0,01	0,32
Jaén	9,59	4,96	1,98

Fuente: Instituto Nacional de Estadística (INE), *Encuesta de Población Activa (EPA)*. Oficina Técnica de la Fundación "Estrategias para el desarrollo económico y social de la provincia de Jaén".

TASA DE PARO EN EL SECTOR SERVICIOS (%)

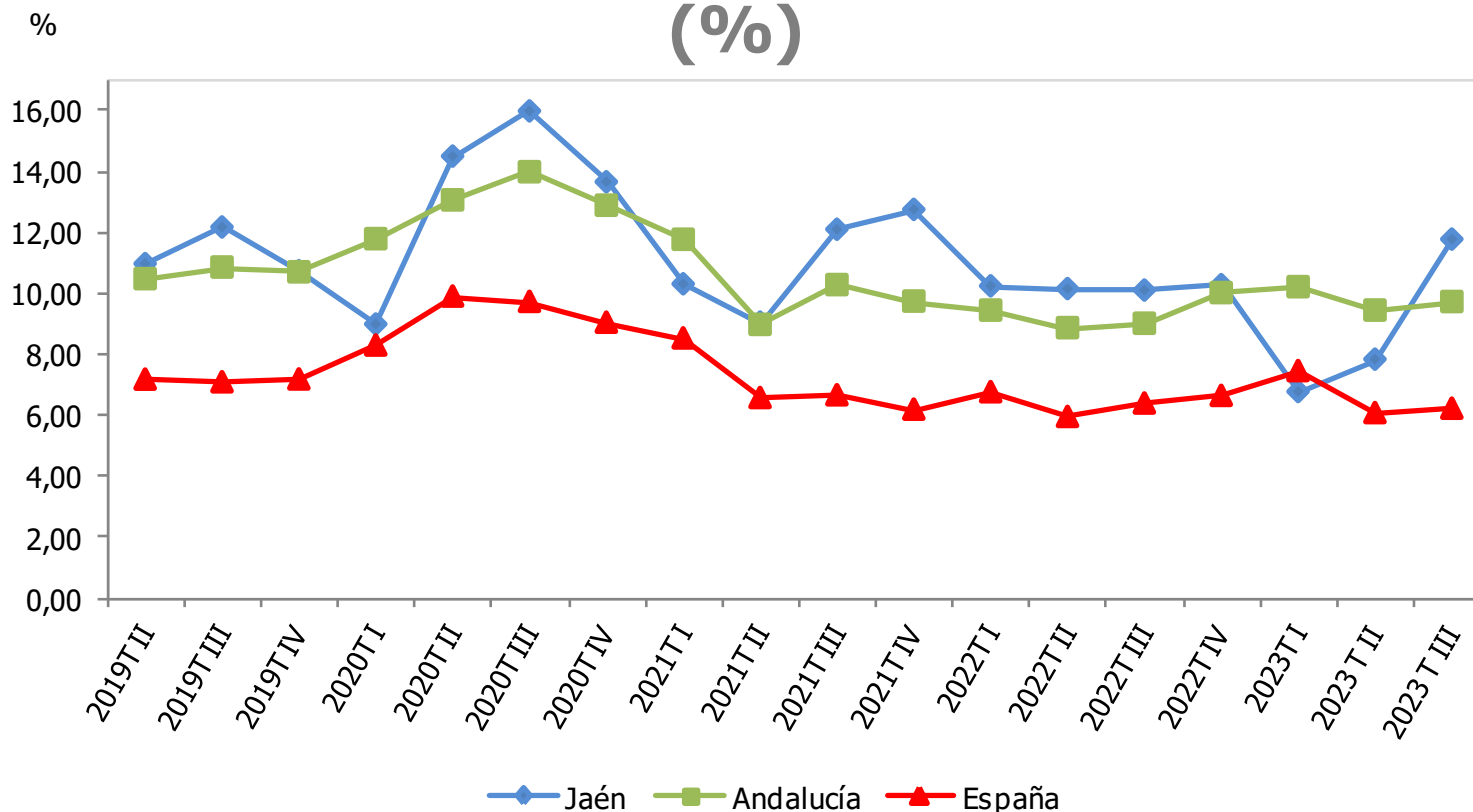

Tasa de paro sector servicios (%)	IIIT 2023	Variac. trimestral (p.p.)	Variac. interanual (p.p.)
España	6,21	0,14	-0,17
Andalucía	9,71	0,28	0,71
Jaén	11,76	3,94	1,67

Fuente: Instituto Nacional de Estadística (INE), *Encuesta de Población Activa (EPA)*. Oficina Técnica de la Fundación "Estrategias para el desarrollo económico y social de la provincia de Jaén".

VARIACIÓN INTERANUAL DEL PARO REGISTRADO (%)

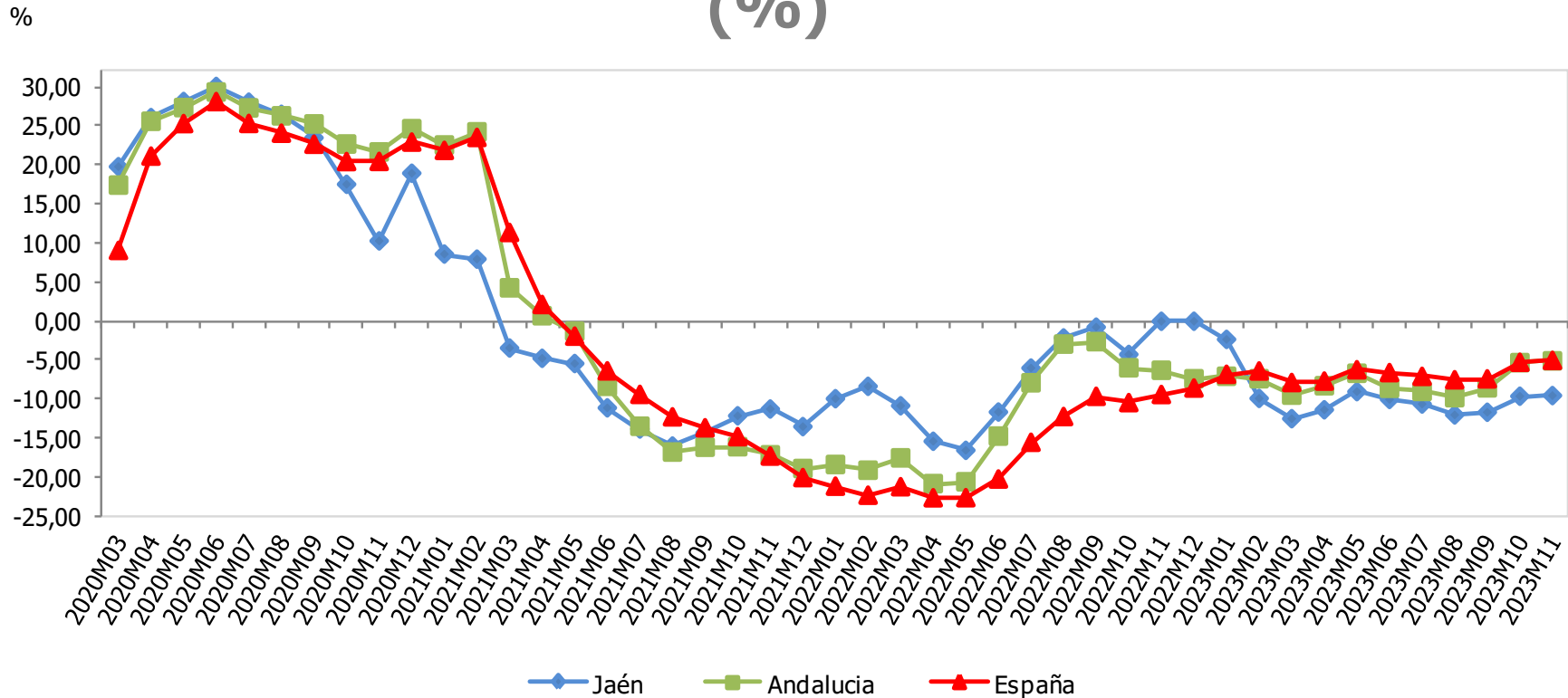

Paro registrado	Noviembre 2023	Variac. mensual (%)	Variac. interanual (%)
España	2.734.831	-0,89	-5,09
Andalucía	710.753	-1,23	-5,15
Jaén	42.848	-5,45	-9,61

Fuente: Servicio Público de Empleo Estatal (SEPE), *Estadísticas de empleo*. Oficina Técnica de la Fundación "Estrategias para el desarrollo económico y social de la provincia de Jaén".

VARIACIÓN INTERANUAL DE LOS CONTRATOS REGISTRADOS (%)

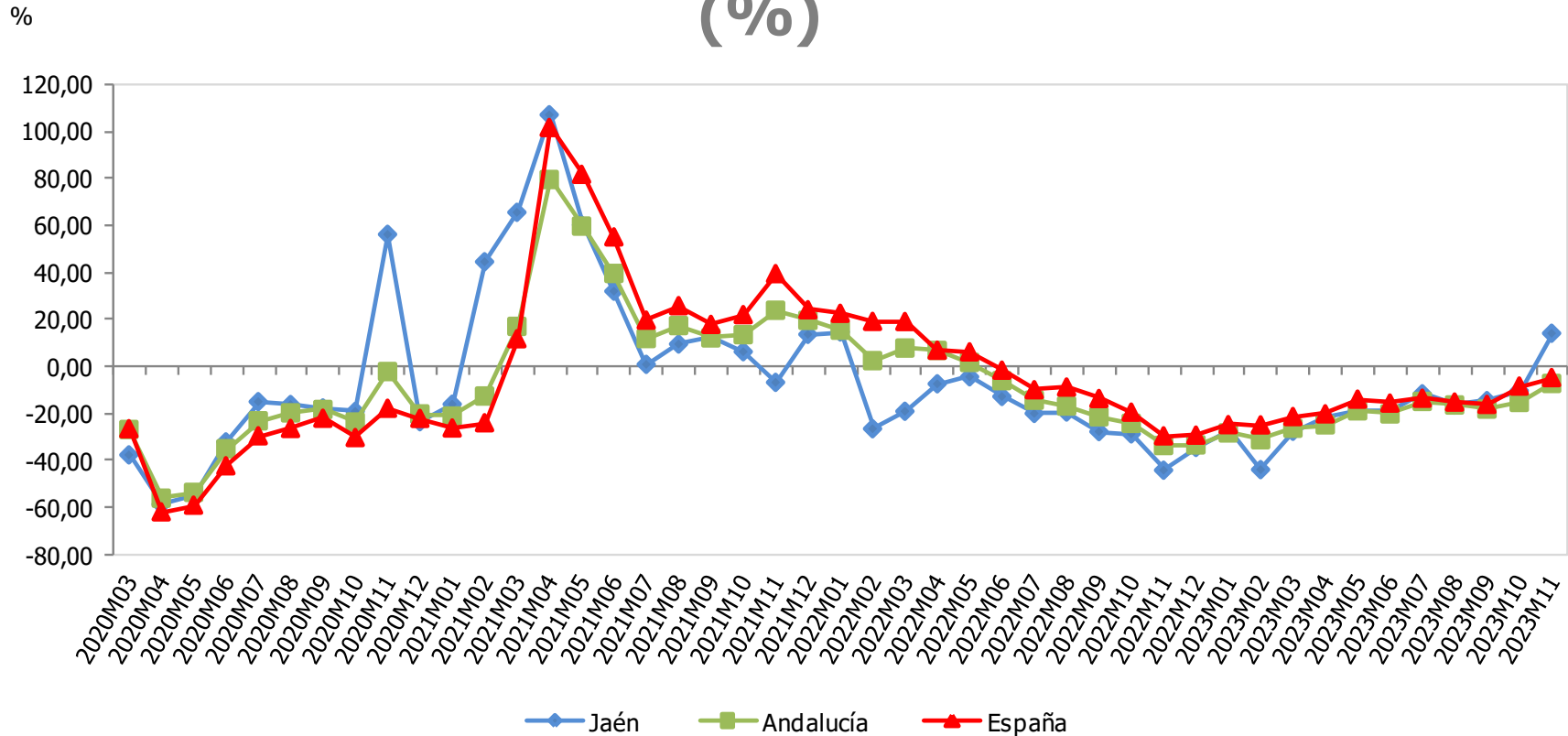

Contratos registrados	Noviembre 2023	Variac. mensual (%)	Variac. interanual (%)
España	1.356.293	-2,88	-4,77
Andalucía	305.084	12,00	-7,27
Jaén	45.085	119,86	14,07

Fuente: Servicio Público de Empleo Estatal (SEPE), *Estadísticas de contratos*. Oficina Técnica de la Fundación "Estrategias para el desarrollo económico y social de la provincia de Jaén".

VARIACIÓN INTERANUAL DE LAS PERSONAS BENEFICIARIAS DE PRESTACIONES POR DESEMPLEO (%)

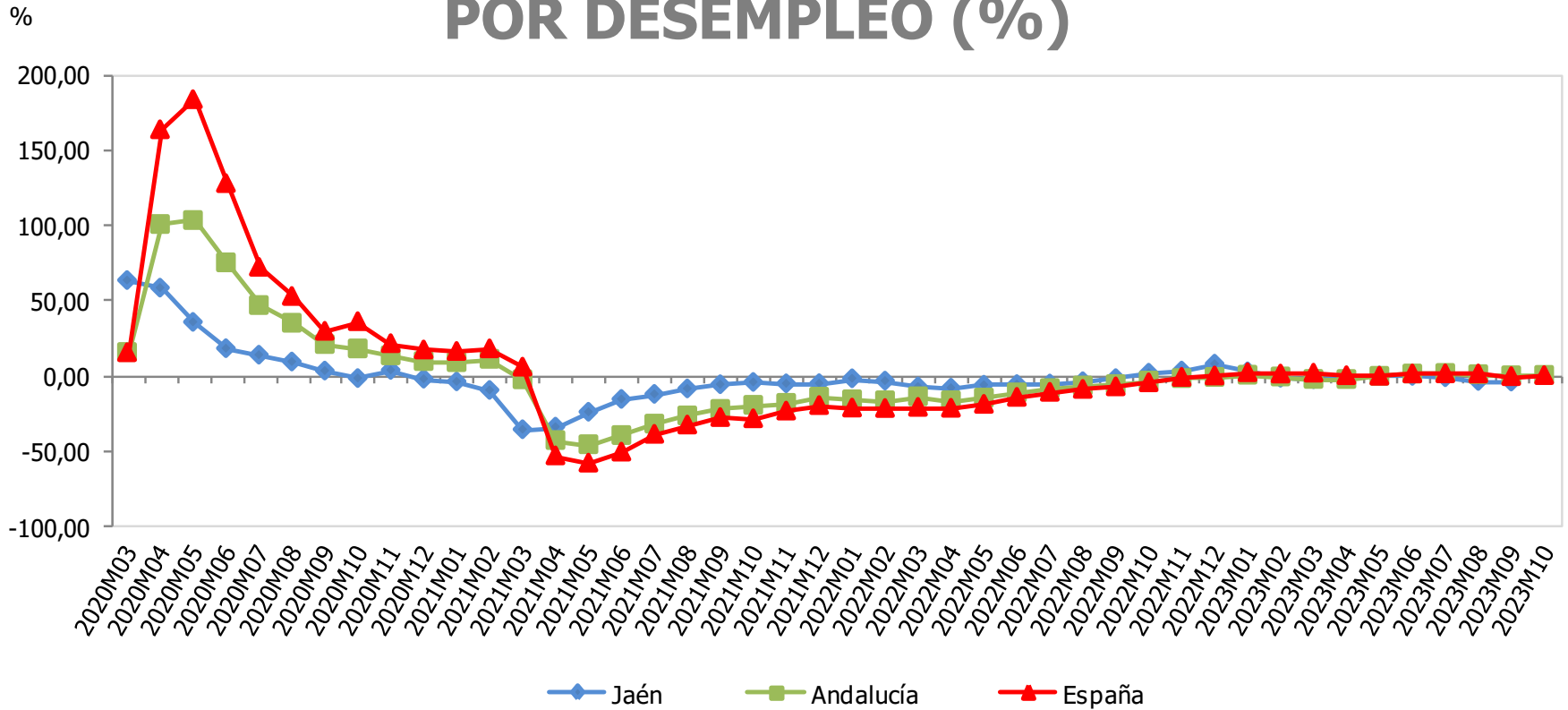

Personas benef. prestaciones desempleo	Octubre 2023	Variac. mensual (%)	Variac. interanual (%)
España	1.736.502	2,92	0,06
Andalucía	500.469	1,00	0,18
Jaén	48.240	2,49	-4,25

Fuente: Ministerio de Trabajo y Economía Social, *Estadísticas de prestaciones*. Oficina Técnica de la Fundación "Estrategias para el desarrollo económico y social de la provincia de Jaén".

PRECIO MEDIO DEL ACEITE DE OLIVA (€/kg)

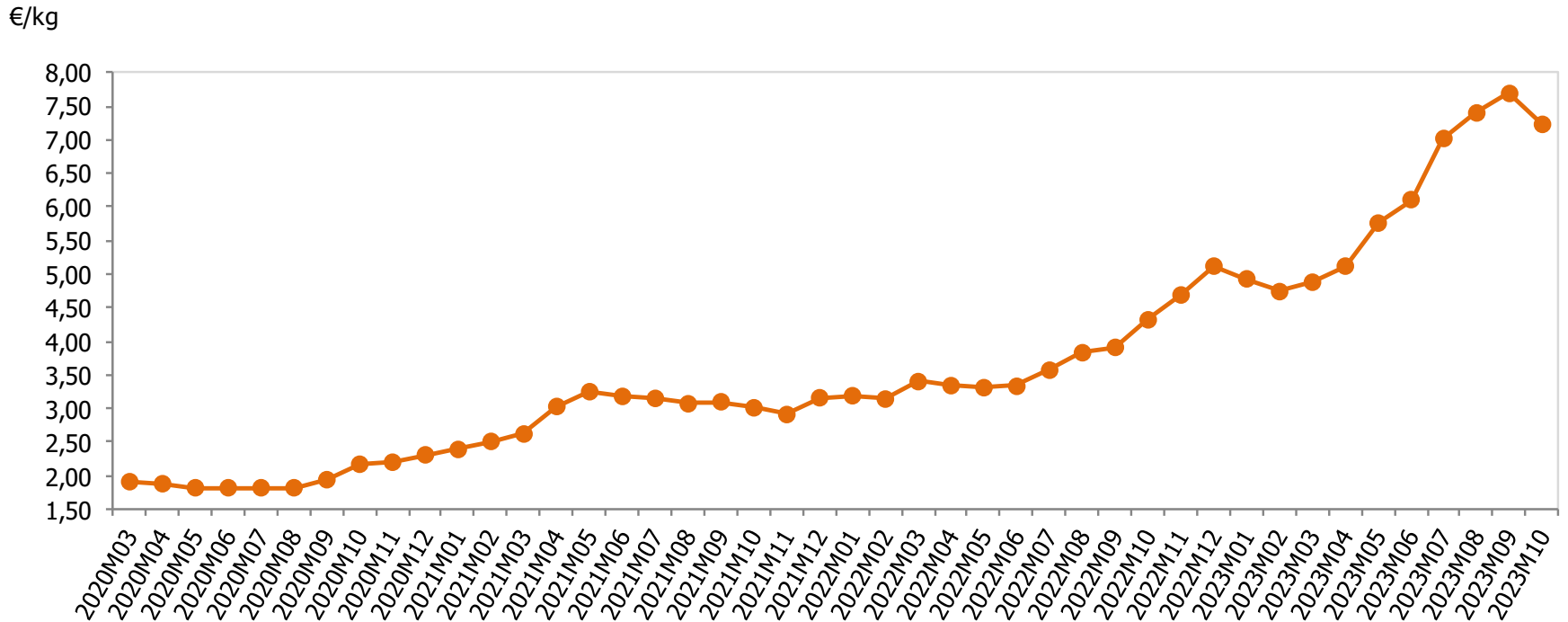

	Octubre 2023	Variac. mensual (%)	Variac. interanual (%)
Precio medio del aceite de oliva (€/kg)	7,23	-5,98	67,36

Fuente: Fundación para la Promoción y el Desarrollo del Olivar y del Aceite de Oliva. Oficina Técnica de la Fundación "Estrategias para el desarrollo económico y social de la provincia de Jaén".

PUEDES ENCONTRAR MÁS INFORMACIÓN SOBRE
ESTOS INDICADORES EN EL
OBSERVATORIO ECONÓMICO
DE LA PROVINCIA DE JAÉN
(EN LA SECCIÓN “DOCUMENTOS” DE ESTA WEB)
O CONSULTARNOS EN EL EMAIL
planestra@ujaen.es