

# VARIACIÓN INTERANUAL DEL PRODUCTO INTERIOR BRUTO

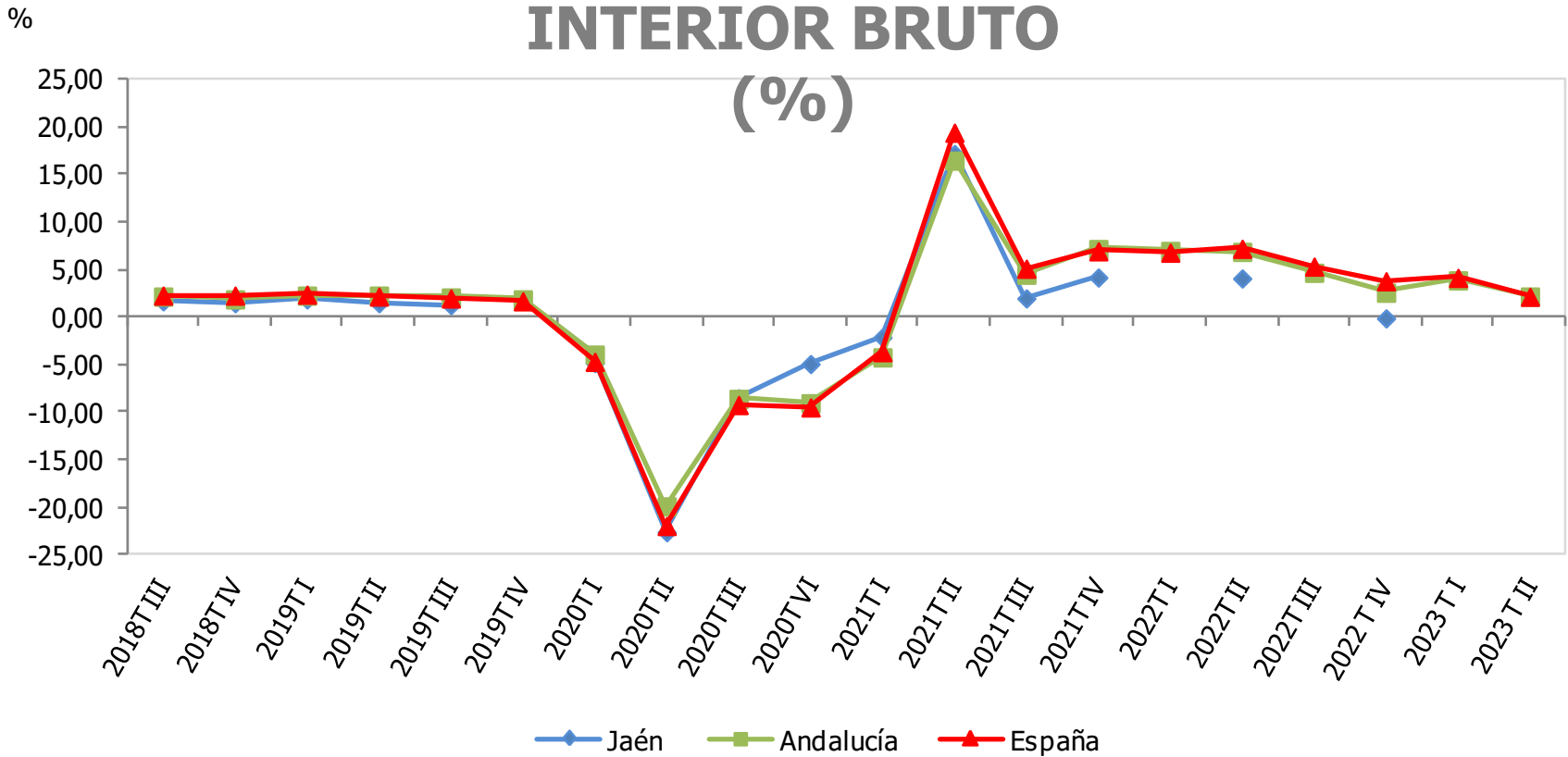

Variación interanual del PIB (%)	IIT 2023
España	2,2
Andalucía	2,2
Jaén	-

Nota: No se dispone de información provincial para algunos trimestres.

Fuente: Instituto Nacional de Estadística (INE), *Contabilidad Nacional de España*. Instituto de Estadística y Cartografía de Andalucía (IECA), *Contabilidad Regional Trimestral de Andalucía*. Analistas Económicos de Andalucía, *Previsiones económicas de Andalucía*. Oficina Técnica de la Fundación "Estrategias para el desarrollo económico y social de la provincia de Jaén".

# VARIACIÓN INTERANUAL DEL NÚMERO DE MATRICULACIONES DE VEHÍCULOS TURISMOS (%)

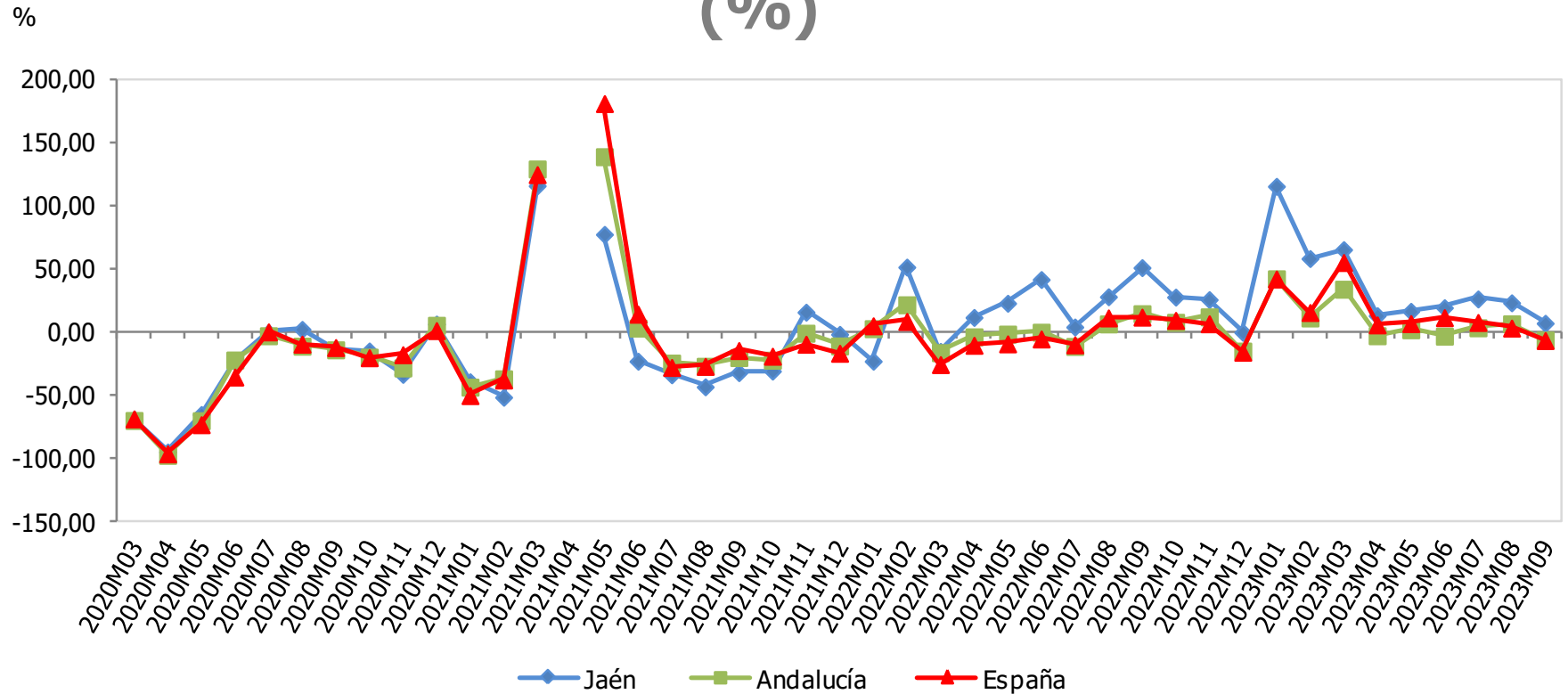

Matriculaciones de vehículos turismos	Septiembre 2023	Variac. mensual (%)	Variac. Interanual (%)
España	70.912	13,05	-6,57
Andalucía	8.225	3,42	-6,19
Jaén	769	6,07	7,10

Nota: La variación interanual de abril 2021 no se recoge en la gráfica, al no estar dentro de la escala utilizada.  
Fuente: Dirección General de Tráfico, *Portal estadístico*. Oficina Técnica de la Fundación "Estrategias para el desarrollo económico y social de la provincia de Jaén".

# VARIACIÓN INTERANUAL DEL NÚMERO DE MATRICULACIONES DE CAMIONES Y FURGONETAS (%)

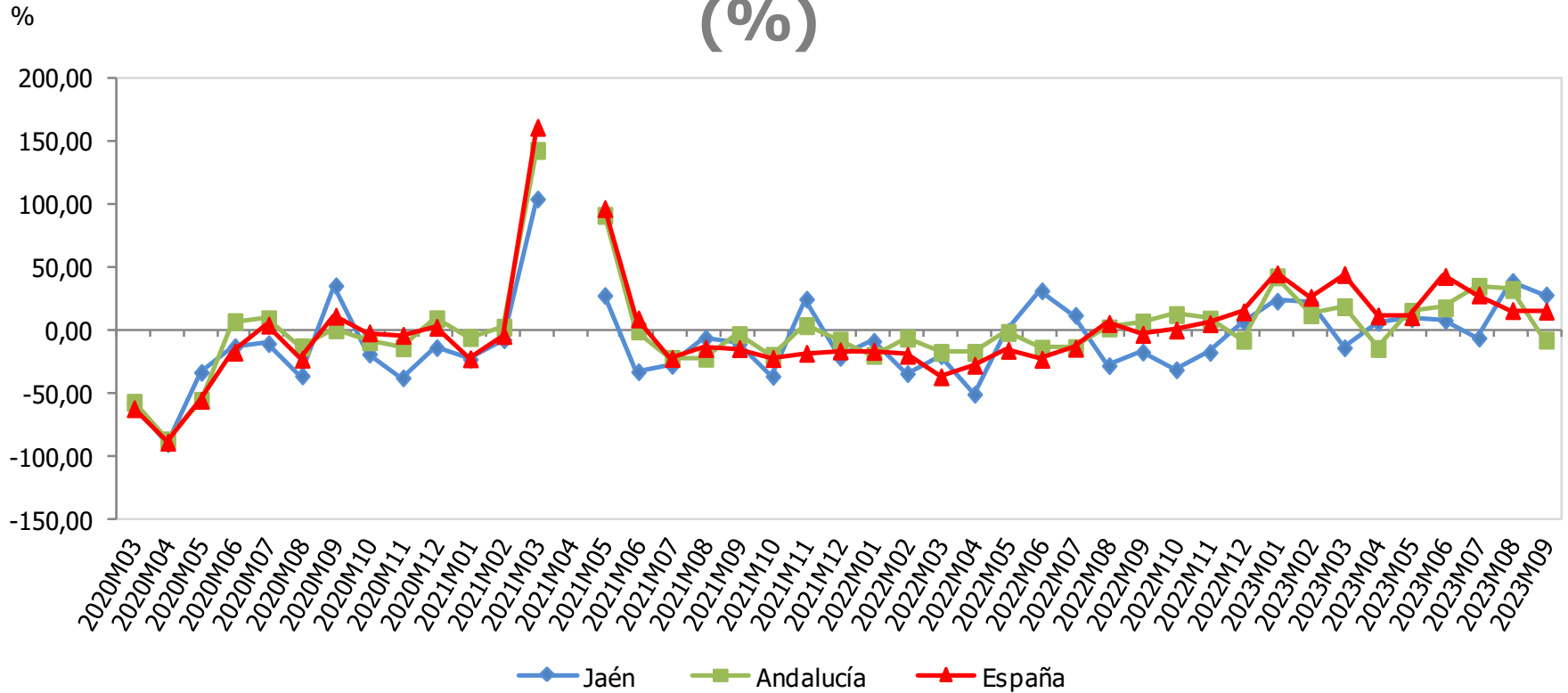

Matriculaciones de camiones y furgonetas	Septiembre 2023	Variac. mensual (%)	Variac. Interanual (%)
España	13.556	12,78	15,25
Andalucía	1.425	-1,93	-7,71
Jaén	123	32,26	28,13

Nota: La variación interanual de abril 2021 no se recoge en la gráfica, al no estar dentro de la escala utilizada.

Fuente: Dirección General de Tráfico, *Portal estadístico*. Oficina Técnica de la Fundación "Estrategias para el desarrollo económico y social de la provincia de Jaén".

# VARIACIÓN INTERANUAL DEL NÚMERO DE MATRICULACIONES DE TRACTORES INDUSTRIALES (%)

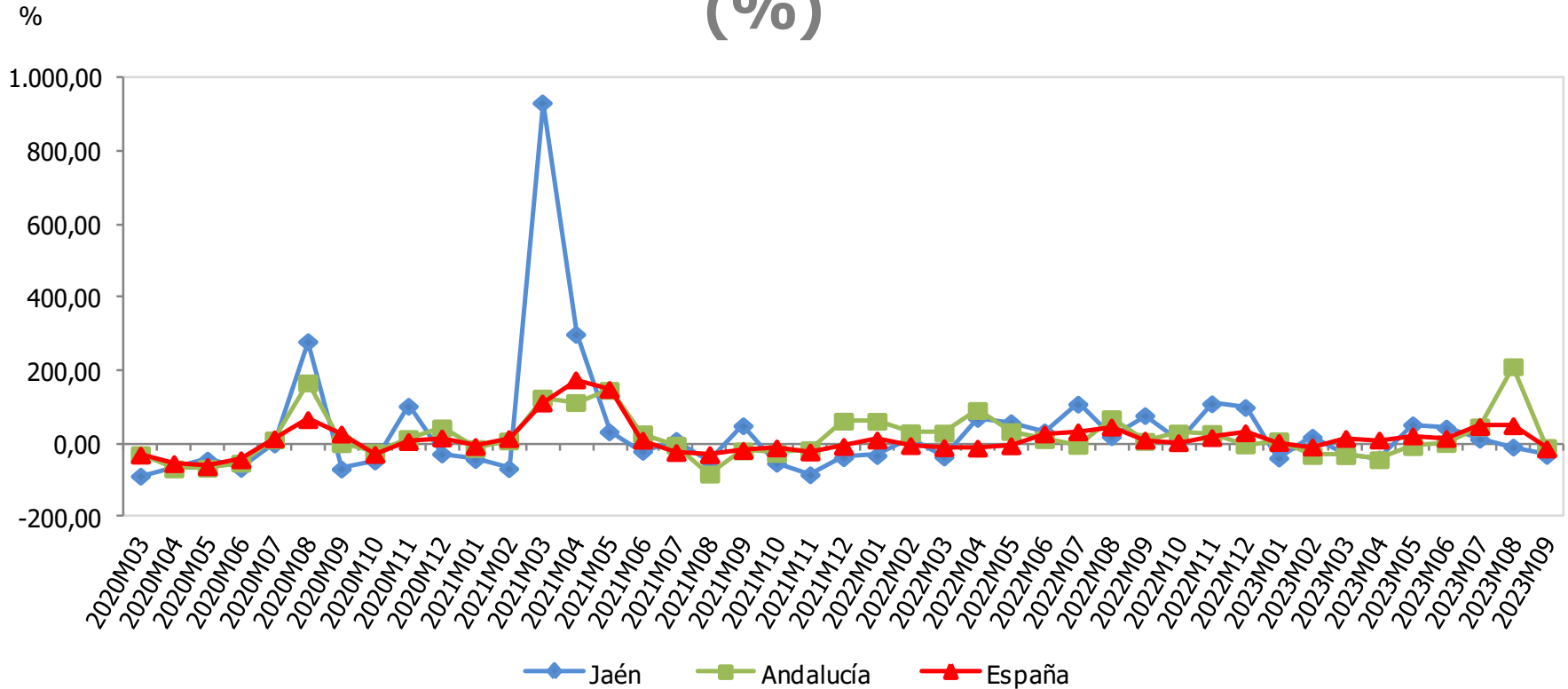

Matriculaciones de tractores industriales	Septiembre 2023	Variac. mensual (%)	Variac. Interanual (%)
España	1.366	-31,49	-13,54
Andalucía	241	-26,30	-9,40
Jaén	11	0,00	-31,25

Fuente: Dirección General de Tráfico, *Portal estadístico*. Oficina Técnica de la Fundación "Estrategias para el desarrollo económico y social de la provincia de Jaén".

# VARIACIÓN INTERANUAL DEL ÍNDICE DE PRECIOS DE CONSUMO (%)

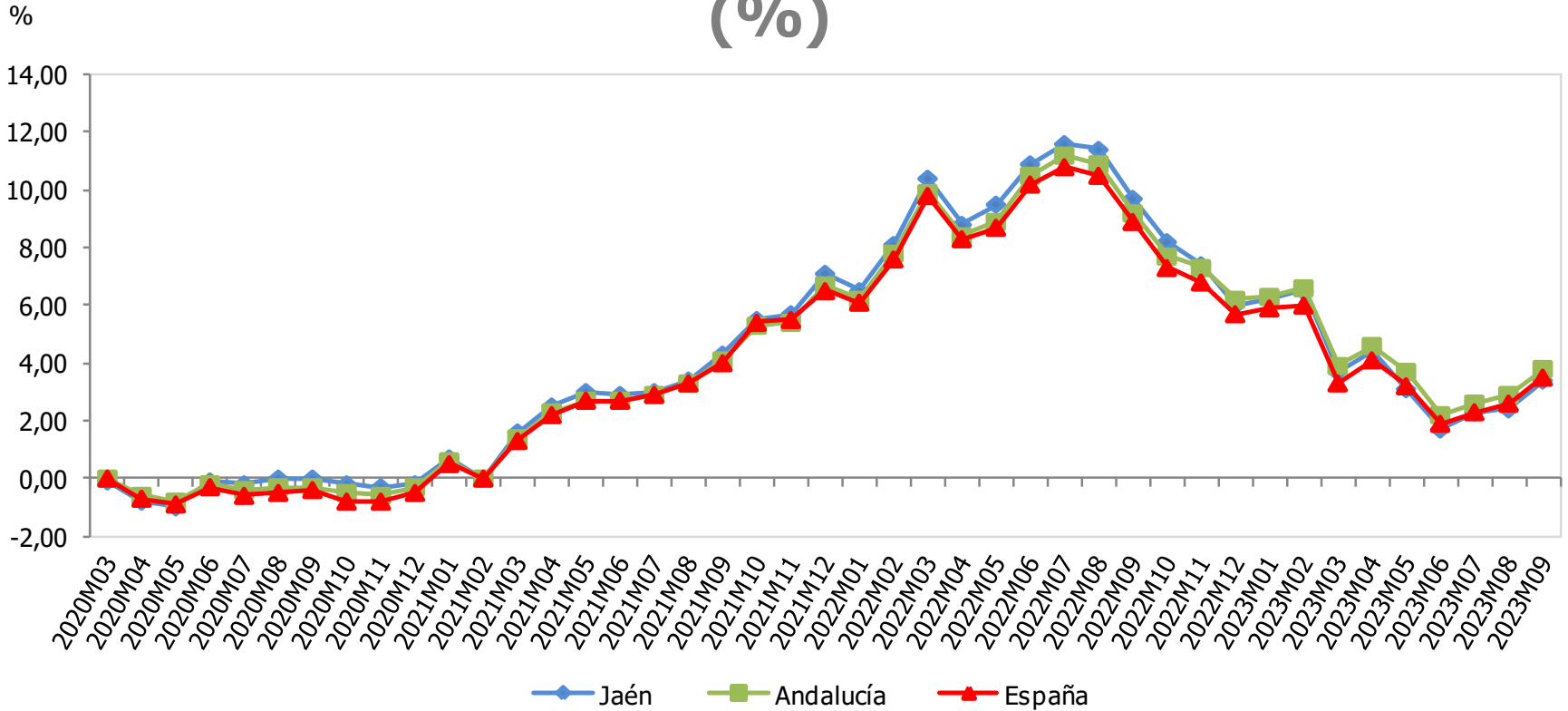

Variación del IPC septiembre (%)	Mensual	Interanual
España	0,2	3,5
Andalucía	0,3	3,8
Jaén	0,3	3,4

Fuente: Instituto Nacional de Estadística (INE), *Índice de Precios de Consumo (IPC)*. Oficina Técnica de la Fundación "Estrategias para el desarrollo económico y social de la provincia de Jaén".

# VARIACIÓN INTERANUAL DEL IPC DE VIVIENDA, AGUA, ELECTRICIDAD, GAS Y OTROS COMBUSTIBLES (%)

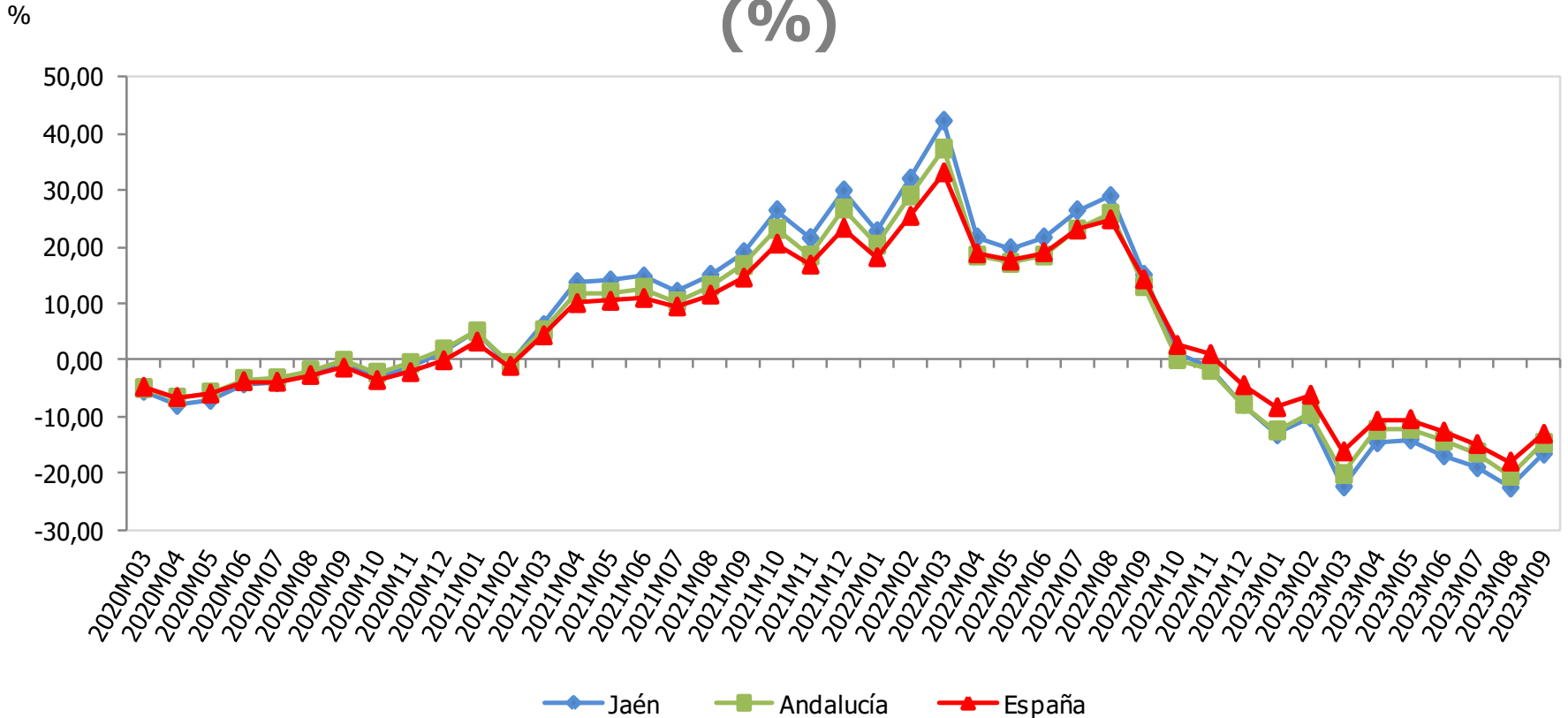

Variación del IPC vivienda septiembre (%)	Mensual	Interanual
España	0,4	-13,1
Andalucía	0,5	-14,7
Jaén	0,6	-16,6

Fuente: Instituto Nacional de Estadística (INE), *Índice de Precios de Consumo (IPC)*. Oficina Técnica de la Fundación "Estrategias para el desarrollo económico y social de la provincia de Jaén".

# VARIACIÓN INTERANUAL DEL IPC DE ALIMENTOS Y BEBIDAS NO ALCOHÓLICAS (%)

%

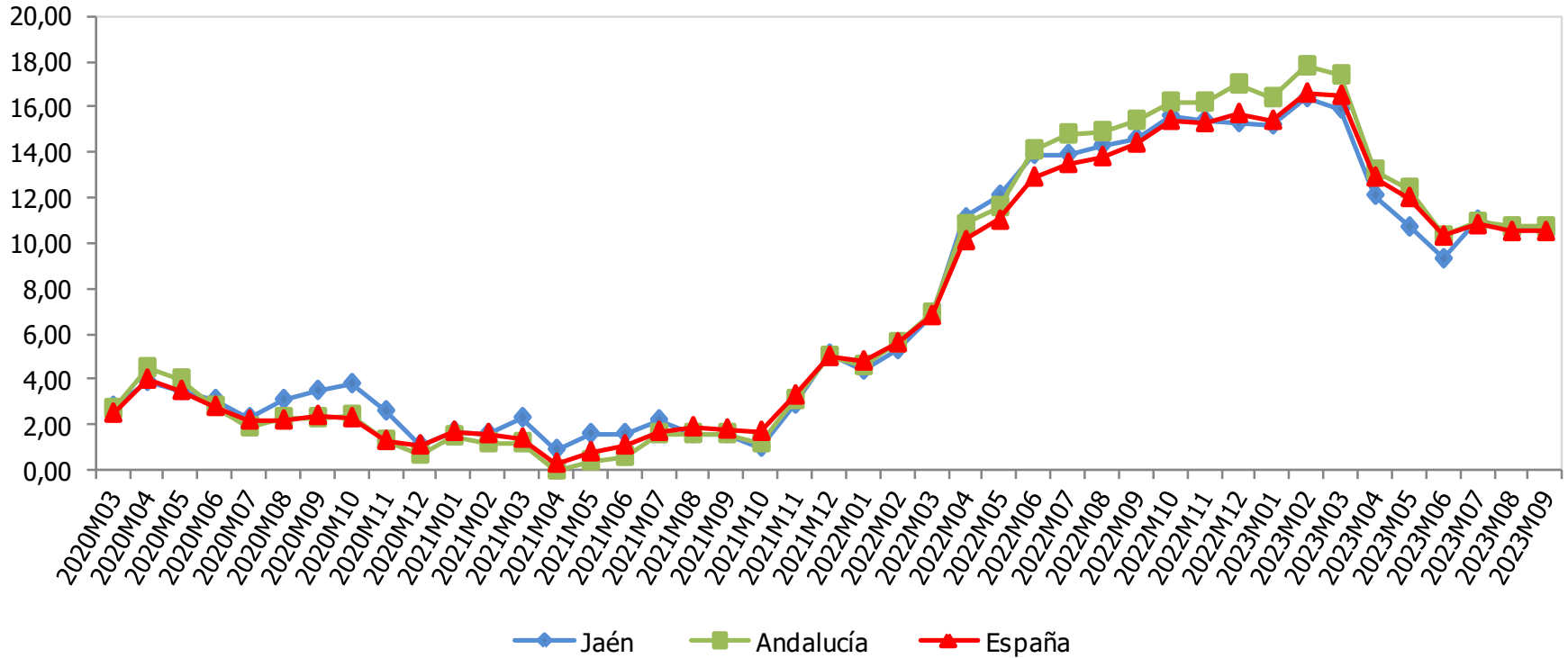

Variación del IPC alimentos septiembre (%)	Mensual	Interanual
España	0,5	10,5
Andalucía	0,5	10,7
Jaén	0,6	10,6

Fuente: Instituto Nacional de Estadística (INE), *Índice de Precios de Consumo (IPC)*. Oficina Técnica de la Fundación "Estrategias para el desarrollo económico y social de la provincia de Jaén".

# VARIACIÓN INTERANUAL DEL IPC DE RESTAURANTES Y HOTELES (%)

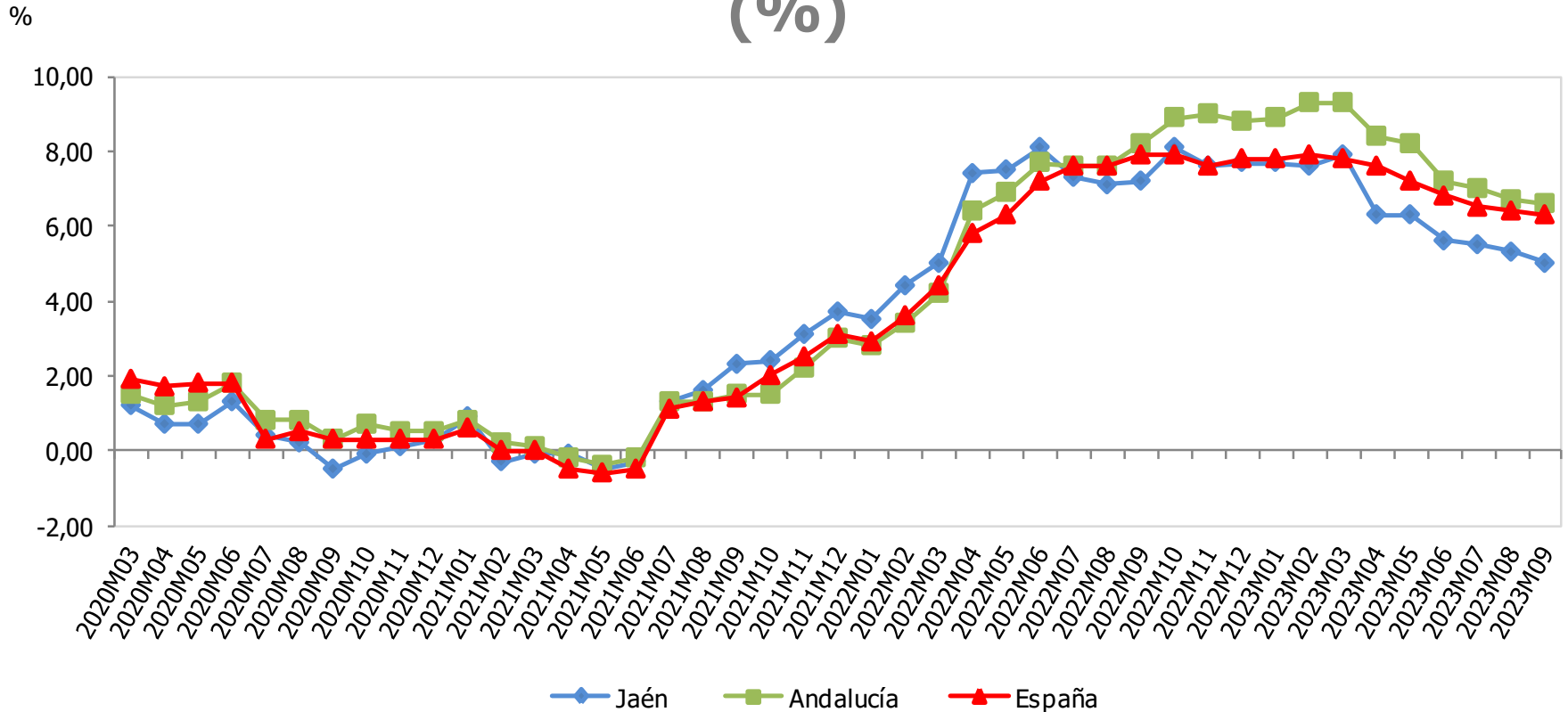

Variación del IPC rest. y hoteles septiembre (%)	Mensual	Interanual
España	0,1	6,3
Andalucía	0,3	6,6
Jaén	-0,1	5,0

Fuente: Instituto Nacional de Estadística (INE), *Índice de Precios de Consumo (IPC)*. Oficina Técnica de la Fundación "Estrategias para el desarrollo económico y social de la provincia de Jaén".



# VARIACIÓN INTERANUAL DE LA LICITACIÓN DE OBRA PÚBLICA (%)

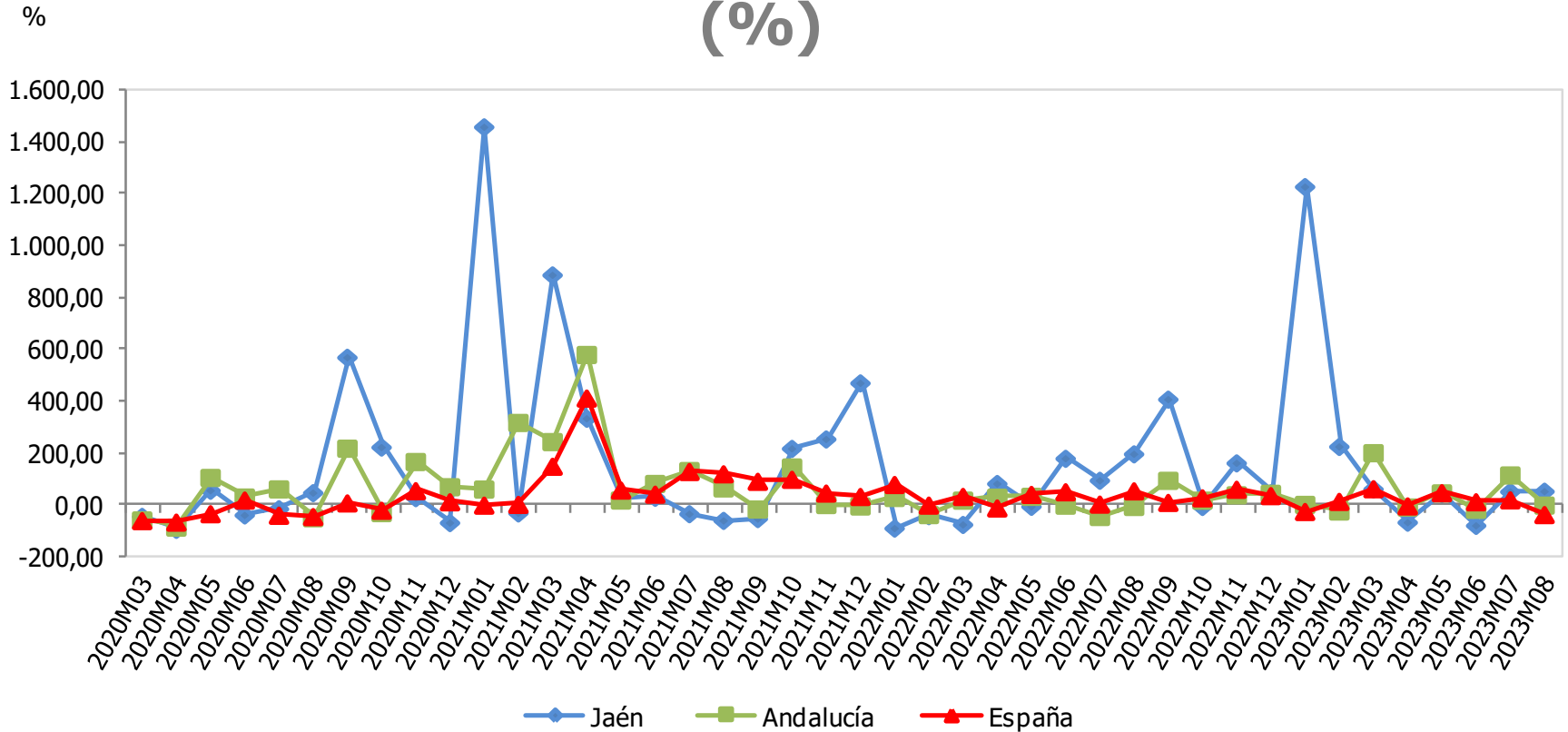

Licitación de obra pública (miles €)	Agosto 2023	Variac. mensual (%)	Variac. interanual (%)
España	1.829.516	-40,64	-37,76
Andalucía	379.166	-31,55	-1,29
Jaén	18.340	-24,93	52,40

Fuente: SEOPAN, *Observatorio del sector de la construcción*. Oficina Técnica de la Fundación "Estrategias para el desarrollo económico y social de la provincia de Jaén".

# VARIACIÓN INTERANUAL DEL NÚMERO DE HIPOTECAS CONSTITUIDAS (%)

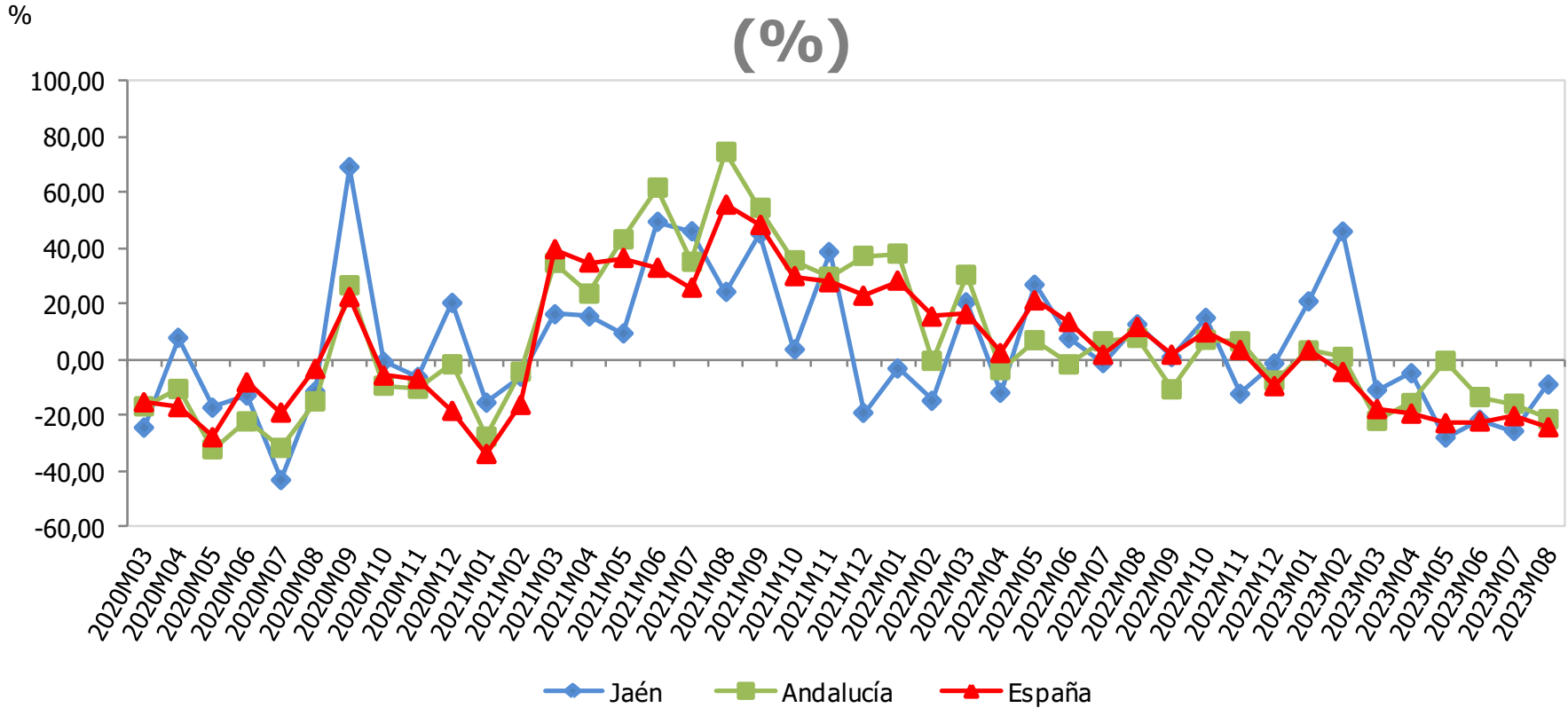

Hipotecas constituidas	Agosto 2023	Variac. mensual (%)	Variac. interanual (%)
España	36.320	-3,66	-24,37
Andalucía	7.419	0,30	-21,43
Jaén	383	14,33	-9,03

Fuente: Instituto Nacional de Estadística (INE), *Estadística de hipotecas*. Oficina Técnica de la Fundación "Estrategias para el desarrollo económico y social de la provincia de Jaén".

# VARIACIÓN INTERANUAL DE LOS CRÉDITOS BANCARIOS (%)

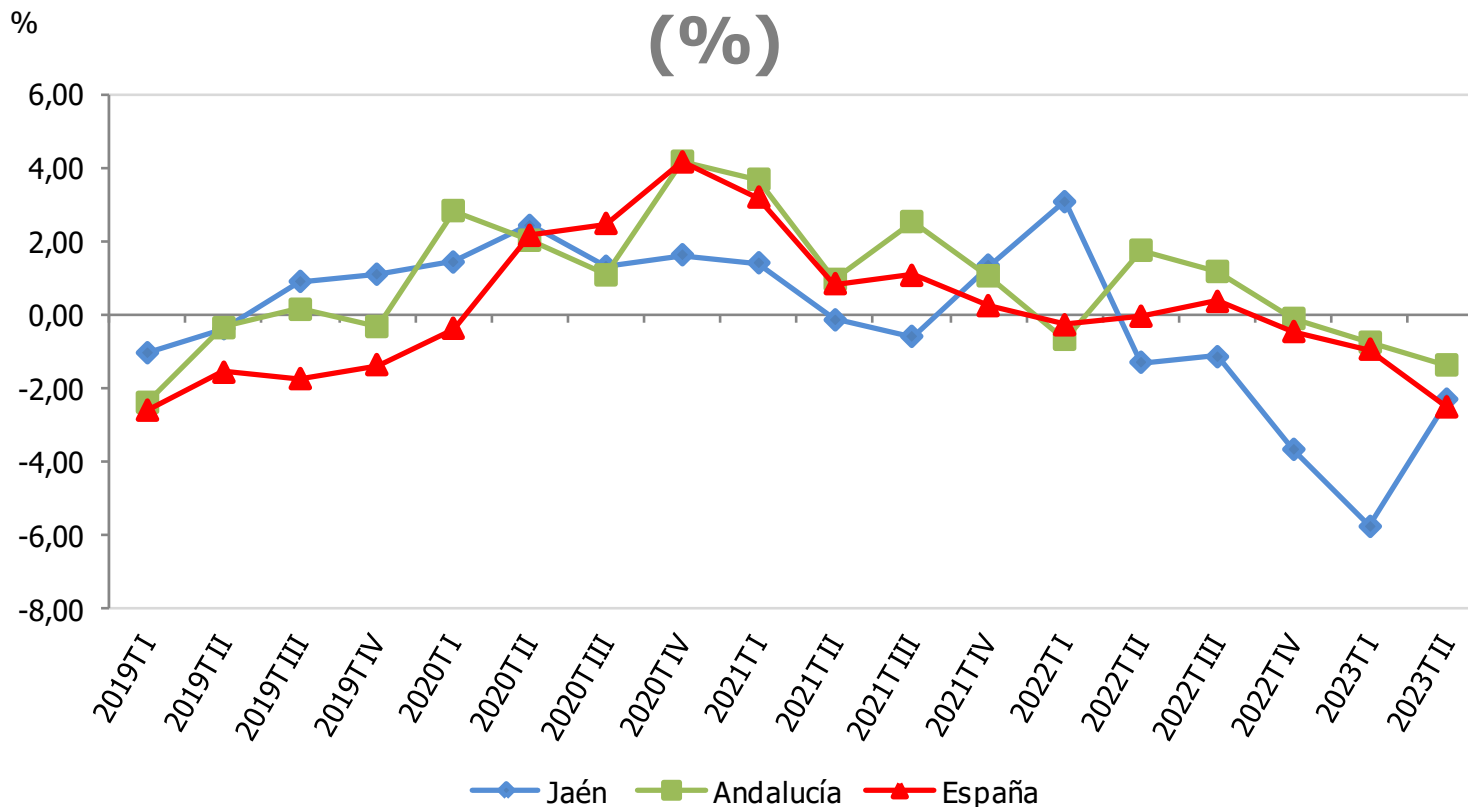

Créditos bancarios (mill. €)	IIT 2023	Variac. trimestral (%)	Variac. interanual (%)
España	1.235.028	0,26	-2,52
Andalucía	154.517	1,05	-1,37
Jaén	8.683	0,42	-2,31

Fuente: Banco de España, *Boletín Estadístico*. Oficina Técnica de la Fundación "Estrategias para el desarrollo económico y social de la provincia de Jaén".

# VARIACIÓN INTERANUAL DE LOS DEPÓSITOS BANCARIOS (%)

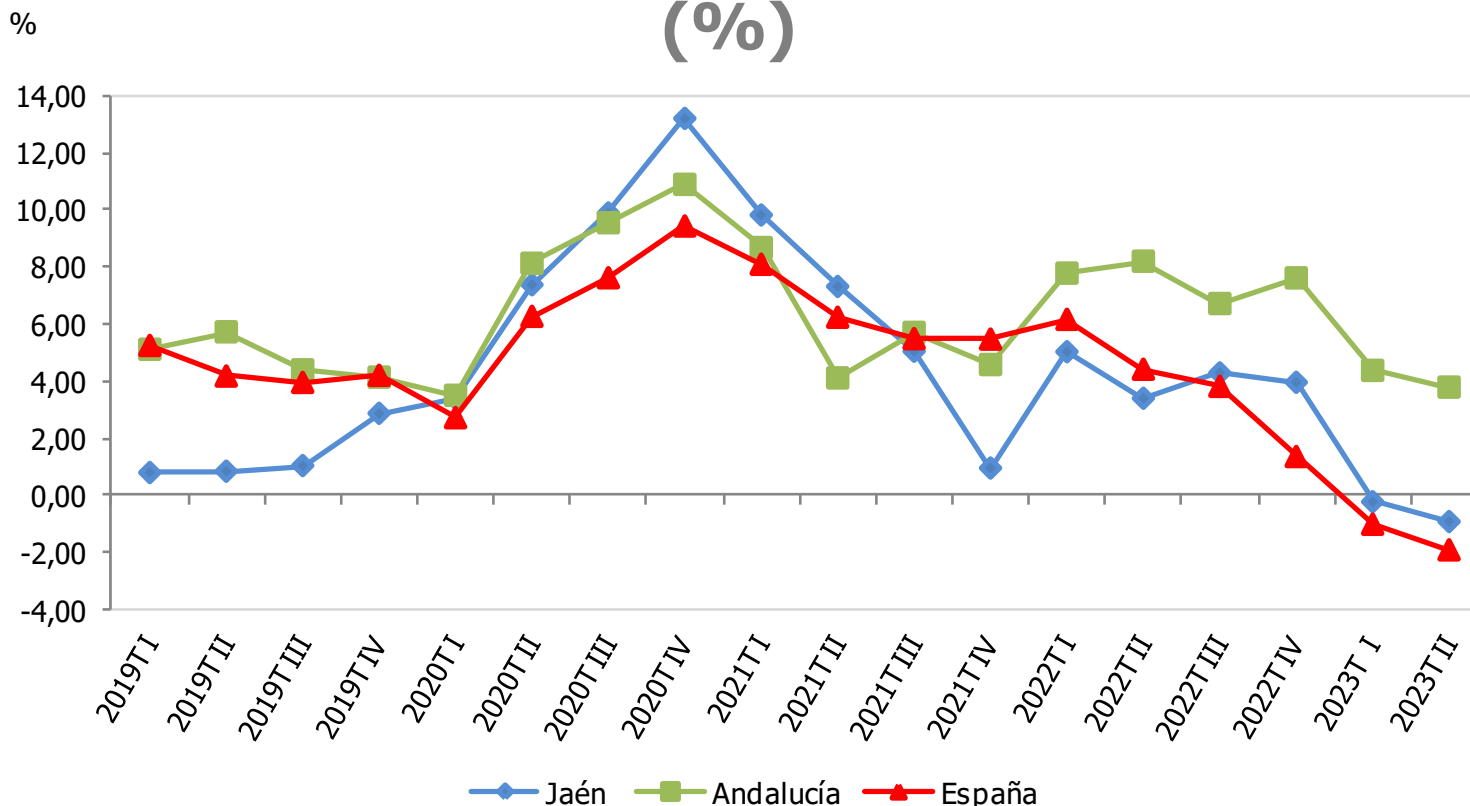

Depósitos bancarios (mill. €)	IIT 2023	Variac. trimestral (%)	Variac. interanual (%)
España	1.487.731	1,28	-1,92
Andalucía	161.669	2,69	3,79
Jaén	12.068	0,67	-0,93

Fuente: Banco de España, *Boletín Estadístico*. Oficina Técnica de la Fundación "Estrategias para el desarrollo económico y social de la provincia de Jaén".

# VARIACIÓN INTERANUAL DEL VALOR DE LAS EXPORTACIONES (%)

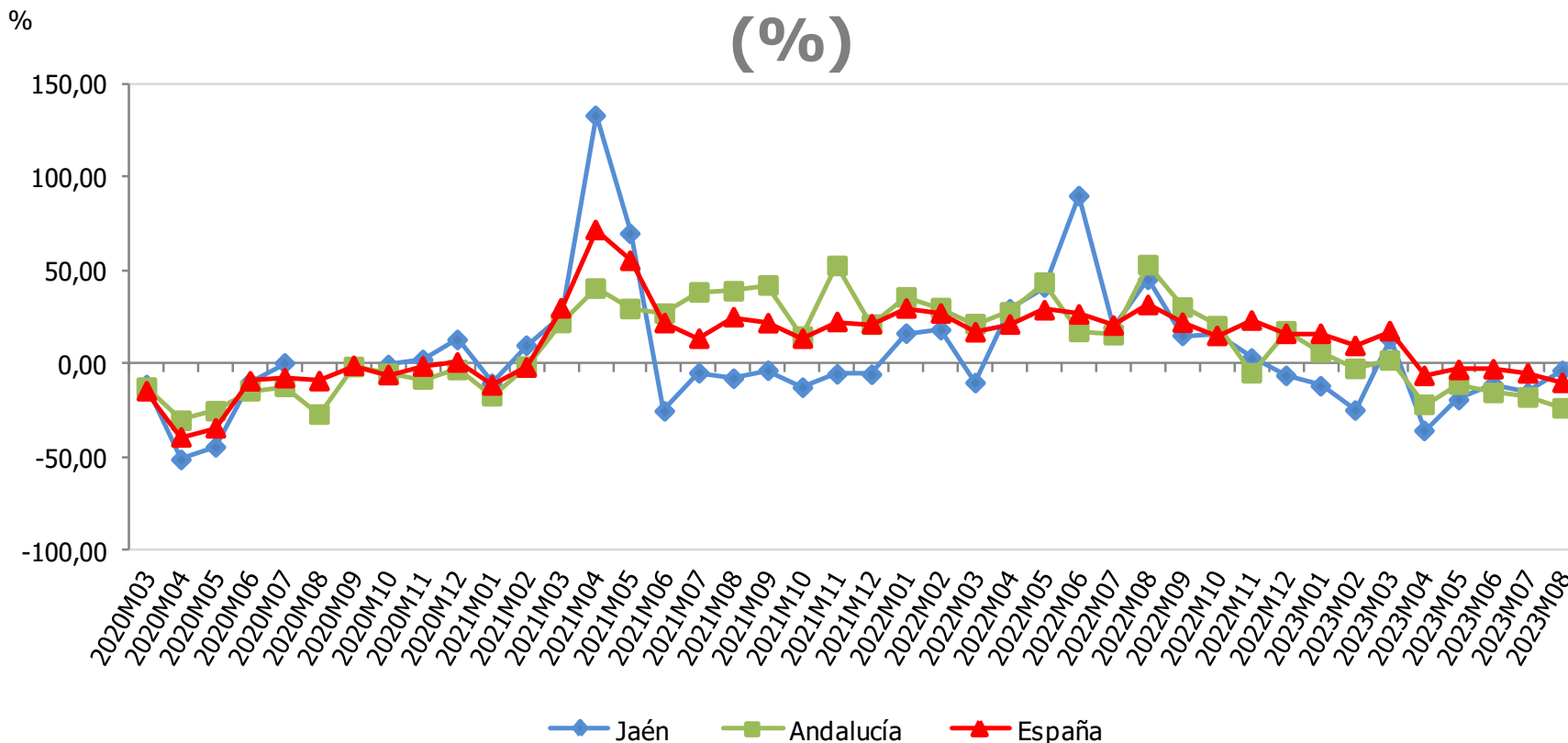

Exportaciones (mill. €)	Agosto 2023	Variac. mensual (%)	Variac. interanual (%)
España	26.173,7	-14,0	-10,0
Andalucía	2.792,3	2,7	-23,7
Jaén	103,6	6,8	-3,6

Nota: No se contemplan los meses de agosto y de septiembre para Jaén por existir una ruptura de la serie estadística en esos meses de 2019.

Fuente: Ministerio de Industria, Comercio y Turismo, *Datacomex. Estadísticas del comercio exterior español*. Oficina Técnica de la Fundación "Estrategias para el desarrollo económico y social de la provincia de Jaén".

# VARIACIÓN INTERANUAL DEL VALOR DE LAS IMPORTACIONES (%)

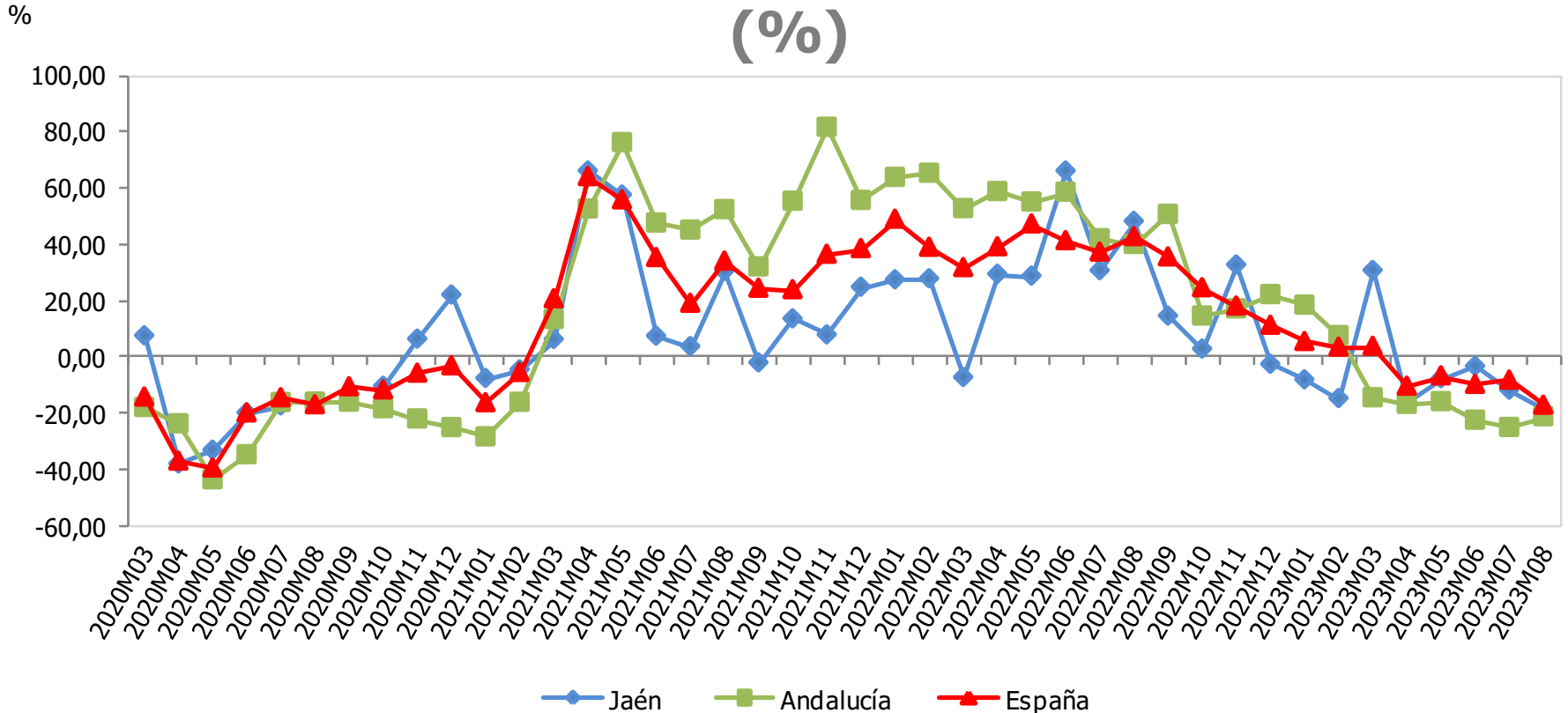

Importaciones (mill. €)	Agosto 2023	Variac. mensual (%)	Variac. interanual (%)
España	30.608,76	-13,4	-17,3
Andalucía	3.186,63	0,3	-21,4
Jaén	93,31	0,5	-18,8

Nota: No se contemplan los meses de agosto y de septiembre para Jaén por existir una ruptura de la serie estadística en esos meses de 2019.

Fuente: Ministerio de Industria, Comercio y Turismo, *Datacomex. Estadísticas del comercio exterior español*. Oficina Técnica de la Fundación "Estrategias para el desarrollo económico y social de la provincia de Jaén".

# ÍNDICE DE CONFIANZA EMPRESARIAL, EXPECTATIVAS DEL TRIMESTRE ENTRANTE (Índice de -100 a 100)

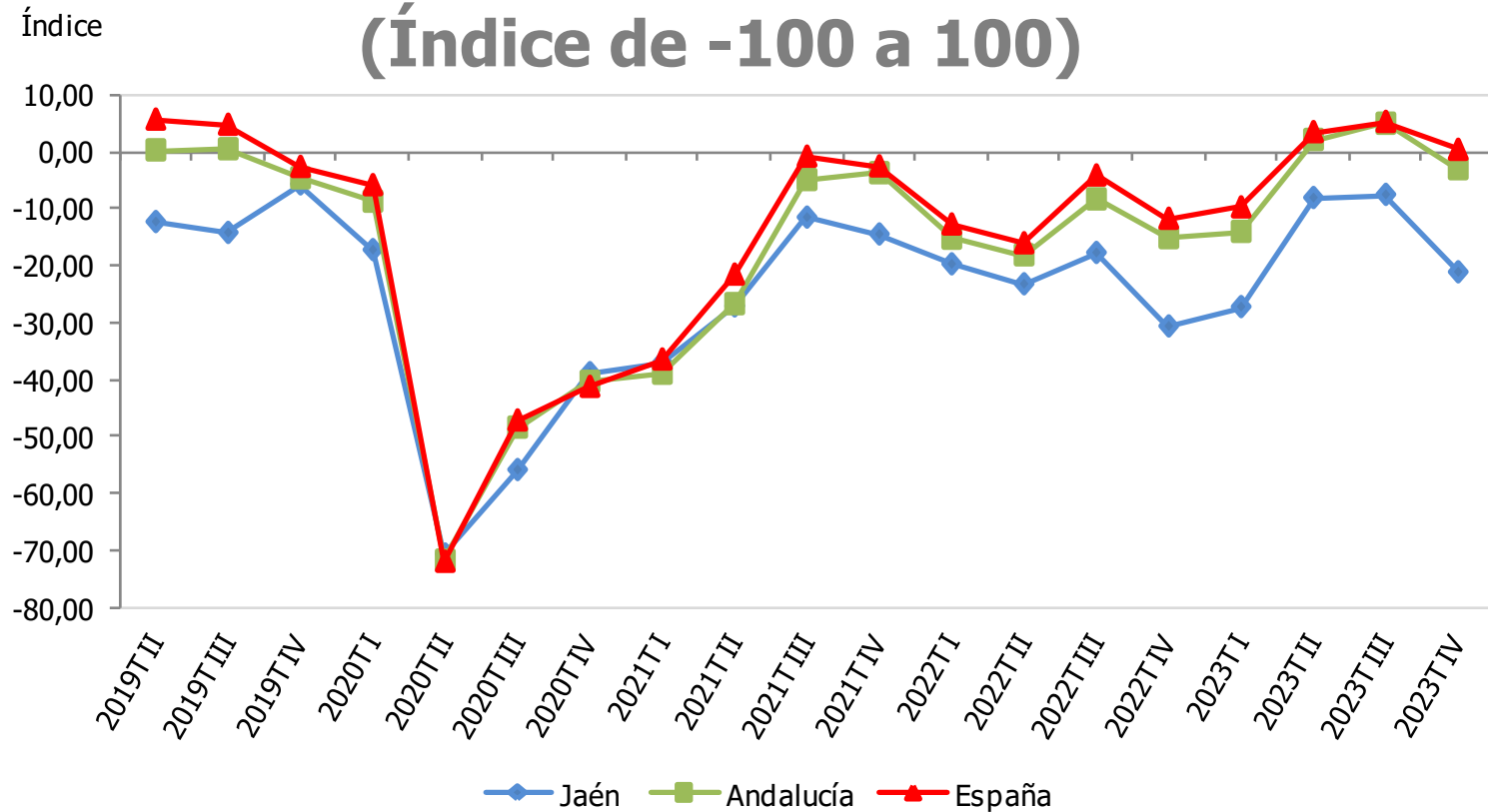

Índice de confianza empresarial (-100 a 100)	IVT 2023
España	0,3
Andalucía	-3,1
Jaén	-21,2

Fuente: Instituto Nacional de Estadística (INE), *Indicadores de Confianza Empresarial*. Instituto de Estadística y Cartografía de Andalucía (IECA), *Indicador de Confianza Empresarial de Andalucía*. Oficina Técnica de la Fundación "Estrategias para el desarrollo económico y social de la provincia de Jaén".

# VARIACIÓN INTERANUAL DEL NÚMERO DE VIAJEROS EN ESTABLECIMIENTOS HOTELEROS (%)

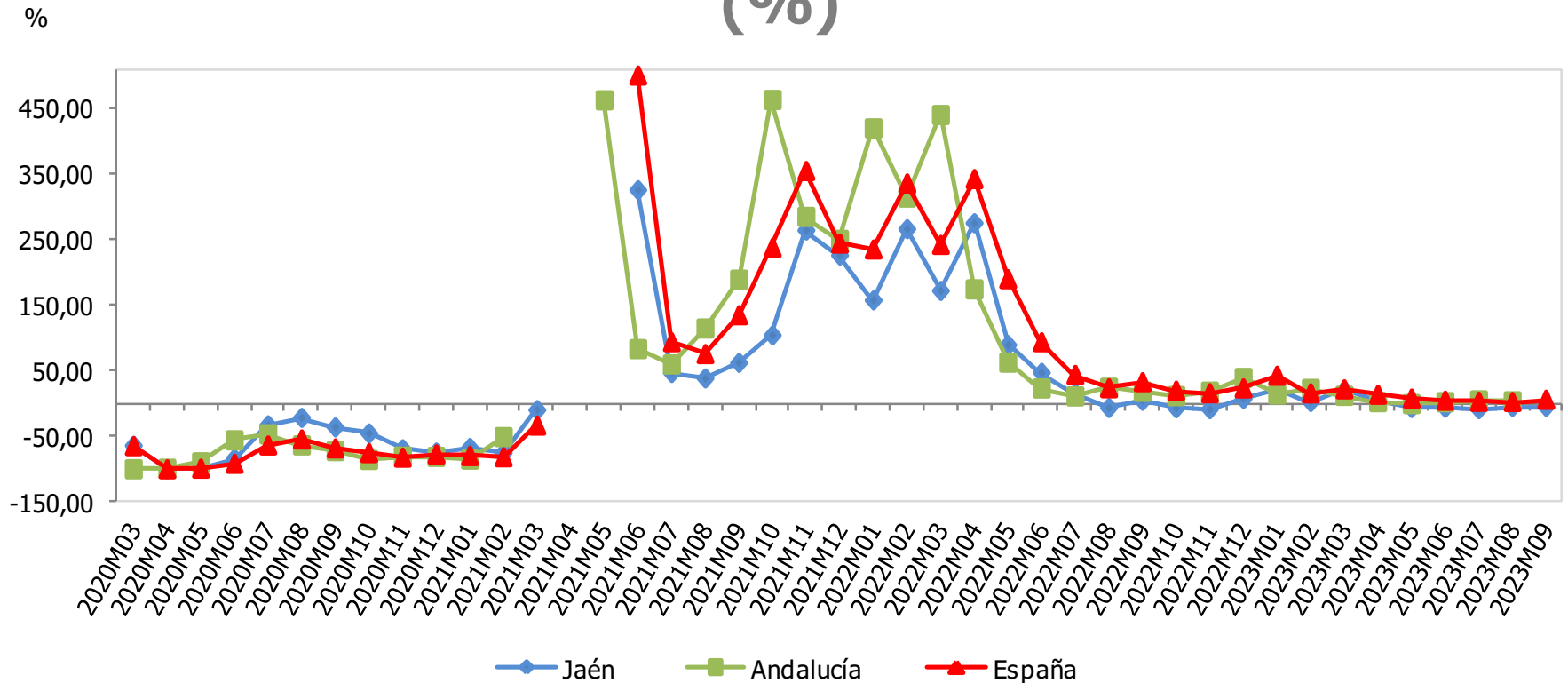

Viajeros en establecimientos hoteleros	Septiembre 2023	Variac. mensual (%)	Variac. interanual (%)
España	11.635.208	-11,83	6,03
Andalucía	2.032.826	-10,00	3,66
Jaén	50.562	1,19	-4,83

Nota: No se publican datos de Jaén en mayo 2020, por estar protegidos por secreto estadístico. La variación interanual de mayo 2021 para Andalucía y España no se recogen en la gráfica, al no estar dentro de la escala utilizada.

Fuente: Instituto Nacional de Estadística (INE), Encuesta de Ocupación Hotelera. Oficina Técnica de la Fundación "Estrategias para el desarrollo económico y social de la provincia de Jaén".



# VARIACIÓN INTERANUAL DEL NÚMERO DE VIAJEROS DE ESPAÑA EN ESTABLECIMIENTOS HOTELEROS (%)

%

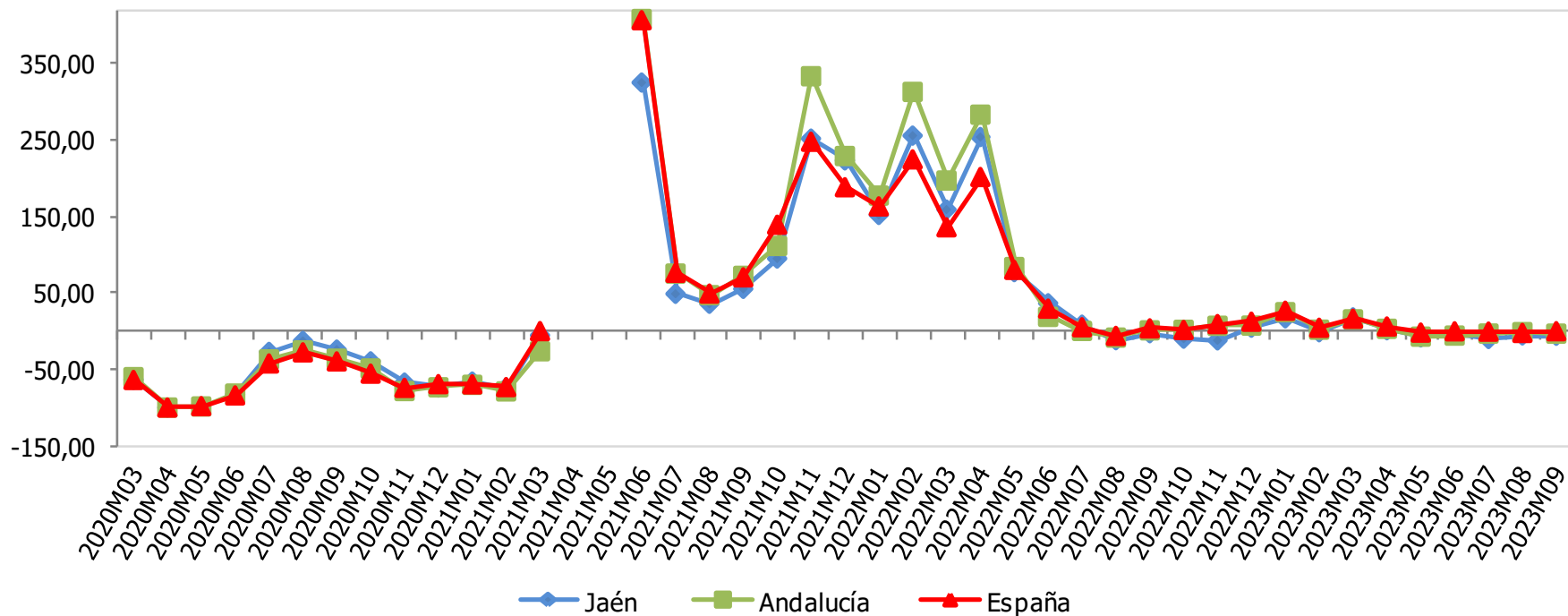

Viajeros de España	Septiembre 2023	Variac. mensual (%)	Variac. interanual (%)
España	5.132.262	-19,24	-0,04
Andalucía	1.044.697	-22,03	-3,26
Jaén	42.533	-2,49	-6,03

Nota: No se publican datos de Jaén en mayo 2020, por estar protegidos por secreto estadístico. La variación interanual de mayo 2021 para Andalucía y España no se recogen en la gráfica, al no estar dentro de la escala utilizada.

Fuente: Instituto Nacional de Estadística (INE), Encuesta de Ocupación Hotelera. Oficina Técnica de la Fundación "Estrategias para el desarrollo económico y social de la provincia de Jaén".

# VARIACIÓN INTERANUAL DEL NÚMERO DE VIAJEROS DEL EXTRANJERO EN ESTABLECIMIENTOS HOTELEROS (%)

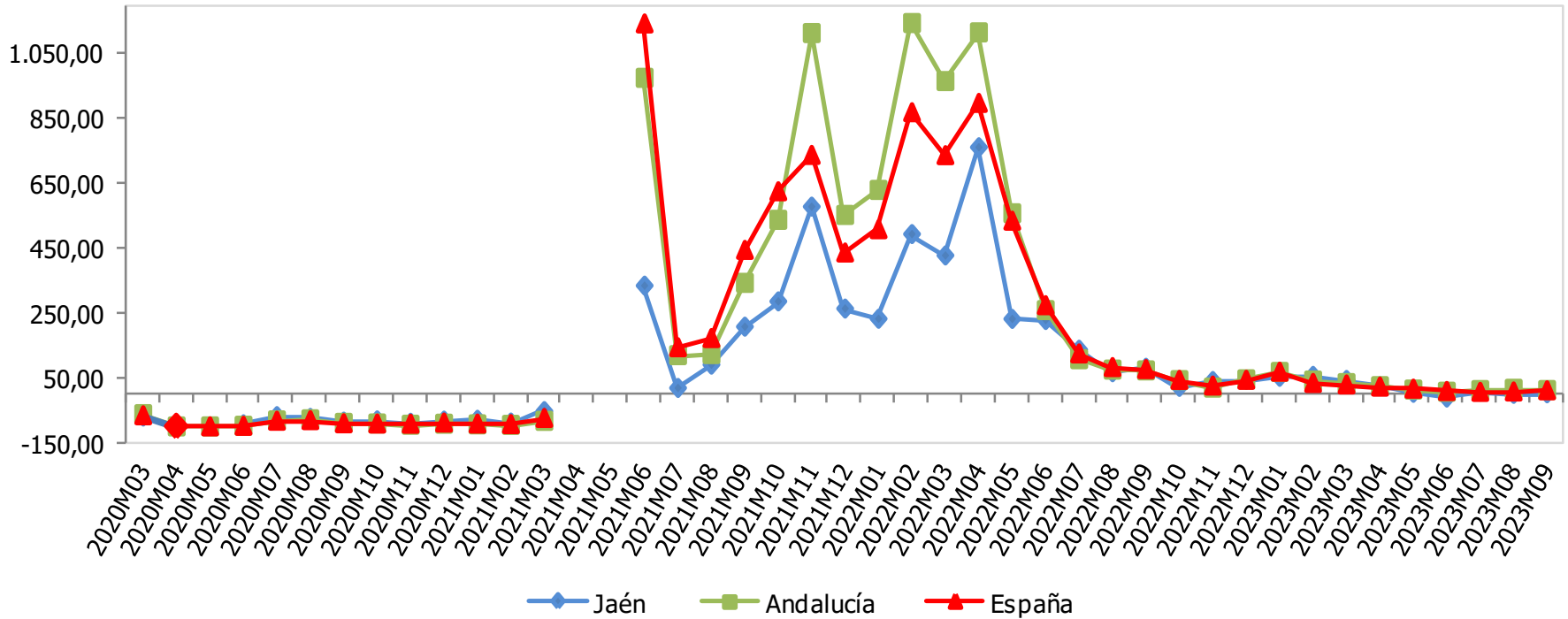

Viajeros del extranjero	Septiembre 2023	Variac. mensual (%)	Variac. interanual (%)
España	6.502.946	-4,95	11,37
Andalucía	988.129	7,55	12,13
Jaén	8.029	26,48	2,05

Nota: No se publican datos de Jaén en mayo 2020, por estar protegidos por secreto estadístico. La variación interanual de mayo 2021 para Andalucía y España no se recogen en la gráfica, al no estar dentro de la escala utilizada.

Fuente: Instituto Nacional de Estadística (INE), Encuesta de Ocupación Hotelera. Oficina Técnica de la Fundación "Estrategias para el desarrollo económico y social de la provincia de Jaén".

# VARIACIÓN INTERANUAL DEL NÚMERO DE PERNOCTACIONES EN ESTABLECIMIENTOS HOTELEROS (%)

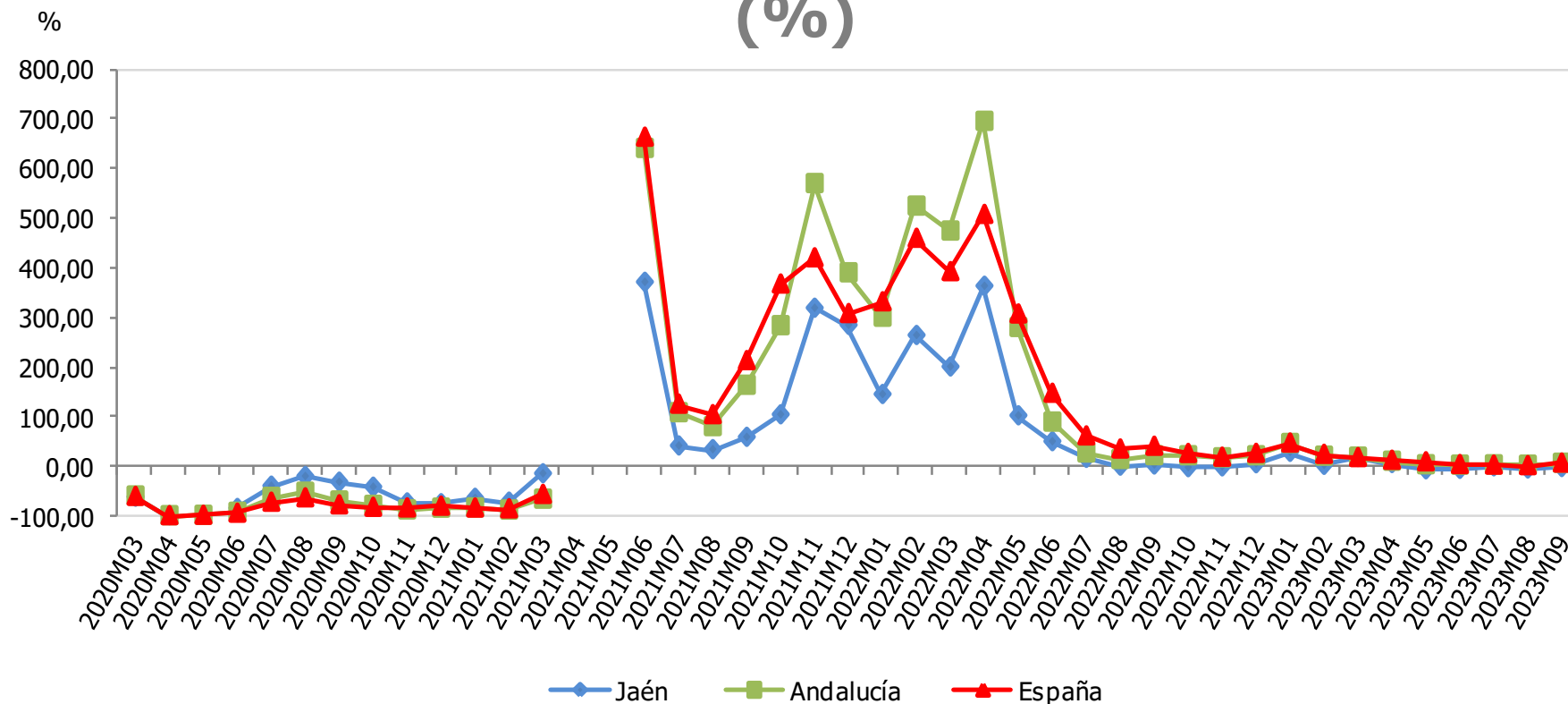

Pernoctaciones establecimientos hoteleros	Septiembre 2023	Variac. mensual (%)	Variac. interanual (%)
España	38.085.285	-18,39	6,01
Andalucía	6.002.929	-18,99	5,64
Jaén	90.877	-10,80	-3,01

Nota: No se publican datos de Jaén en mayo 2020, por estar protegidos por secreto estadístico. La variación interanual de mayo 2021 para Andalucía y España no se recogen en la gráfica, al no estar dentro de la escala utilizada.

Fuente: Instituto Nacional de Estadística (INE), Encuesta de Ocupación Hotelera. Oficina Técnica de la Fundación "Estrategias para el desarrollo económico y social de la provincia de Jaén".

# VARIACIÓN INTERANUAL DEL PERSONAL EMPLEADO EN ESTABLECIMIENTOS HOTELEROS (%)

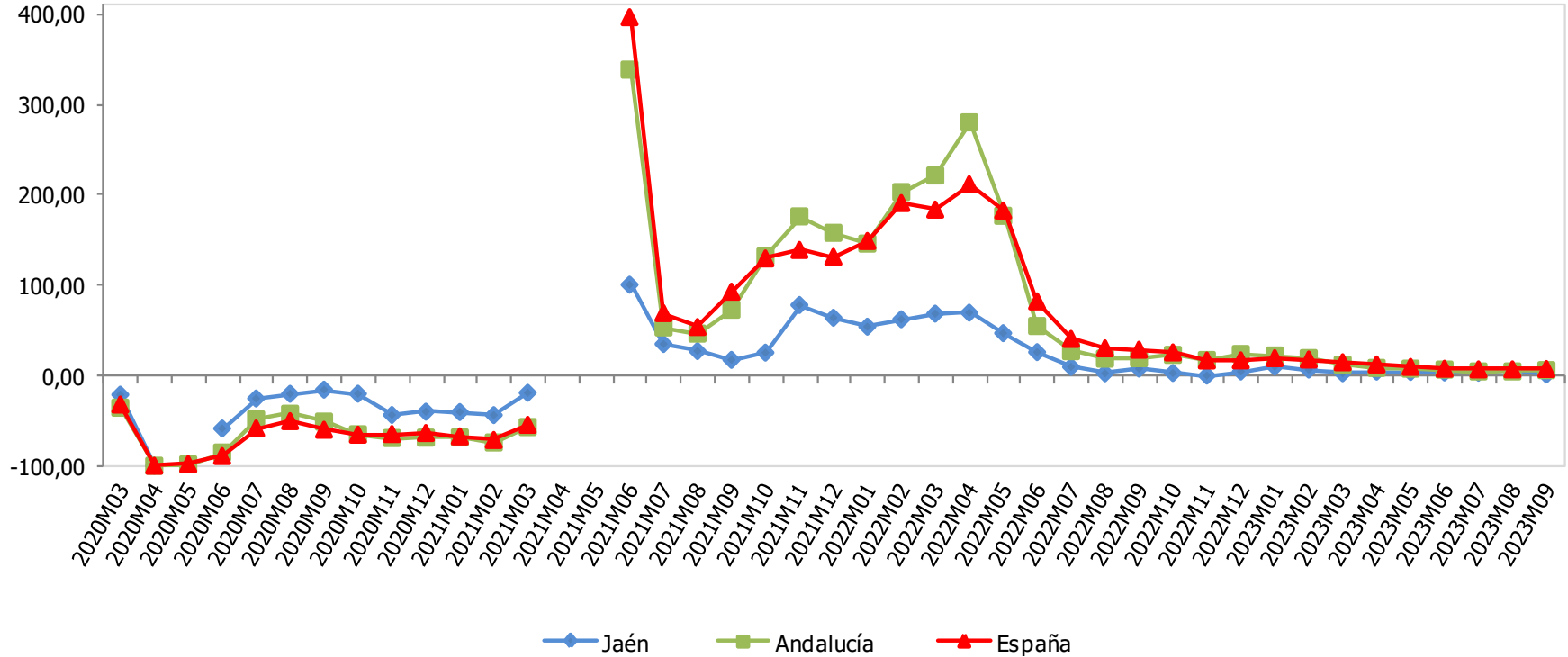

Personal empleado establec. hoteleros	Septiembre 2023	Variac. mensual (%)	Variac. interanual (%)
España	290.530	-3,80	7,18
Andalucía	49.385	-4,46	5,94
Jaén	1.034	-1,90	1,08

Nota: No se publican datos de Jaén en mayo 2020, por estar protegidos por secreto estadístico. La variación interanual de mayo 2021 para Andalucía y España no se recogen en la gráfica, al no estar dentro de la escala utilizada.

Fuente: Instituto Nacional de Estadística (INE), Encuesta de Ocupación Hotelera. Oficina Técnica de la Fundación "Estrategias para el desarrollo económico y social de la provincia de Jaén".

# VARIACIÓN INTERANUAL DEL Nº DE EMPRESAS INSCRITAS EN LA SEGURIDAD SOCIAL (%)

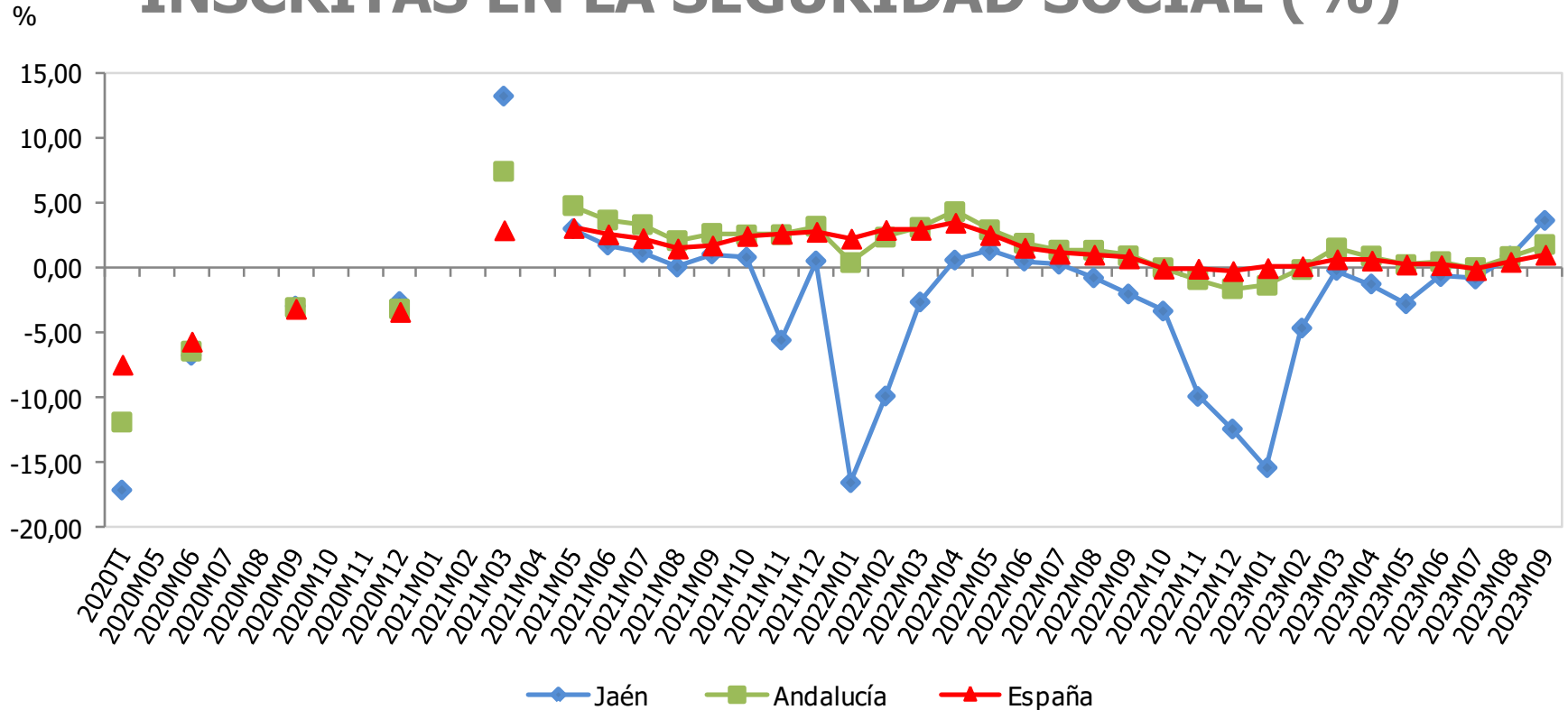

Empresas inscritas en la SS	Septiembre 2023	Variac. mensual (%)	Variac. interanual (%)
España	1.333.972	1,25	1,07
Andalucía	248.113	3,03	1,81
Jaén	19.462	4,38	3,67

Nota: Se incluyen el Rég. General (incluido el S.E. Agrario y excluido el S.E.E. de Hogar), el Rég. de la Minería del Carbón y el Rég. Especial de Trabajadores del Mar (Cuenta Ajena). En el Sistema Especial Agrario se incluyen las empresas en situación de actividad en la fecha de referencia de los datos. Se incluyen todas las actividades económicas de los regímenes citados, excluyendo del sector servicios la "Administración Pública y defensa; Seguridad Social obligatoria".

Fuente: Instituto de Estadística y Cartografía de Andalucía (IECA) y MITES, *Estadísticas de Empresas Inscritas en la Seguridad Social*. Oficina Técnica de la Fundación "Estrategias para el desarrollo económico y social de la provincia de Jaén".

# VARIACIÓN INTERANUAL DEL NÚMERO DE SOCIEDADES MERCANTILES CONSTITUIDAS (%)

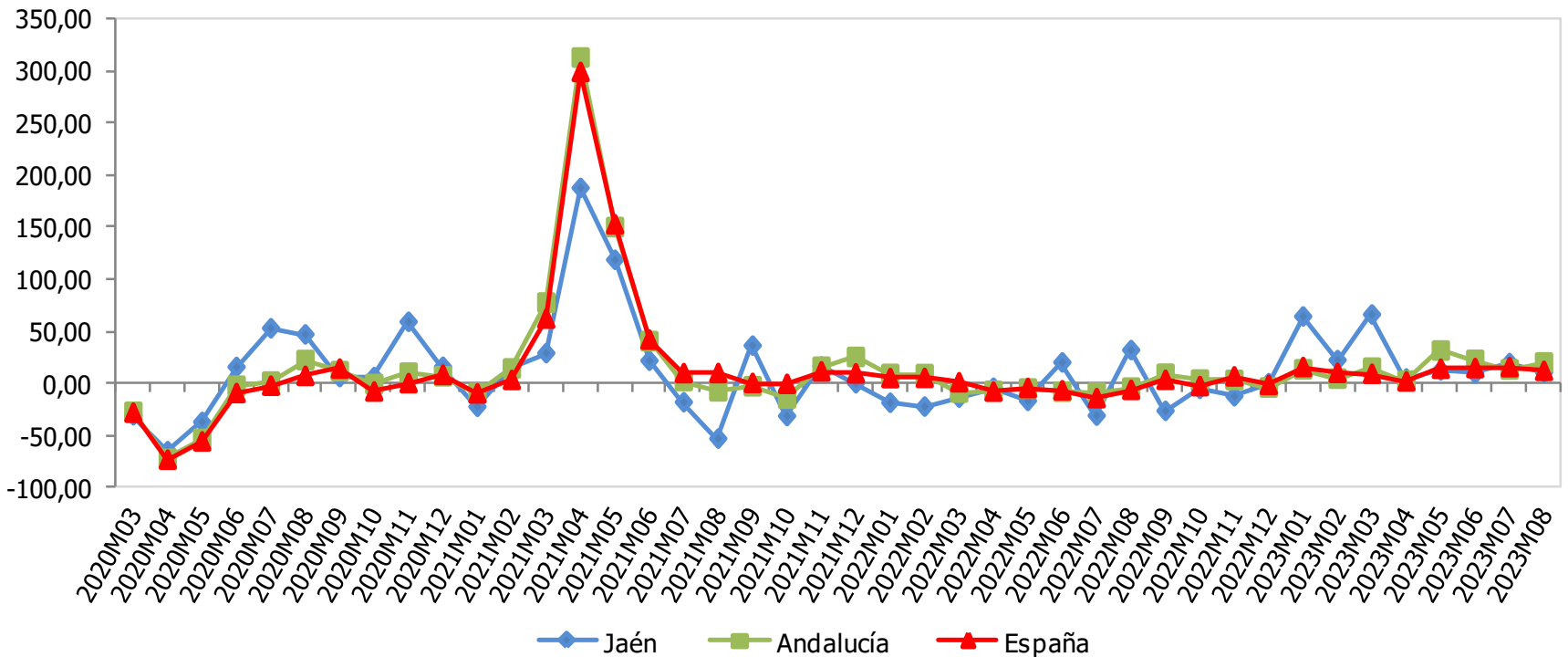

Sociedades mercantiles constituidas	Agosto 2023	Variac. mensual (%)	Variac. interanual (%)
España	6.609	-20,30	11,88
Andalucía	1.106	-18,62	19,96
Jaén	32	-13,51	10,34

Fuente: Instituto Nacional de Estadística (INE), *Estadística de sociedades mercantiles*. Oficina Técnica de la Fundación "Estrategias para el desarrollo económico y social de la provincia de Jaén".

# VARIACIÓN INTERANUAL DEL CAPITAL SUSCRITO POR LAS SOCIEDADES MERCANTILES CONSTITUIDAS

(%)

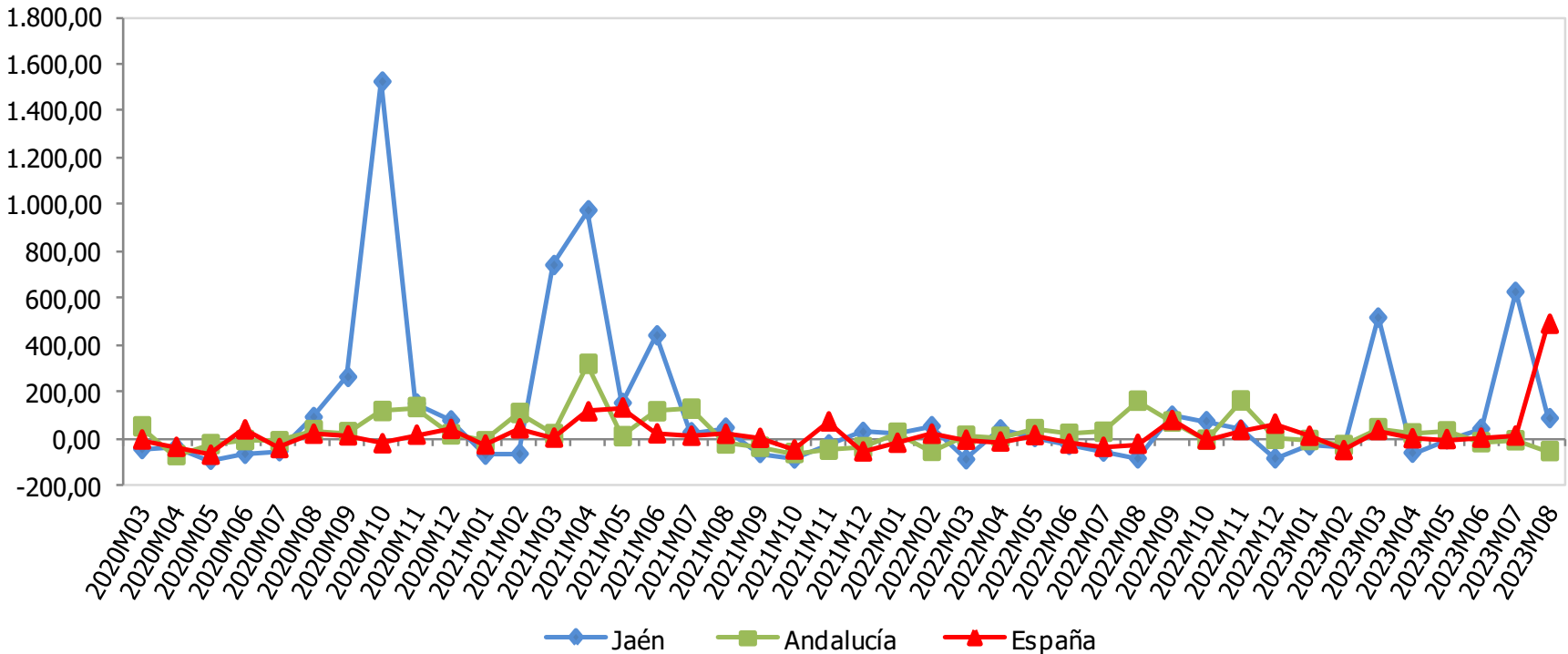

Capital suscrito soc. mercantiles (miles €)	Agosto 2023	Variac. mensual (%)	Variac. interanual (%)
España	1.625.750	361,10	488,57
Andalucía	38.987	-47,04	-55,43
Jaén	235	-85,27	85,04

Fuente: Instituto Nacional de Estadística (INE), *Estadística de sociedades mercantiles*. Oficina Técnica de la Fundación "Estrategias para el desarrollo económico y social de la provincia de Jaén".

# TASA DE ACTIVIDAD (%)

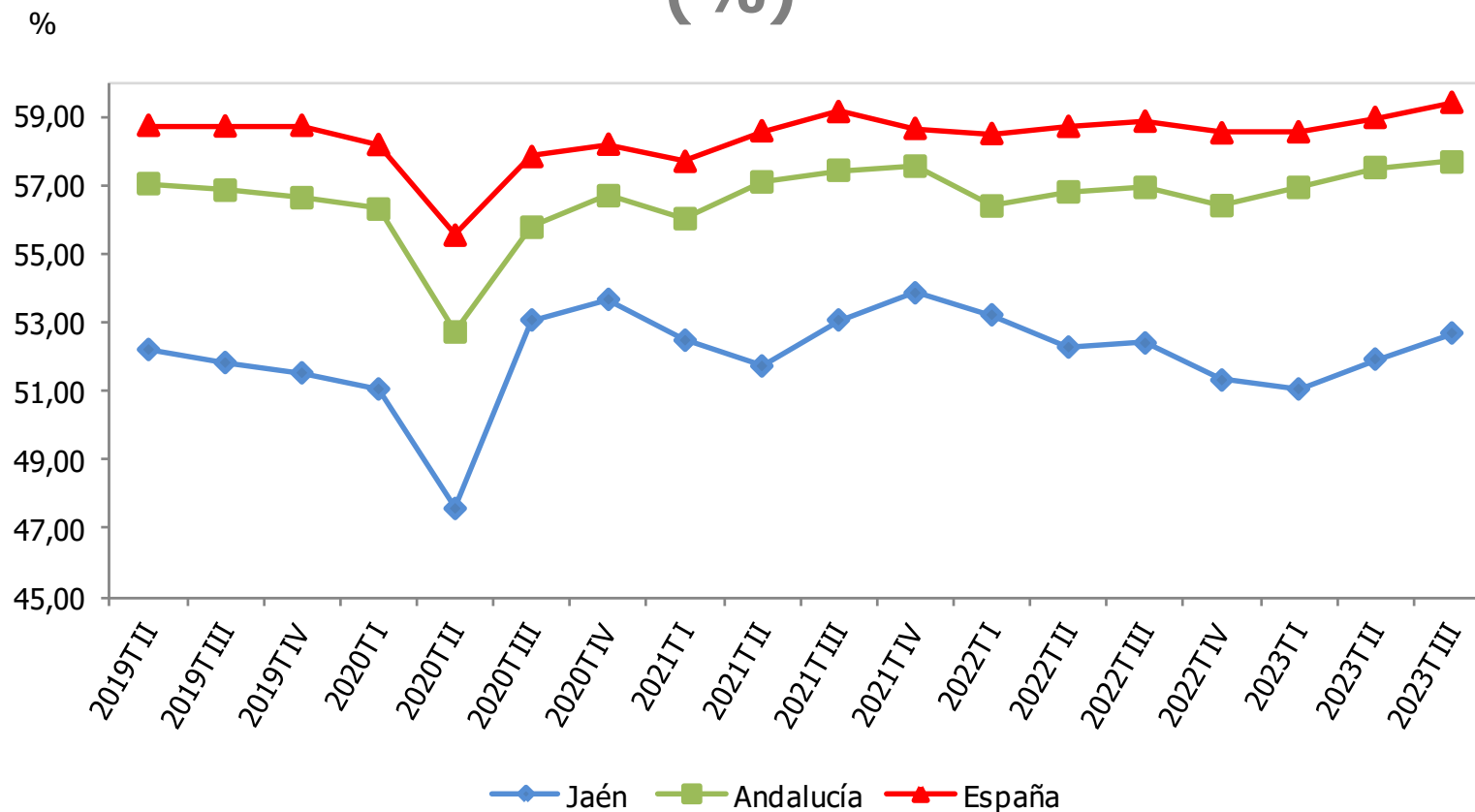

Tasa de actividad (%)	III T 2023	Variac. trimestral (p.p.)	Variac. interanual (p.p.)
España	59,41	0,44	0,55
Andalucía	57,67	0,16	0,74
Jaén	52,69	0,76	0,29

Fuente: Instituto Nacional de Estadística (INE), *Encuesta de Población Activa (EPA)*. Oficina Técnica de la Fundación "Estrategias para el desarrollo económico y social de la provincia de Jaén".



# TASA DE OCUPACIÓN (%)

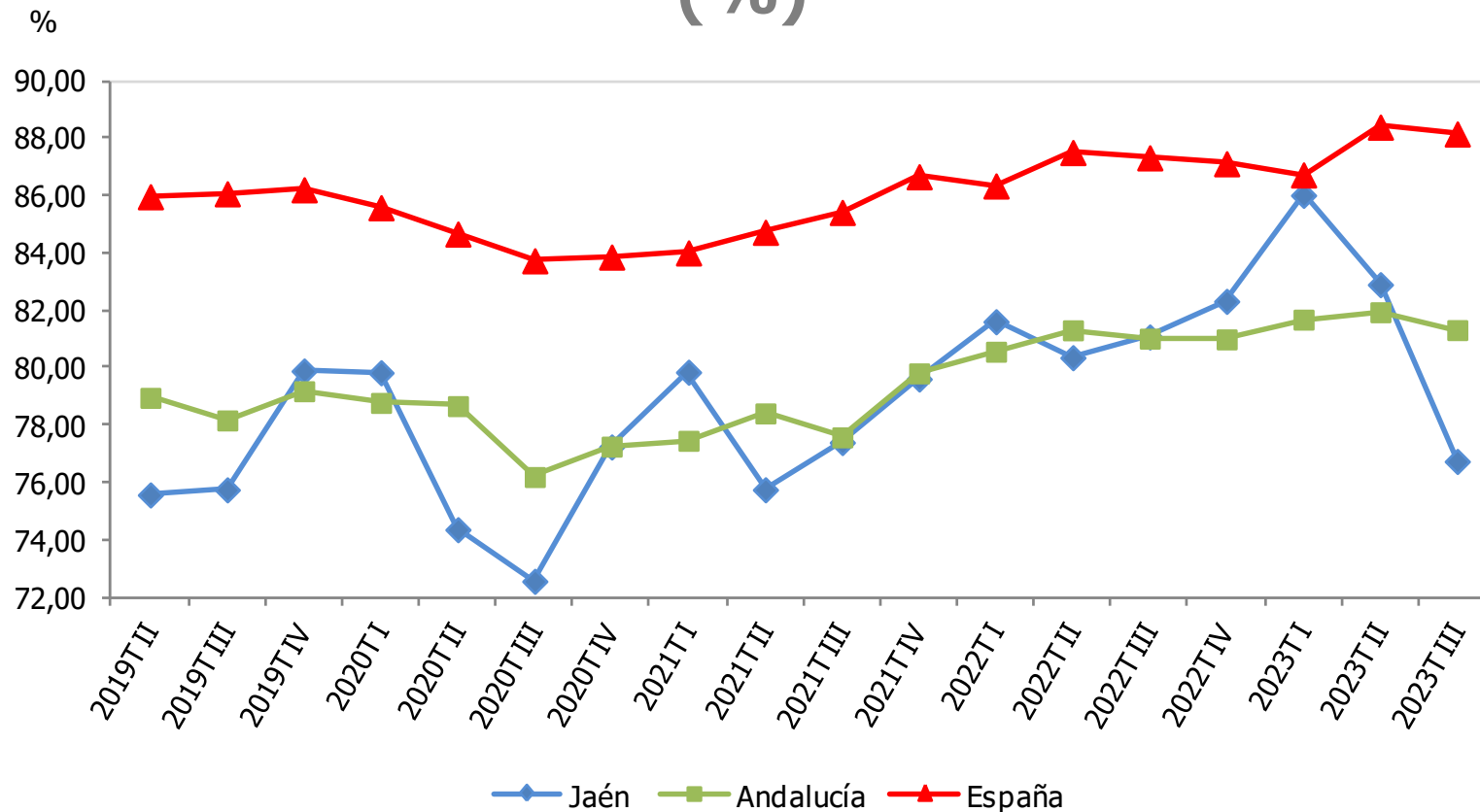

Tasa de ocupación (%)	IIIT 2023	Variac. trimestral (p.p.)	Variac. interanual (p.p.)
España	88,16	-0,24	0,83
Andalucía	81,33	-0,62	0,30
Jaén	76,75	-6,16	-4,34

Fuente: Instituto Nacional de Estadística (INE), *Encuesta de Población Activa (EPA)*. Oficina Técnica de la Fundación "Estrategias para el desarrollo económico y social de la provincia de Jaén".

# VARIACIÓN INTERANUAL DE LAS AFILIACIONES EN ALTA LABORAL A LA SEGURIDAD SOCIAL (%)

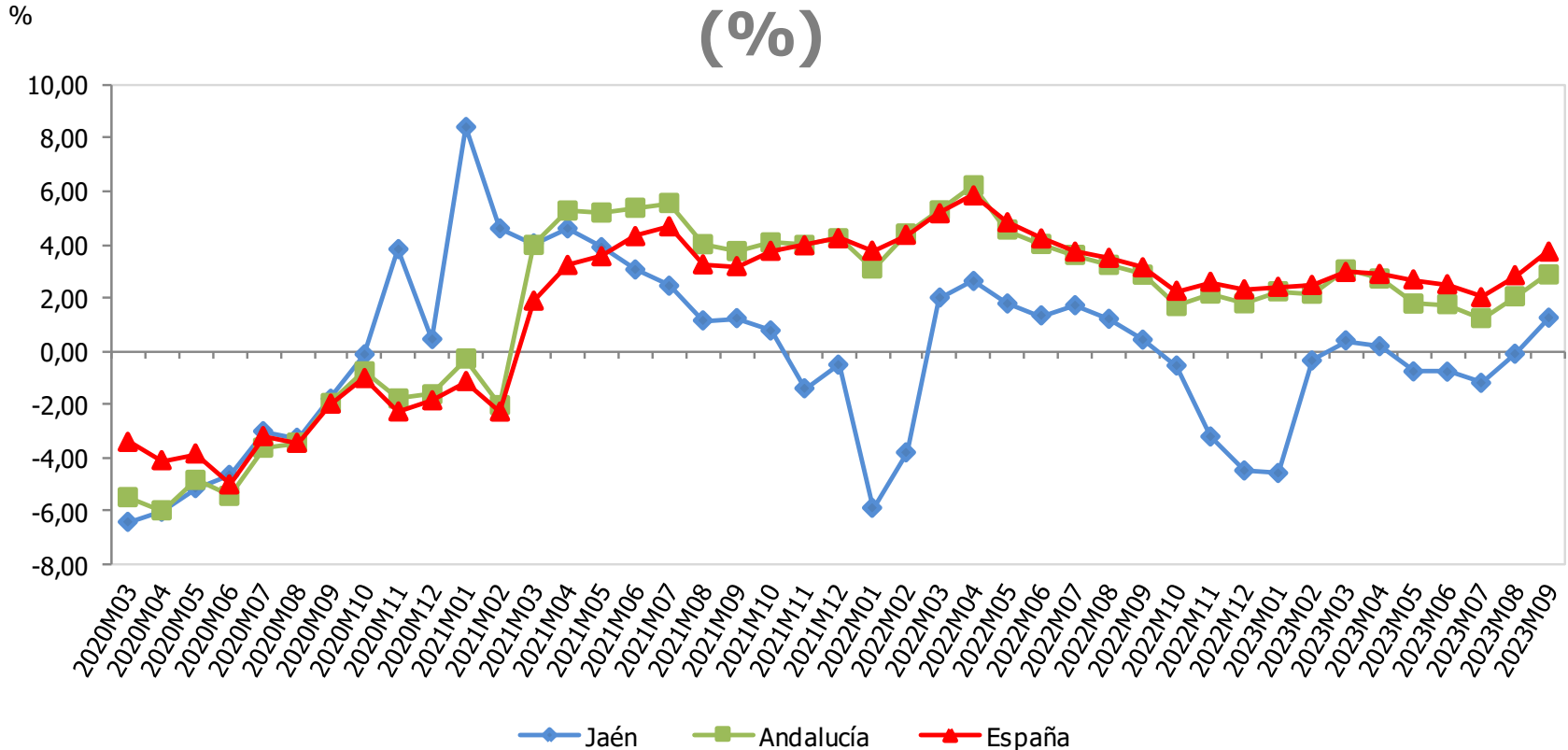

Afiliaciones en alta laboral a la SS	Septiembre 2023	Variac. mensual (%)	Variac. interanual (%)
España	20.800.895	1,81	3,73
Andalucía	3.327.398	1,08	2,87
Jaén	231.326	0,54	1,25

Fuente: Ministerio de Inclusión, Seguridad Social y Migraciones, *Estadísticas de Mercado de Trabajo*. Oficina Técnica de la Fundación "Estrategias para el desarrollo económico y social de la provincia de Jaén".

# VARIACIÓN INTERANUAL DE LAS AFILIACIONES EN ALTA LABORAL EN EL RÉGIMEN GENERAL DE LA SEGURIDAD SOCIAL (%)

%

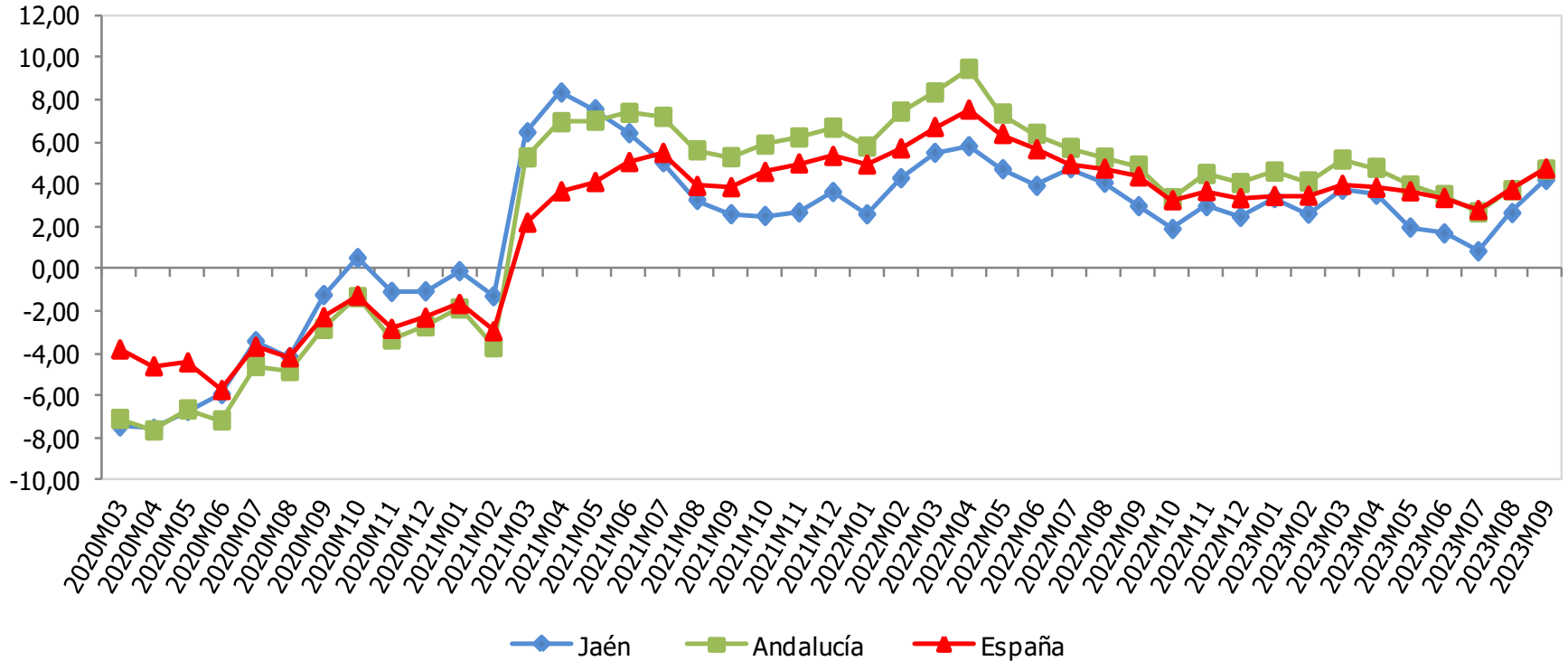

Afiliaciones Régimen General de la SS	Septiembre 2023	Variac. mensual (%)	Variac. interanual (%)
España	16.364.145	2,07	4,74
Andalucía	2.349.596	0,87	4,69
Jaén	143.570	1,25	4,20

Fuente: Ministerio de Inclusión, Seguridad Social y Migraciones, *Estadísticas de Mercado de Trabajo*. Oficina Técnica de la Fundación "Estrategias para el desarrollo económico y social de la provincia de Jaén".

# VARIACIÓN INTERANUAL DE LAS AFILIACIONES EN ALTA LABORAL EN EL RÉGIMEN DE AUTÓNOMOS DE LA SEGURIDAD SOCIAL (%)

%

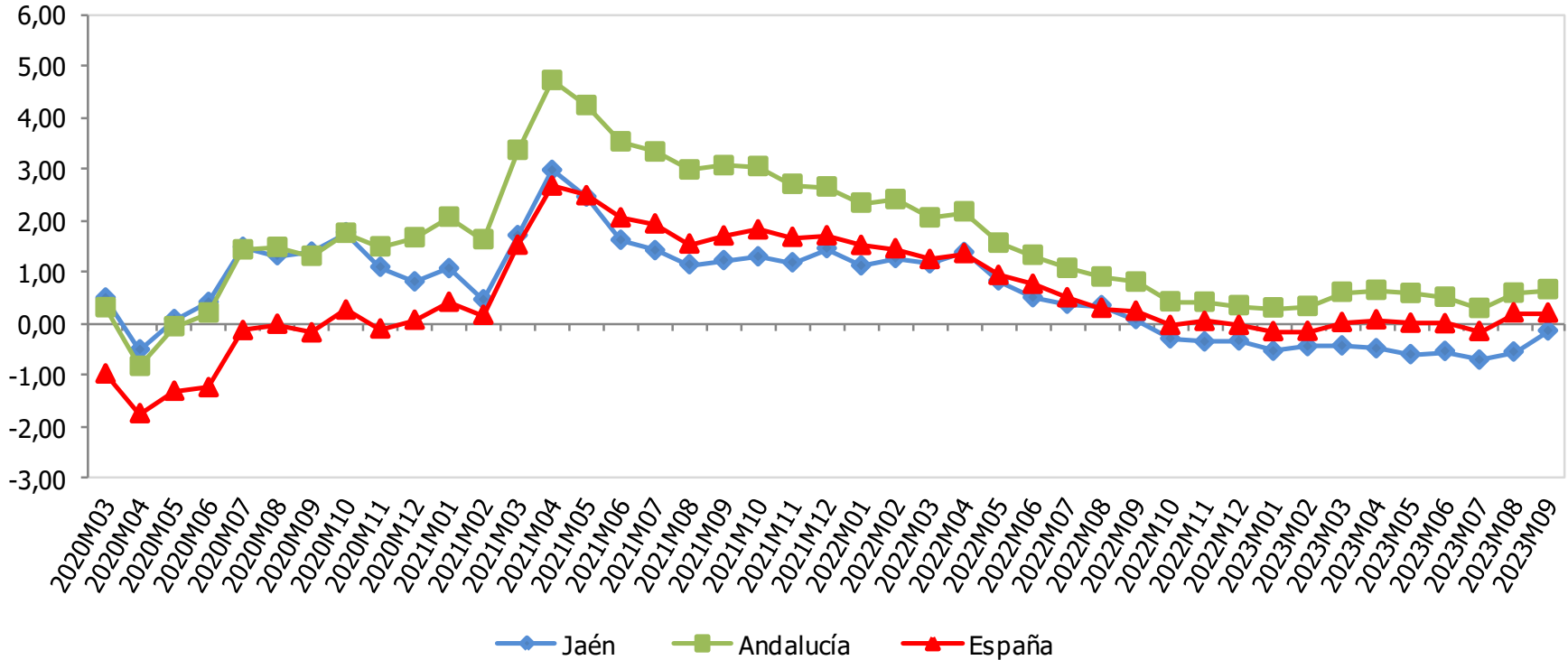

Afiliaciones Régimen Autónomos de la SS	Septiembre 2023	Variac. mensual (%)	Variac. interanual (%)
España	3.325.335	-0,01	0,20
Andalucía	567.954	0,01	0,66
Jaén	42.230	-0,02	-0,14

Fuente: Ministerio de Inclusión, Seguridad Social y Migraciones, *Estadísticas de Mercado de Trabajo*. Oficina Técnica de la Fundación "Estrategias para el desarrollo económico y social de la provincia de Jaén".

# VARIACIÓN INTERANUAL DE LAS AFILIACIONES EN ALTA LABORAL EN EL RÉGIMEN ESPECIAL AGRARIO DE LA SEGURIDAD SOCIAL (%)

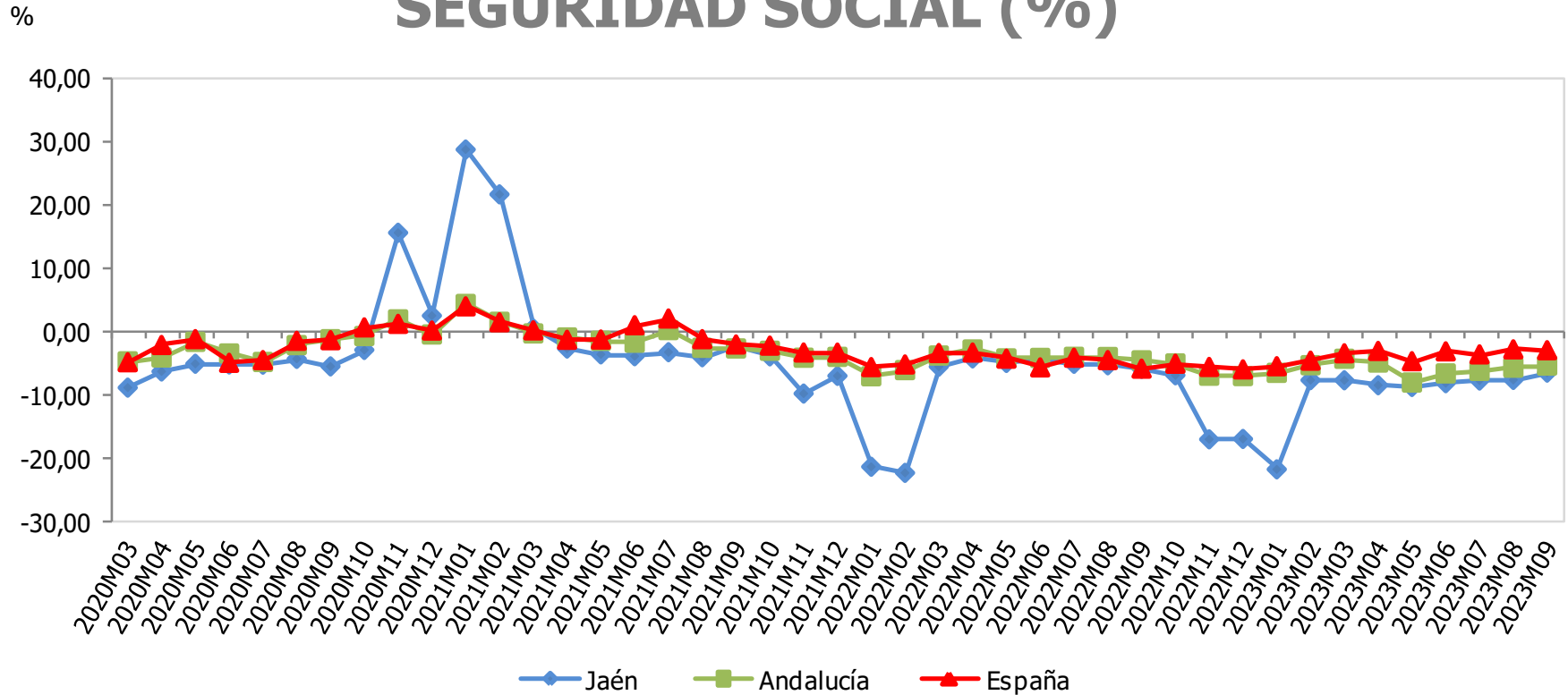

Afiliaciones Régimen E. Agrario de la SS	Septiembre 2023	Variac. mensual (%)	Variac. interanual (%)
España	658.817	3,49	-2,97
Andalucía	356.900	3,66	-5,40
Jaén	43.501	-1,53	-6,51

Fuente: Ministerio de Inclusión, Seguridad Social y Migraciones, *Estadísticas de Mercado de Trabajo*. Oficina Técnica de la Fundación "Estrategias para el desarrollo económico y social de la provincia de Jaén".

# VARIACIÓN INTERANUAL DE LAS AFILIACIONES EN ALTA LABORAL EN EL SISTEMA ESPECIAL PARA EMPLEADOS DEL HOGAR DE LA SS (%)

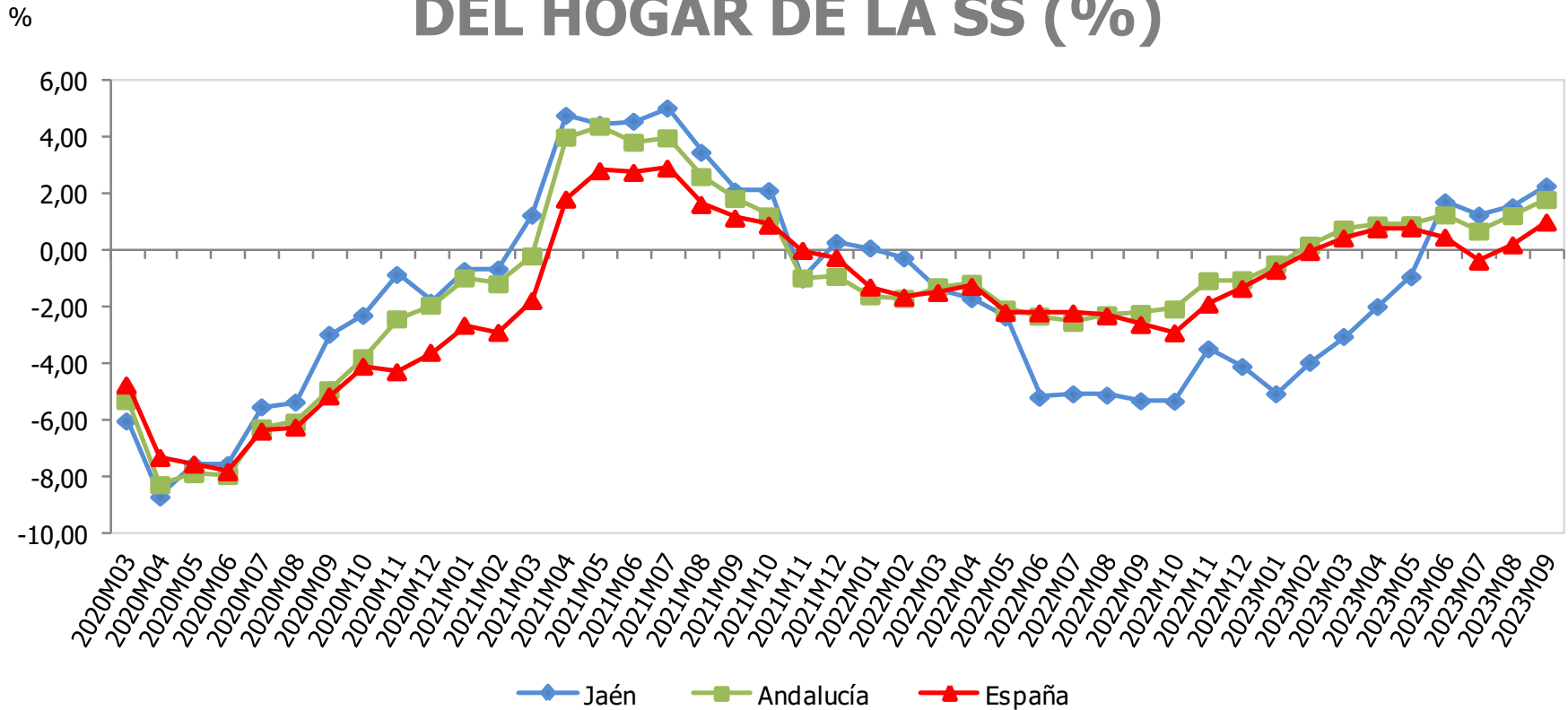

Afiliaciones Régimen del Hogar de la SS	Septiembre 2023	Variac. mensual (%)	Variac. interanual (%)
España	371.454	0,49	1,02
Andalucía	41.310	0,73	1,81
Jaén	1.918	1,54	2,29

Fuente: Ministerio de Inclusión, Seguridad Social y Migraciones, *Estadísticas de Mercado de Trabajo*. Oficina Técnica de la Fundación "Estrategias para el desarrollo económico y social de la provincia de Jaén".

# TASA DE PARO (%)

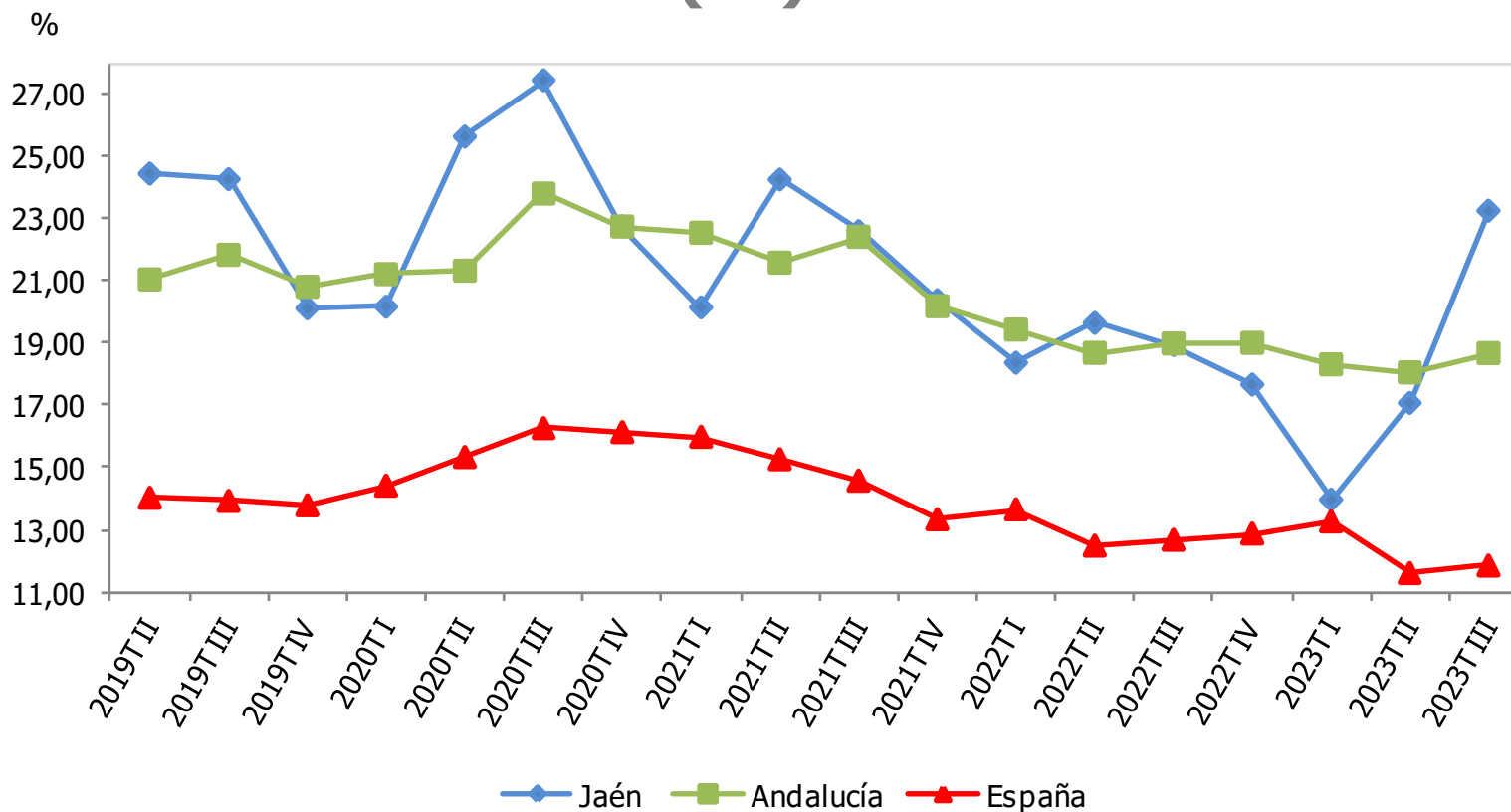

Tasa de paro (%)	IIIT 2023	Variac. trimestral (p.p.)	Variac. interanual (p.p.)
España	11,84	0,24	-0,83
Andalucía	18,67	0,62	-0,31
Jaén	23,25	6,18	4,32

Fuente: Instituto Nacional de Estadística (INE), *Encuesta de Población Activa (EPA)*. Oficina Técnica de la Fundación "Estrategias para el desarrollo económico y social de la provincia de Jaén".

# TASA DE PARO EN EL SECTOR AGRARIO (%)

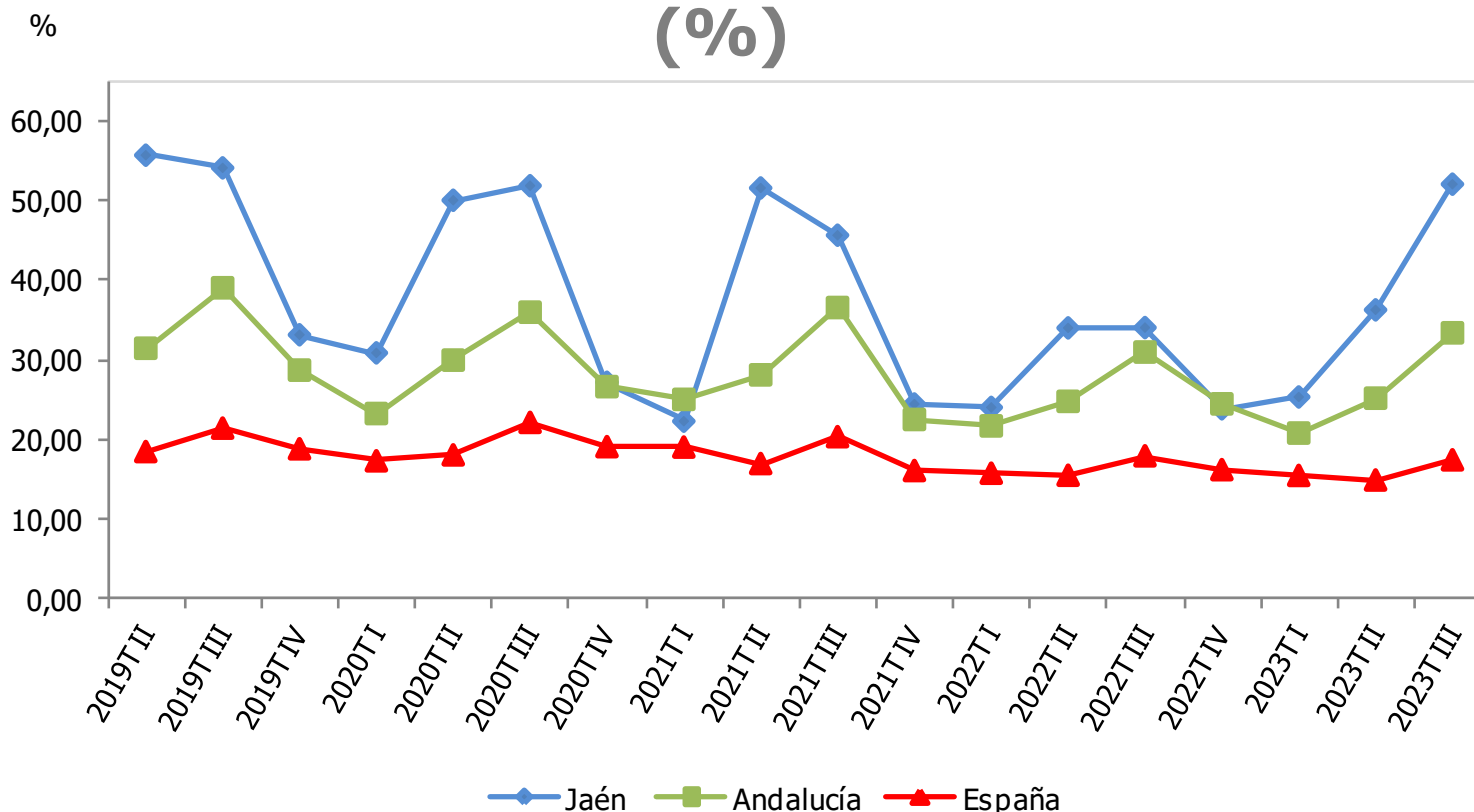

Tasa de paro sector agrario (%)	IIIT 2023	Variac. trimestral (p.p.)	Variac. interanual (p.p.)
España	17,43	2,53	-0,50
Andalucía	33,37	8,20	2,41
Jaén	52,02	15,77	18,00

Fuente: Instituto Nacional de Estadística (INE), *Encuesta de Población Activa (EPA)*. Oficina Técnica de la Fundación "Estrategias para el desarrollo económico y social de la provincia de Jaén".



# TASA DE PARO EN EL SECTOR INDUSTRIAL (%)

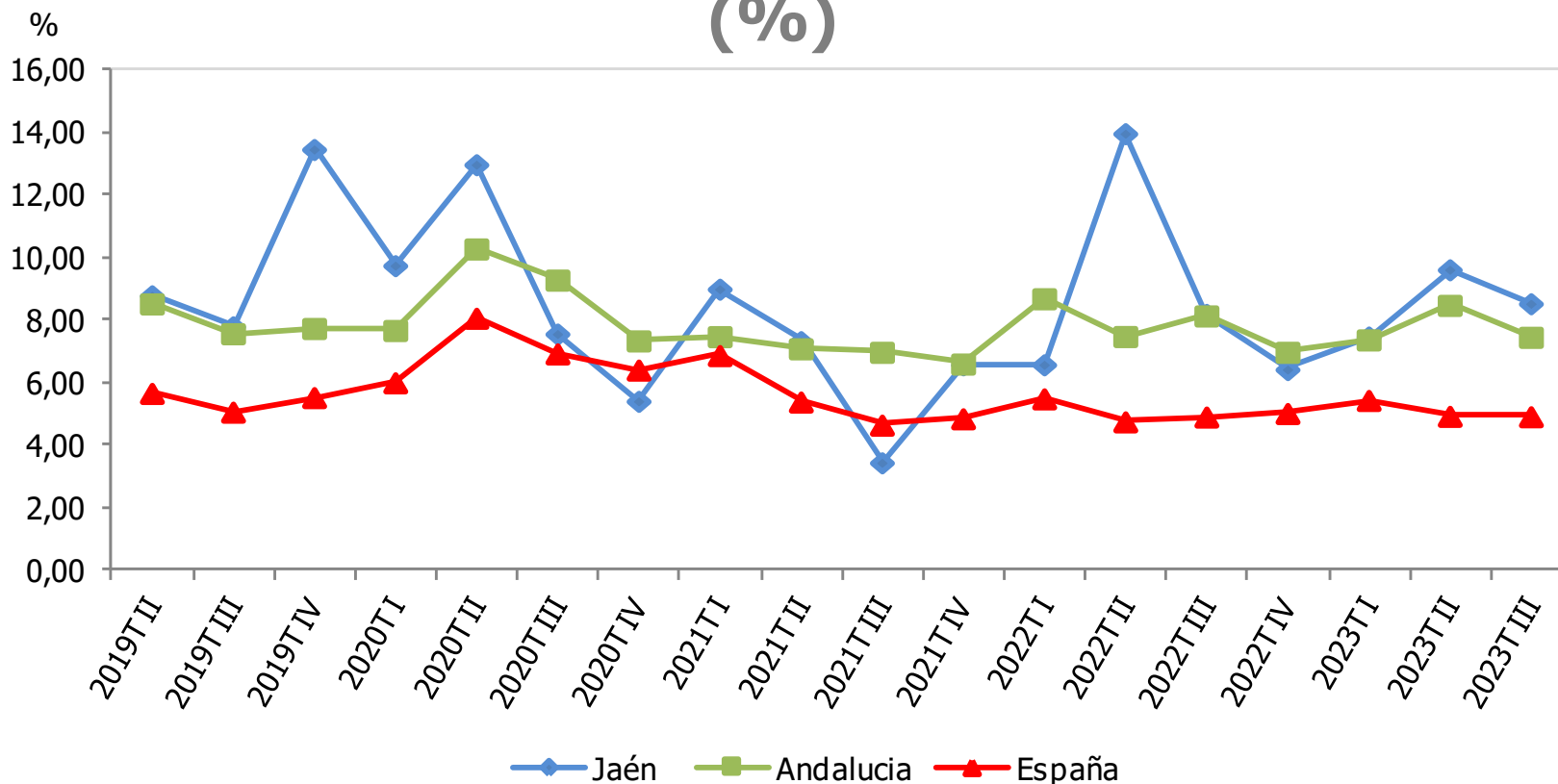

Tasa de paro sector industrial (%)	IIIT 2023	Variac. trimestral (p.p.)	Variac. interanual (p.p.)
España	4,90	-0,01	0,01
Andalucía	7,45	-1,02	-0,68
Jaén	8,52	-1,09	0,34

Fuente: Instituto Nacional de Estadística (INE), *Encuesta de Población Activa (EPA)*. Oficina Técnica de la Fundación "Estrategias para el desarrollo económico y social de la provincia de Jaén".

# TASA DE PARO EN EL SECTOR DE LA CONSTRUCCIÓN (%)

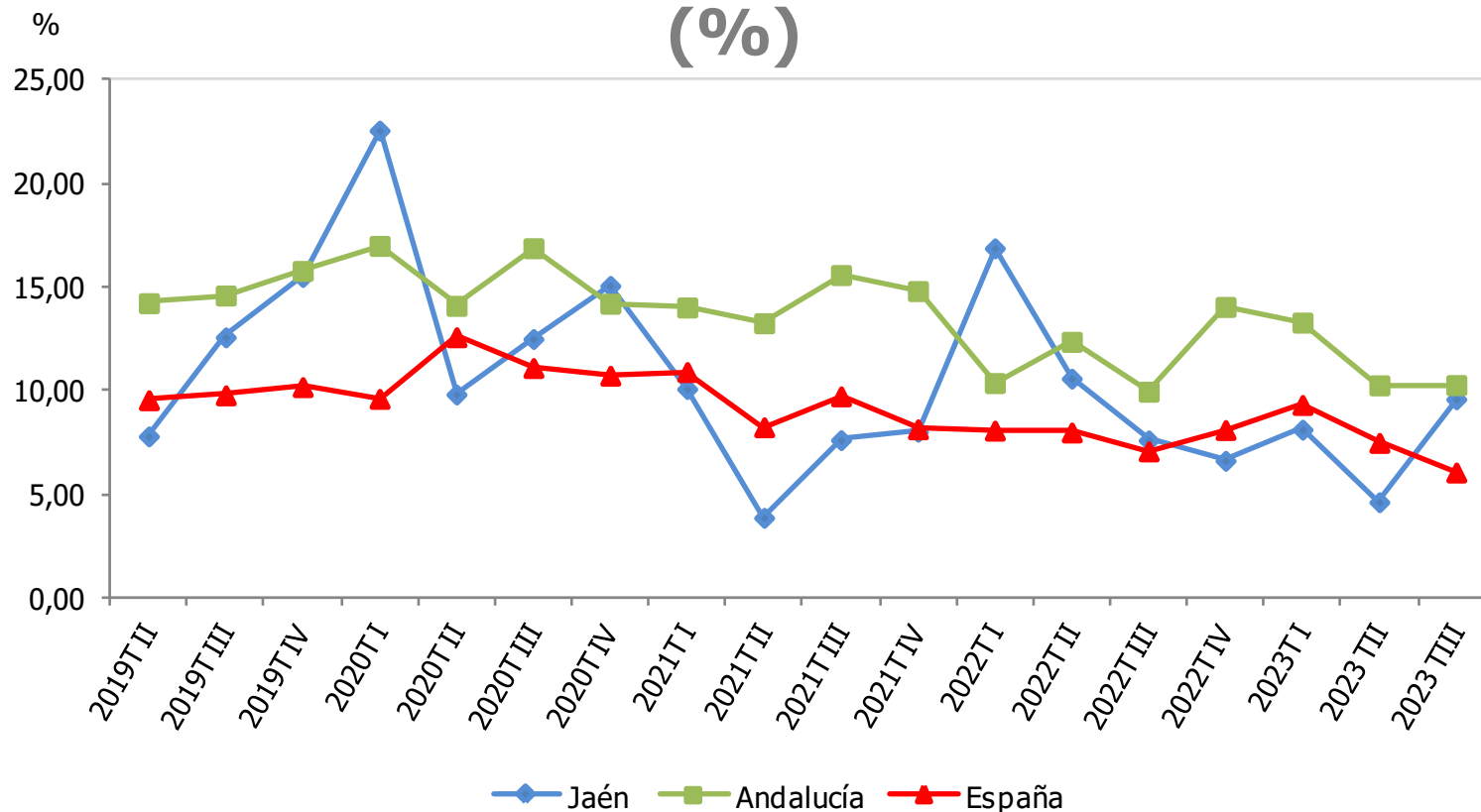

Tasa de paro sector construcción (%)	IIIT 2023	Variac. trimestral (p.p.)	Variac. interanual (p.p.)
España	6,06	-1,43	-1,02
Andalucía	10,28	0,01	0,32
Jaén	9,59	4,96	1,98

Fuente: Instituto Nacional de Estadística (INE), *Encuesta de Población Activa (EPA)*. Oficina Técnica de la Fundación "Estrategias para el desarrollo económico y social de la provincia de Jaén".

# TASA DE PARO EN EL SECTOR SERVICIOS (%)

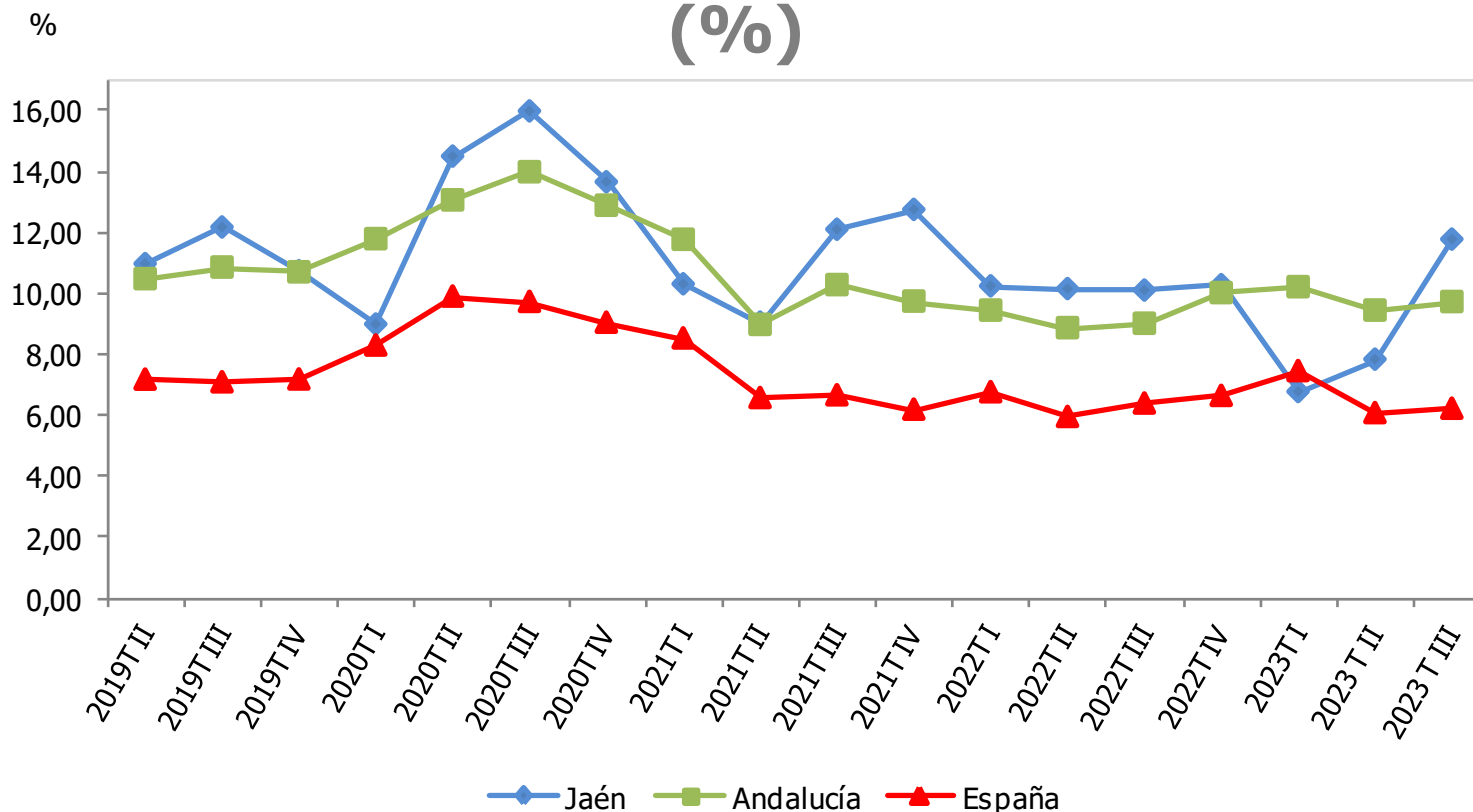

Tasa de paro sector servicios (%)	IIIT 2023	Variac. trimestral (p.p.)	Variac. interanual (p.p.)
España	6,21	0,14	-0,17
Andalucía	9,71	0,28	0,71
Jaén	11,76	3,94	1,67

Fuente: Instituto Nacional de Estadística (INE), *Encuesta de Población Activa (EPA)*. Oficina Técnica de la Fundación "Estrategias para el desarrollo económico y social de la provincia de Jaén".

# VARIACIÓN INTERANUAL DEL PARO REGISTRADO (%)

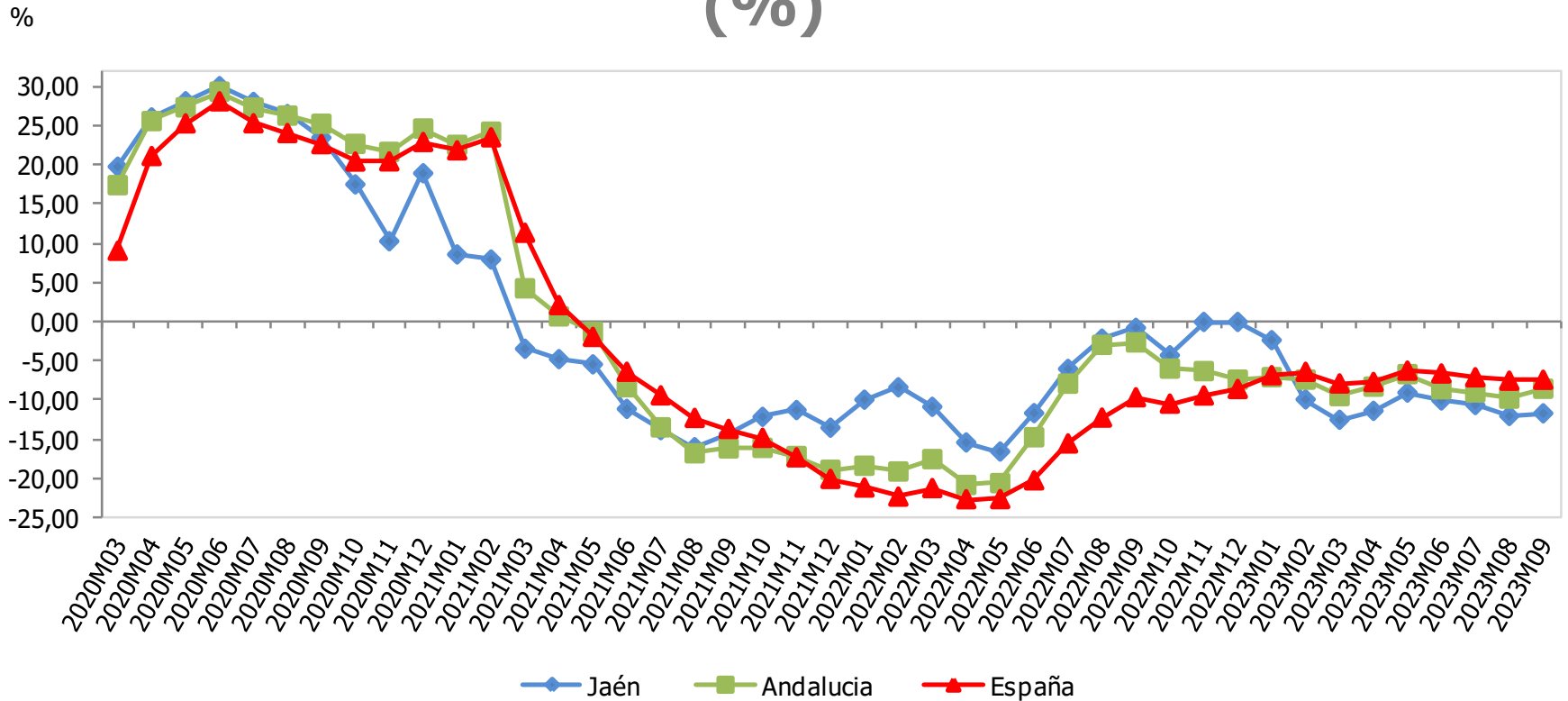

Paro registrado	Septiembre 2023	Variac. mensual (%)	Variac. interanual (%)
España	2.722.468	0,73	-7,46
Andalucía	712.204	2,29	-8,61
Jaén	44.931	2,39	-11,74

Fuente: Servicio Público de Empleo Estatal (SEPE), *Estadísticas de empleo*. Oficina Técnica de la Fundación "Estrategias para el desarrollo económico y social de la provincia de Jaén".

# VARIACIÓN INTERANUAL DE LOS CONTRATOS REGISTRADOS (%)

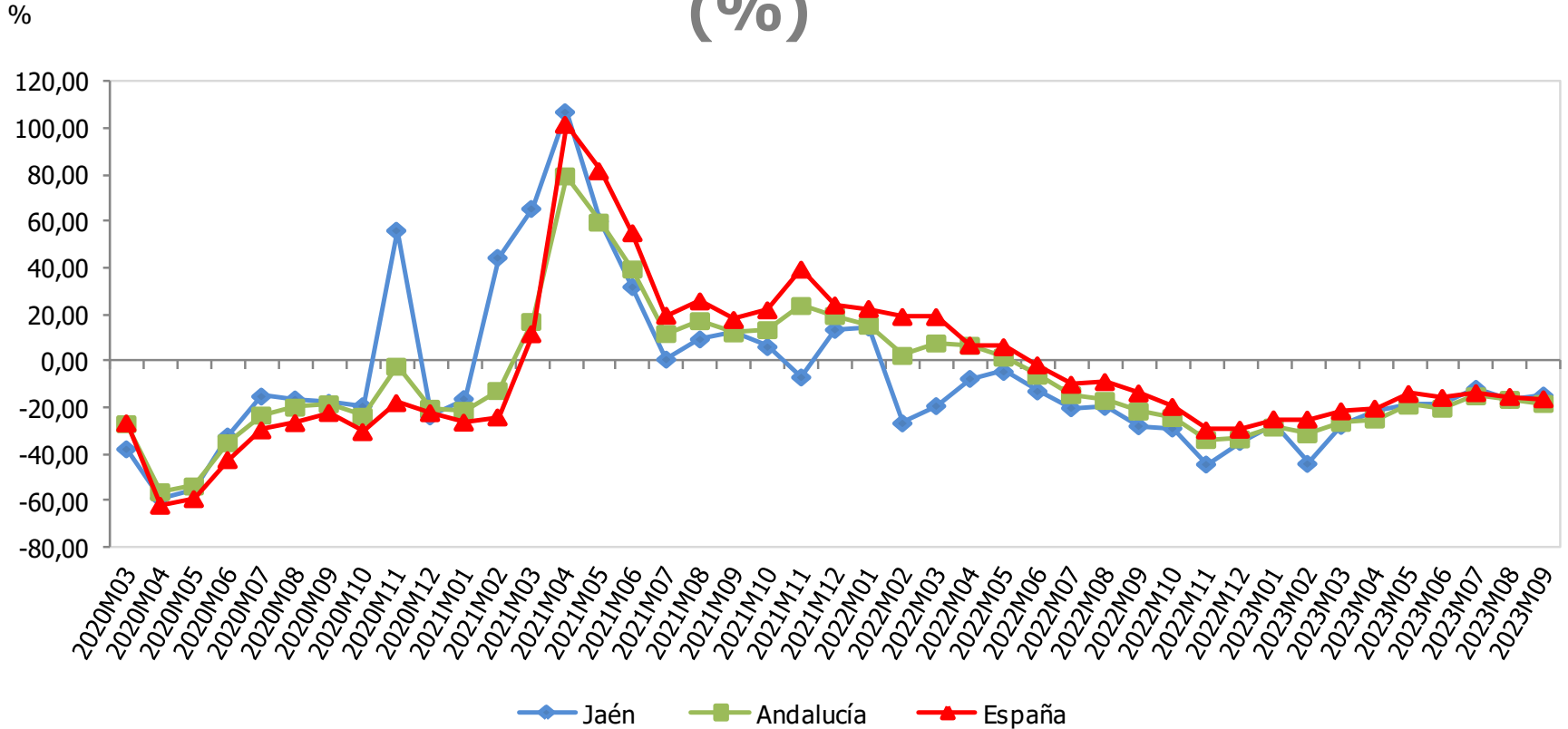

Contratos registrados	Septiembre 2023	Variac. mensual (%)	Variac. interanual (%)
España	1.392.205	27,86	-16,17
Andalucía	265.470	26,11	-18,17
Jaén	20.097	15,72	-14,56

Fuente: Servicio Público de Empleo Estatal (SEPE), *Estadísticas de contratos*. Oficina Técnica de la Fundación "Estrategias para el desarrollo económico y social de la provincia de Jaén".

# VARIACIÓN INTERANUAL DE LAS PERSONAS BENEFICIARIAS DE PRESTACIONES POR DESEMPLEO (%)

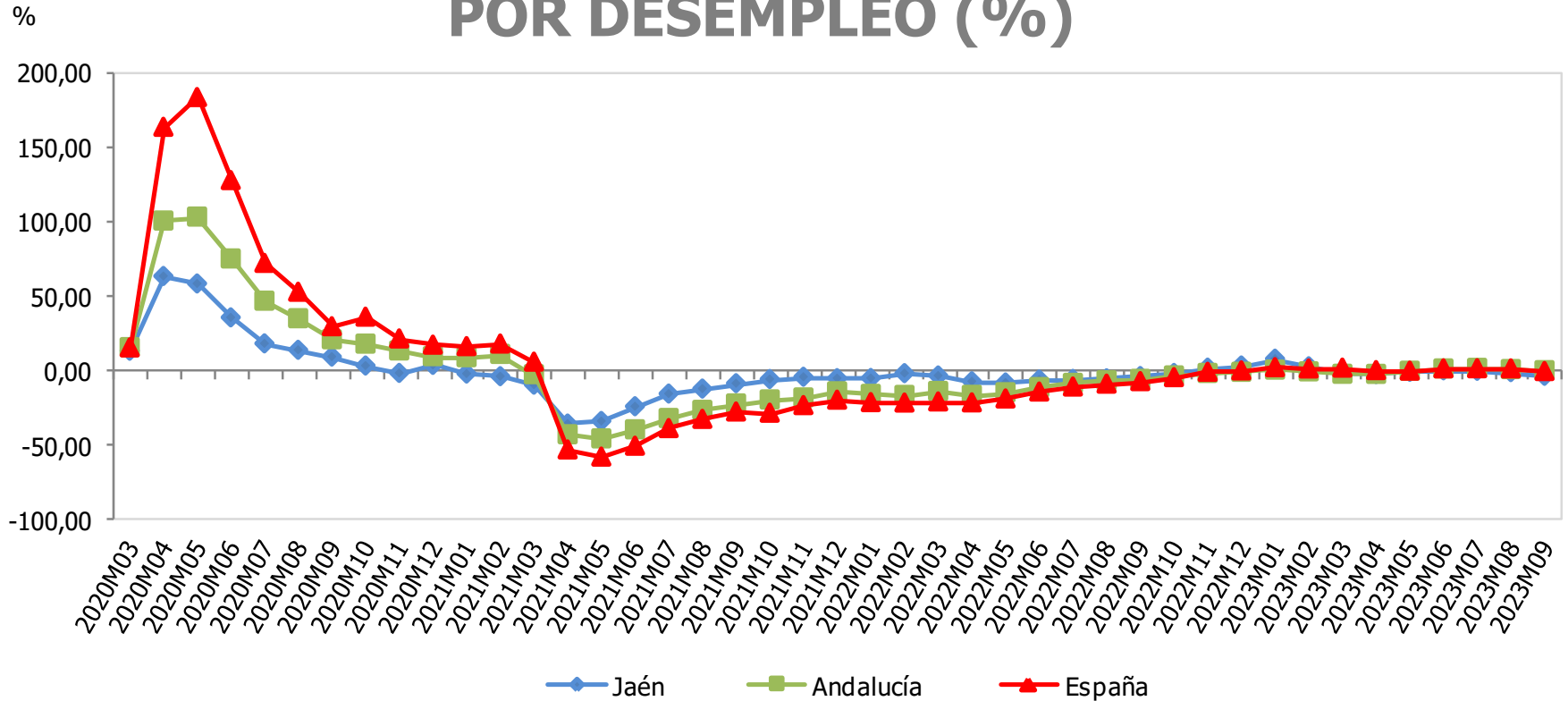

Personas benef. prestaciones desempleo	Septiembre 2023	Variac. mensual (%)	Variac. interanual (%)
España	1.687.270	-7,13	-0,66
Andalucía	495.504	-4,47	-0,08
Jaén	47.066	-2,95	-3,86

Fuente: Ministerio de Trabajo y Economía Social, *Estadísticas de prestaciones*. Oficina Técnica de la Fundación "Estrategias para el desarrollo económico y social de la provincia de Jaén".

# PRECIO MEDIO DEL ACEITE DE OLIVA (€/kg)

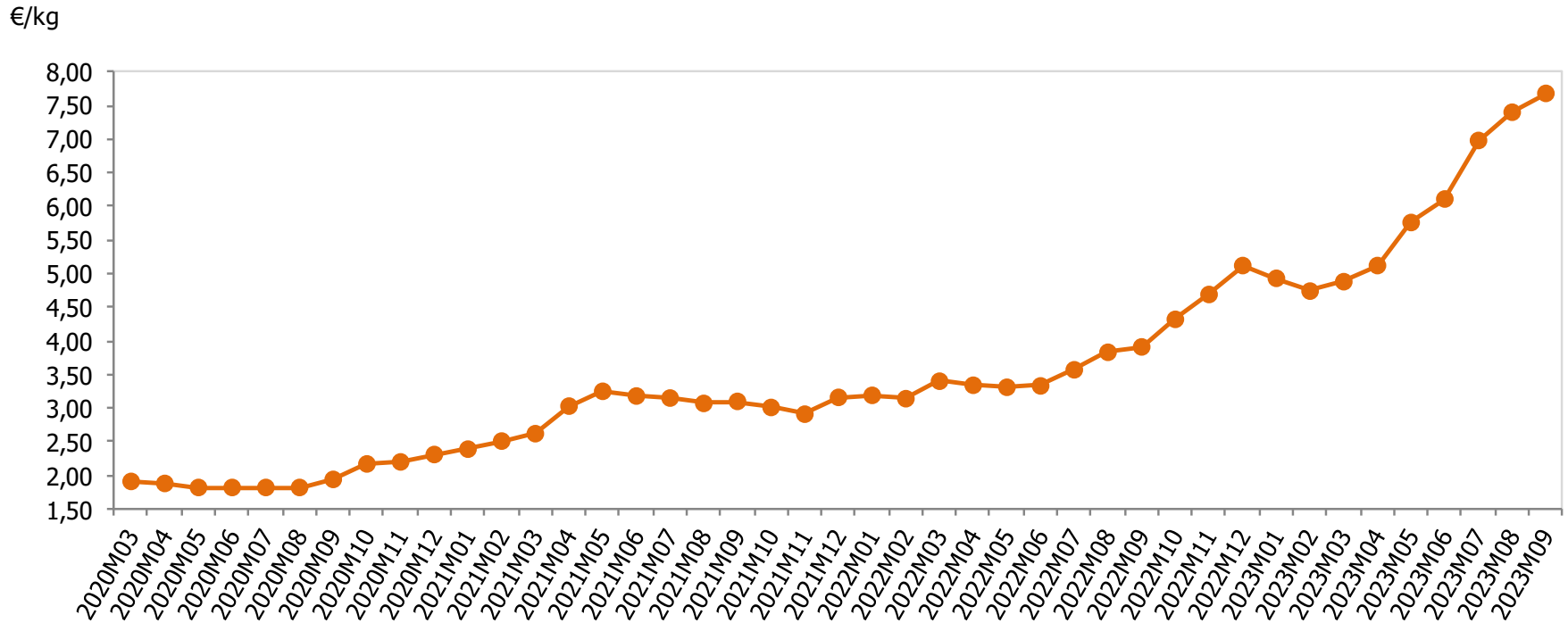

	Septiembre 2023	Variac. mensual (%)	Variac. interanual (%)
<b>Precio medio del aceite de oliva (€/kg)</b>	7,68	3,78	96,42

Fuente: Fundación para la Promoción y el Desarrollo del Olivar y del Aceite de Oliva. Oficina Técnica de la Fundación "Estrategias para el desarrollo económico y social de la provincia de Jaén".

PUEDES ENCONTRAR MÁS INFORMACIÓN SOBRE  
ESTOS INDICADORES EN EL  
**OBSERVATORIO ECONÓMICO**  
**DE LA PROVINCIA DE JAÉN**  
(EN LA SECCIÓN “DOCUMENTOS” DE ESTA WEB)  
O CONSULTARNOS EN EL EMAIL  
**[planestra@ujaen.es](mailto:planestra@ujaen.es)**