

# Cuadro de Mando Integral

ACTUALIZADO

MARZO 2015



*Si no se mide lo que se hace,  
no se puede controlar y si no se puede  
controlar, no se puede gestionar  
y si no se puede gestionar  
no se puede mejorar*



*Este trabajo se ha elaborado con la información estadística  
disponible a 28 de febrero de 2015*

© **Fundación ESTRATEGIAS PARA EL DESARROLLO ECONÓMICO Y SOCIAL DE LA PROVINCIA DE JAÉN**

**Autores:**

*Inmaculada Herrador Lindes, Directora del II Plan Estratégico de la provincia de Jaén*

*Antonio Martín Mesa, Catedrático de Economía Aplicada de la Universidad de Jaén*

*Juana Pilar Fernández Moreno, Oficina Técnica de la Fundación "Estrategias"*

**Maquetación:** *Eulalia Cátedra Anaya, Oficina Técnica de la Fundación "Estrategias"*

**Diseño de la portada:** *María Luisa Fontecha del Moral*

**Dirección en Internet:** [www.planestrajaen.org](http://www.planestrajaen.org)

I.S.S.N. (versión digital): 2341-2801

Edición: Jaén, marzo de 2015

Esta publicación se puede reproducir total o parcialmente citando su procedencia



## ÍNDICE

PRÓLOGO .....	9
1. INTRODUCCIÓN.....	11
2. CUADRO DE MANDO INTEGRAL SINTÉTICO.....	13
3. CUADRO DE MANDO INTEGRAL .....	19
4. FICHAS DE INDICADORES .....	39
<i>Jaén, sostenible</i> .....	43
<i>Jaén, industrial</i> .....	63
<i>Jaén, calidad ambiental</i> .....	101
<i>Jaén, innovadora</i> .....	135
<i>Jaén, cultural y educativa</i> .....	163
<i>Jaén, paraíso interior</i> .....	209
<i>Jaén, centro mundial del aceite de oliva</i> .....	241
<i>Jaén, provincia bien comunicada</i> .....	279
<i>Jaén, provincia para la convivencia y el bienestar social</i> .....	321
5. BIBLIOGRAFÍA Y FUENTES DE INFORMACIÓN ESTADÍSTICA.....	419

Son patronos de la Fundación “Estrategias para el desarrollo económico y social de la provincia de Jaén” las siguientes administraciones, entidades e instituciones:



## Patronos

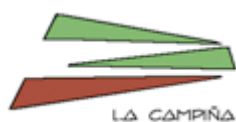





## PRÓLOGO

Hace ahora dos años –marzo de 2013- que se elaboró y publicó la primera edición del *Cuadro de Mando Integral (CMI) del II Plan Estratégico de la provincia de Jaén*, instrumento éste concebido para hacer un seguimiento de la evolución socioeconómica de la provincia jiennense y, consecuentemente, de gran utilidad para evaluar, indirectamente, el grado de cumplimiento de los proyectos y actuaciones estratégicas desplegados para alcanzar el objetivo final perseguido por el propio *Plan*, que no es otro que conseguir mayores niveles de desarrollo económico y social, más empleo, mayor bienestar para sus habitantes, más equilibrio territorial y una mejor distribución de la renta y de la riqueza, tanto personal como funcional y espacial.

Desde el primer momento, la Fundación “Estrategias para el desarrollo económico y social de la provincia de Jaén” se planteó actualizar dos veces al año –marzo y septiembre- el CMI, de forma que el seguimiento de la evolución coyuntural de la economía jiennense fuera continuado y se contara con una información actualizada, en la medida que lo permiten la disponibilidad de las diferentes fuentes estadísticas. En esta ocasión la referencia temporal es marzo de 2015, aunque obviamente bastantes indicadores son de períodos anteriores pero, eso sí, se incluye la información disponible más actual de cada uno de los 299 que componen el CMI, clasificados en las ocho *Estrategias* que contempla el *II Plan Estratégico*. De todos ellos se han destacado 83, que integran lo que hemos denominado como *Cuadro de Mando Integral Sintético*.

En estos primeros meses de 2015 parece existir un cierto consenso en que, tras siete largos años de crisis económica, estamos ante el inicio de un punto de inflexión en la evolución coyuntural, comenzamos a ver que las variables macroeconómicas apuntan el cambio de tendencia –crecimiento del consumo y de la inversión, mejora de las exportaciones, incremento del empleo y reducción del paro, recuperación de los mercados y de las instituciones financieras, mejores expectativas empresariales, etc.-, en fin, que parece ser que la Gran Recesión empieza a ser superada. No obstante, queda un largo camino por recorrer hasta que los signos de la mejoría lleguen hasta las familias –azotadas por el desempleo, la pérdida de poder adquisitivo, el deterioro de sus niveles de bienestar (educación, sanidad, dependencia, etc.), la emigración de sus hijos con mayor cualificación profesional y, en algunos casos, la pérdida de su vivienda, etc.-, así como a las pequeñas y medianas empresas –sin acceso al crédito, con unas plantillas diezgadas, todavía muchas de ellas ante el abismo del concurso de acreedores y el cierre-, así como a las administraciones públicas, aún con muchas dificultades para desempeñar su papel de proveedoras de bienes y servicios de “no mercado”, es decir, de garantes del bienestar social.

En estos albores de 2015 parece consolidarse el cambio de paradigma en la Unión Europea, pasándose de la "política de ajustes" sin paliativos a una nueva situación en la que se estima que las "políticas keynesianas" de estímulo de la demanda son ya imprescindibles –USA lo vio desde el principio de la crisis allá por 2008- para que se supere la recesión y se inicie un nuevo ciclo económico de crecimiento y prosperidad. Los ejemplos más señeros de estos nuevos "aires" son el denominado *Quantitative Easing (QE)* impulsado por Mario Draghi, presidente del Banco Central Europeo, por el que se inyectará a la economía europea más de un billón de euros en los próximos dieciocho meses, a razón de 60.000 millones de euros mensuales entre marzo de 2015 y septiembre de 2016. Asimismo, el *Plan Juncker*, del actual presidente de la Comisión Europea, se plantea movilizar 300.000 millones de euros en los tres próximos años, para realizar inversiones en sectores claves de la economía europea, de sus países y regiones.

Tras siete años de ajustes, de recortes, de sequía del crédito y de la inversión, parece que "algo" cambia en el panorama europeo. Pues bien, Jaén –sus empresas, sus agentes sociales, sus administraciones públicas (central, autonómica, provincial y municipales)- debe situarse ante el nuevo tiempo que parece alumbrarse, ser capaz de captar recursos, de atraer proyectos, de conseguir la instalación de nuevas iniciativas empresariales, de diversificar la estructura económica provincial (sin que ello suponga olvidar las actuales potencialidades de la misma), de hacer "cosas nuevas" para que cambie el eterno designio del atraso económico con relación a otros territorios.

Este no debe ser tiempo para el agravio comparativo, ni para la búsqueda de culpables seculares, sino para sentar las bases de una nueva época. Hay que crear las condiciones para que Jaén sea un territorio atractivo para la inversión, para la instalación de nuevas industrias, de mejores proyectos empresariales, capaz de atraer visitantes a nuestro "*Paraíso interior*", pero también proyectos generadores de actividad, empleo y riqueza.

Los fondos del *Plan Juncker*, el bombeo de recursos financieros del *Plan Draghi*, el nuevo *Marco Estratégico Común 2014-2020* (FEDER, FEADER, Fondo Social, etc.), deben proporcionar a Jaén una nueva visión para afrontar el futuro. También nosotros debemos cambiar el paradigma. El *II Plan Estratégico* marca el camino, es verdad, pero habría que meditar si tras tres años de ejecución y ante los "nuevos aires" de Europa, no sería el momento de pensar en su revisión, planteándose "objetivos" más ambiciosos. Esta podría ser una reflexión para llevar a cabo durante los próximos meses.

**Antonio Martín Mesa**

Director de la Cátedra de Planificación Estratégica Territorial,  
Desarrollo Local y Gobernanza de la Universidad de Jaén



## 1. INTRODUCCIÓN

Un semestre más hemos vuelto a centrar nuestra atención en los indicadores de impacto que nos ponen de manifiesto si estamos alcanzando o no los objetivos marcados en el *II Plan Estratégico de la provincia de Jaén, 2020* para la industria, el comercio, el medio ambiente, la energía, la innovación, la cultura, la educación, el deporte, el turismo, el patrimonio, el olivar, el aceite de oliva, las infraestructuras, la población o el mercado laboral jiennenses.

La publicación de marzo de 2015 nos muestra trayectorias positivas, en algunos ámbitos de la economía de Jaén y de su sociedad, pero también la evolución negativa de un número aún relevante de indicadores. A continuación vamos a analizar aquellas áreas estratégicas en las que se han observado cambios más significativos en 2014, siguiendo el orden de las *estrategias* del *II Plan*.

En el último ejercicio, por ejemplo, han aumentado los establecimientos de industrias intermedias y avanzadas, las exportaciones o el número de egresados de la Universidad de Jaén que trabajan por cuenta propia y ha mejorado sustancialmente el saldo comercial externo o el índice de confianza empresarial. Sin embargo, vuelve a caer el número de empresas o la población ocupada en el sector industrial.

Para el sector turístico, 2014 representa un punto de inflexión. Indicadores como el número de viajeros, las pernoctaciones, el grado de ocupación o el de personal empleado en el turismo han experimentado una evolución positiva, tras cinco años de importante caída, pero la cuota de mercado que representa Jaén en el sector turístico andaluz ha seguido disminuyendo, un año más, lo que nos pone de manifiesto el importante margen de mejora que aún tiene este sector de la provincia.

La campaña oleícola 2013/2014 ha sido especialmente buena, tanto en volumen producido y exportado como en consumo. Ello ha dado lugar a que la población ocupada en el sector agrario en 2014 haya superado el 15 por 100 del total, frente al 10,82 por 100 del ejercicio inmediatamente anterior.

La licitación de obra pública ha evolucionado positivamente en 2014, aunque todavía débilmente, debido al incremento de las licitaciones públicas de edificaciones, que no las de obra civil, que caen por sexto año consecutivo. Este ejercicio ha sido, por otra parte, el de la irrupción de la telefonía móvil 4G en Jaén, con 79 estaciones, y el ejercicio en el que volvieron a bajar los viajeros que utilizan el ferrocarril en la provincia.



Destacar, también, que en 2014 los indicadores del mercado laboral jiennense mejoraron ligeramente respecto a los años precedentes. Se redujo la tasa de paro media anual, aumentaron las afiliaciones a la Seguridad Social (también las de autónomos) y descendió el paro registrado de personas con discapacidad. Sin embargo, la población jiennense volvió a caer, siguió incrementándose la temporalidad y se redujo la tasa de cobertura de las prestaciones por desempleo que, aún siendo superior a la andaluza y a la española, se ha situado ya en el 78,72 por 100.

Como datos positivos señalar, por último, que en 2014 se ha reducido el número de víctimas mortales por violencia de género (que ha sido cero) y la tasa de criminalidad, que se sitúa 20 puntos por debajo de las medias andaluza y española.

De este análisis se desprende que vamos dando pequeños pasos, en el camino de alcanzar los objetivos marcados, pero que aún estamos inmersos en la crisis que se inició hace ya siete años y que queda mucho trabajo por hacer por parte de todos para lograr el Jaén que queremos.

El documento que estamos presentando se divide en 5 capítulos, siendo el primero esta introducción. El segundo recoge una tabla con la síntesis del *Cuadro de Mando Integral (CMI)*, el tercero el *CMI* completo, dividido en las 8 *estrategias* que recoge el *II Plan*, el cuarto capítulo incluye una ficha técnica para cada indicador, que recopila toda la información relevante que existe de cada uno de ellos, y en el quinto y último se enumeran las fuentes estadísticas y la bibliografía empleadas para esta edición.

En esta nueva actualización del *CMI* –la tercera con carácter semestral que se elabora– se ha ampliado la información de 141 indicadores, del total de 299 que recoge el *CMI*. En concreto, para 2 de estos se ha incorporado el dato del período 2014/2015, en 84 indicadores se ha podido recoger el dato a 2014 (en algunos casos con carácter provisional) y en 51 de ellos a 2013, correspondiendo las 4 actualizaciones restantes a ejercicios anteriores. No olvidemos que algunas de las fuentes consultadas publican la información estadística provincial con 1, 2 y hasta 4 años de retraso, lo que hace imposible referir todos los indicadores a los dos últimos años.

Apuntar, por último, que se ha disgregado por sexos un nuevo indicador, en este caso el 8.51, dado que la fuente primaria que ahora se utiliza distingue entre hombres y mujeres.

Las diferentes versiones actualizadas del *CMI* del *II Plan* están disponibles en la sección “documentos” de la web de la Fundación “Estrategias” ([www.planestrajajaen.org](http://www.planestrajajaen.org)).

***Inmaculada Herrador Lindes***

Directora del *II Plan* Estratégico de la provincia de Jaén  
y de la Oficina Técnica de la Fundación “Estrategias”



# CUADRO DE MANDO INTEGRAL SINTÉTICO





## 2. CUADRO DE MANDO INTEGRAL SINTÉTICO

Se incluyen aquí los indicadores más representativos de las 8 estrategias, así como otros dieciocho que, no estando asignados directamente a ninguna de ellas, afectan de forma global a la provincia de Jaén

JAÉN, SOSTENIBLE								
Nº *		INDICADOR	UNIDAD DE MEDIDA	DATO	PERÍODO	TENDENCIA	TENDENCIA DESEADA	EVOLUCIÓN
1	-	Producto Interior Bruto	Millones de euros	10.364,73	2011	Δ	Δ	●
2	-	Tasa de variación del Producto Interior Bruto	%	0,29	2011	Δ	Δ	●
3	-	Producto Interior Bruto per cápita	Euros	15.455,90	2011	Δ	Δ	●
4	-	Renta Familiar Bruta Disponible	Millones de euros	7.947,67	2011	Δ	Δ	●
5	-	Renta Familiar Bruta Disponible per cápita	Euros	11.851,59	2011	Δ	Δ	●
6	-	Consumo Privado	Millones de euros	6.774,90	2010	Δ	Δ	●
7	-	Consumo Privado per cápita	Euros	10.100,32	2010	Δ	Δ	●
8	-	Índice de convergencia real con la Unión Europea	Índice	70,77	2010	Δ	Δ	●
9	-	Producto Interior Bruto del sector de la construcción	Millones de euros	1.020,61	2011	∇	Δ	●
10	-	Tasa de variación del PIB del sector de la construcción	%	-9,03	2011	Δ	Δ	●
11	-	Producto Interior Bruto del sector de la construcción respecto al total	%	9,85	2011	∇	*	
12	-	Población ocupada en el sector de la construcción	Nº de personas	9.425	2014	∇	Δ	●
13	-	Población ocupada en el sector de la construcción respecto al total	%	4,77	2014	∇	*	
14	-	Producto Interior Bruto del sector servicios	Millones de euros	6.367,94	2011	Δ	Δ	●
15	-	Tasa de variación del PIB del sector servicios	%	2,87	2011	Δ	Δ	●
16	-	Producto Interior Bruto del sector servicios respecto al total	%	61,44	2011	Δ	Δ	●
17	-	Población ocupada en el sector servicios	Nº de personas	138.975	2014	Δ	Δ	●
18	-	Población ocupada en el sector servicios respecto al total	%	70,30	2014	∇	Δ	●
19	1.1	Producto Interior Bruto industrial	Millones de euros	1.257,42	2011	∇	Δ	●
20	1.2	Tasa de variación del Producto Interior Bruto industrial	%	-0,85	2011	∇	Δ	●

\* Se incluye, en la segunda columna, el número asignado a cada indicador en su correspondiente *Estrategia*

\* El aumento o disminución de esta variable no implica que se estén alcanzando los objetivos definidos para el *II Plan Estratégico de la provincia de Jaén*, pero se ha incluido en este cuadro por su relevancia

.../... continúa



**JAÉN, SOSTENIBLE –continuación–**

Nº *	INDICADOR	UNIDAD DE MEDIDA	DATO	PERÍODO	TENDENCIA	TENDENCIA DESEADA	EVOLUCIÓN	
21	1.3	Producto Interior Bruto industrial respecto al total	%	12,13	2011	∇	Δ	●
22	1.6	Población ocupada en el sector industrial	Nº de personas	19.450	2014	∇	Δ	●
23	1.7	Población ocupada en el sector industrial respecto al total	%	9,84	2014	∇	Δ	●
24	1.8	Número de empresas	Nº de empresas	32.704	2014	∇	Δ	●
25	1.23	Establec. de industrias intermedias y avanzadas respecto al total	%	10,87	2014	Δ	Δ	●
26	1.25	Exportaciones	Millones de euros	900,69	2014	Δ	Δ	●
27	1.29	Ventas de bienes y servicios a otras provincias	Millones de euros	6.597,20	2010	∇	Δ	●
28	1.31	Índice de confianza empresarial	Índice (de -100 a 100)	-33,64	2014	Δ	Δ	●
29	1.32	Créditos bancarios	Millones de euros	9.926	2013	∇	Δ	●
30	2.3	Eficiencia energética	€/ktep	8,90	2011	Δ	Δ	●
31	2.5	Consumo final de energías renovables respecto al total	%	17,29	2013	∇	Δ	●
32	2.8	Producción para consumo interior de energías renovables	ktep	313,20	2013	∇	Δ	●
33	2.12	Erosión del suelo	%	18,70	2012	∇	∇	●
34	2.16	Superficie de espacios naturales protegidos respecto al total	%	23,49	2013	=	Δ	●
35	2.30	Producto Interior Bruto de los sectores de la energía y el agua	Millones de euros	123,90	2010	Δ	Δ	●
36	2.31	Tasa de variación del PIB de los sectores de la energía y el agua	%	3,60	2010	Δ	Δ	●
37	2.32	PIB de los sectores de la energía y el agua respecto al total	%	1,22	2010	Δ	Δ	●
38	3.1	Solicitudes de patentes	Nº de solicitudes	17	2014	∇	Δ	●
39	3.8	Contratos y convenios de transf. de conocimiento suscritos	Nº de contratos	309	2013	∇	Δ	●
40	3.10	Contratos y convenios de transf. de conocimiento suscritos con empresas respecto al total	%	77,02	2013	Δ	Δ	●
41	3.12	Contratos y convenios de transf. de conoc. suscritos con entidades de la provincia respecto al total	%	44,34	2013	Δ	Δ	●
42	3.20	Gasto en I+D	Miles de euros	32.369,17	2013	∇	Δ	●
43	4.1	Tasa de fracaso escolar bruta	%	23,80	Curso 2011/2012	Δ	∇	●
44	4.2	Población de 16 y más años analfabeta	%	19,68	2010	∇	∇	●
45	4.5	Población de 16 y más años con estudios superiores	%	16,84	2010	Δ	Δ	●

\* Se incluye, en la segunda columna, el número asignado a cada indicador en su correspondiente *Estrategia*

.../... continúa





## JAÉN, SOSTENIBLE –continuación–

Nº *	INDICADOR	UNIDAD DE MEDIDA	DATO	PERÍODO	TENDENCIA	TENDENCIA DESEADA	EVOLUCIÓN
46	4.18 Asociaciones culturales	Nº de asociaciones	2.620	2014	Δ	Δ	●
47	4.21 Personas que practican deporte de forma habitual	%	41,90	2012	Δ	Δ	●
48	5.1 Viajeros	Nº de personas	449.106	2014	Δ	Δ	●
49	5.2 Pernoctaciones	Nº de pernoctaciones	787.254	2014	Δ	Δ	●
50	5.6 Ingresos por turismo	Millones de euros	65,28	2013	∇	Δ	●
51	5.7 Índice sintético de percepción del visitante	Calificación (de 1 a 10)	7,68	2013	Δ	Δ	●
52	5.18 Plazas de alojamiento turístico	Nº de plazas	17.521	2013	Δ	Δ	●
53	5.21 Personal empleado en el sector turístico	Nº de personas	943	2014	Δ	Δ	●
54	5.28 Bienes del patrimonio inmueble	Nº de bienes	527	2014	Δ	Δ	●
55	5.29 Bienes del patrimonio inmueble incoados	Nº de bienes	9	2014	∇	Δ	●
56	6.11 Producción de aceite de oliva	Miles de toneladas	752,11	Campaña 2013/2014	Δ	Δ	●
57	6.13 Producción de aceite de oliva respecto al total mundial	%	23,00	Campaña 2013/2014	Δ	Δ	●
58	6.14 Producción de aceite de oliva virgen extra respecto al total	%	23,00	2012	∇	Δ	●
59	6.18 Precio medio ponderado del aceite de oliva	€/kg	2,04	Campaña 2013/2014	∇	Δ	●
60	6.20 Exportaciones de aceite de oliva	Miles de toneladas	109,30	2014	Δ	Δ	●
61	6.29 Producto Interior Bruto del sector agrario	Millones de euros	861,26	2011	Δ	Δ	●
62	6.30 Tasa de variación del Producto Interior Bruto del sector agrario	%	0,49	2011	∇	Δ	●
63	6.31 Producto Interior Bruto del sector agrario respecto al total	%	8,31	2011	Δ	∇	●
64	6.35 Población ocupada en el sector agrario	Nº de personas	29.825	2014	Δ	Δ	●
65	6.36 Población ocupada en el sector agrario respecto al total	%	15,09	2014	Δ	*	●
66	7.1 Potencia total instalada	MW	548,30	2013	Δ	Δ	●
67	7.7 Red viaria nacional de gran capacidad	km	194	2013	=	Δ	●
68	7.9 Red viaria nacional de gran capacidad respecto al total nacional	%	42,92	2013	=	Δ	●
69	7.11 Red viaria autonómica de gran capacidad	km	45	2013	=	Δ	●
70	7.13 Red viaria autonómica de gran capacidad respecto al total autonómico	%	3,15	2013	=	Δ	●

\* Se incluye, en la segunda columna, el número asignado a cada indicador en su correspondiente *Estrategia*

\* El aumento o disminución de esta variable no implica que se estén alcanzando los objetivos definidos para el *II Plan Estratégico de la provincia de Jaén*, pero se ha incluido en este cuadro por su relevancia

.../... continúa



JAÉN, SOSTENIBLE –conclusión–								
Nº *		INDICADOR	UNIDAD DE MEDIDA	DATO	PERÍODO	TENDENCIA	TENDENCIA DESEADA	EVOLUCIÓN
71	7.25	Servicios ferroviarios intraprovinciales	Nº de servicios	18	2014	=	Δ	●
72	7.26	Licitación de obra pública	Millones de euros	101,44	2014	Δ	Δ	●
73	7.32	Viviendas con acceso a Internet respecto al total	%	61,81	2013	Δ	Δ	●
74	7.33	Estaciones Base de telefonía móvil 2G y 3G	Nº de estaciones	1.366	2013	Δ	Δ	●
75	8.1	Población	Nº de personas	659.033	2014	∇	Δ	●
76	8.7	Saldo migratorio	Nº de personas	-4.159	2013	∇	Δ	●
77	8.11	Esperanza de vida	Años	81,39	2012	Δ	Δ	●
78	8.12	Tasa de actividad	%	54,54	2014	∇	Δ	●
79	8.15	Tasa de paro	%	33,28	2014	∇	∇	●
80	8.20	Afiliaciones en alta laboral a la Seguridad Social	Nº de personas	223.220	2014	Δ	Δ	●
81	8.27	Tasa de dependencia	%	52,62	2014	Δ	∇	●
82	8.34	Afiliaciones en alta laboral en el régimen de autónomos de la SS	Nº de personas	38.386	2014	Δ	Δ	●
83	8.42	Tasa de cobertura de las prestaciones por desempleo	%	78,72	2014	∇	Δ	●

\* Se incluye, en la segunda columna, el número asignado a cada indicador en su correspondiente *Estrategia*



# CUADRO DE MANDO INTEGRAL





### 3. CUADRO DE MANDO INTEGRAL

<b>ESTRATEGIA 1: JAÉN, INDUSTRIAL</b>							
<b>Nº</b>	<b>INDICADOR</b>	<b>UNIDAD DE MEDIDA</b>	<b>DATO</b>	<b>PERÍODO</b>	<b>TENDENCIA</b>	<b>TENDENCIA DESEADA</b>	<b>EVOLUCIÓN</b>
1.1	Producto Interior Bruto industrial *	Millones de euros	1.257,42	2011	∇	Δ	●
1.2	Tasa de variación del Producto Interior Bruto industrial *	%	-0,85	2011	∇	Δ	●
1.3	Producto Interior Bruto industrial respecto al total *	%	12,13	2011	∇	Δ	●
1.4	Población activa en el sector industrial	Nº de personas	22.900	2014	∇	Δ	●
1.5	Población activa en el sector industrial respecto al total	%	7,73	2014	∇	Δ	●
1.6	Población ocupada en el sector industrial *	Nº de personas	19.450	2014	∇	Δ	●
1.7	Población ocupada en el sector industrial respecto al total *	%	9,84	2014	∇	Δ	●
1.8	Número de empresas *	Nº de empresas	32.704	2014	∇	Δ	●
1.9	Pequeñas y medianas empresas respecto al total andaluz	%	7,00	2013	Δ	Δ	●
1.10	Grandes empresas respecto al total andaluz	%	2,95	2013	∇	Δ	●
1.11	Altas de empresas	Nº de empresas	4.709	2013	∇	Δ	●
1.12	Bajas de empresas	Nº de empresas	4.631	2013	∇	∇	●
1.13	Saldo de empresas	Nº de empresas	78	2013	Δ	Δ	●
1.14	Apertura de centros de trabajo	Nº de centros	1.823	2014	∇	Δ	●
1.15	Egresados de la UJA que trabajan por cuenta propia	%	5,98	2014	Δ	Δ	●
1.16	Empresas en los sectores industrial y energético	Nº de empresas	3.520	2013	∇	Δ	●
1.17	Empleos en empresas de los sectores industrial y energético	Nº de ocupados	18.105	2013	∇	Δ	●
1.18	Productividad laboral del sector industrial	Euros/trabajador	50.754	2011	Δ	Δ	●
1.19	Empresas en los sectores industrial y energético respecto al total	%	10,65	2013	∇	Δ	●
1.20	Establecimientos de industrias tradicionales respecto al total	%	89,13	2014	∇	∇	●
1.21	Establecimientos de industrias intermedias respecto al total	%	9,06	2014	Δ	Δ	●
1.22	Establecimientos de industrias avanzadas respecto al total	%	1,81	2014	Δ	Δ	●
1.23	Establec. de industrias intermedias y avanzadas respecto al total *	%	10,87	2014	Δ	Δ	●

\* Indicadores del Cuadro de Mando Integral Sintético del II Plan Estratégico de la provincia de Jaén

.../... continúa



<b>ESTRATEGIA 1: JAÉN, INDUSTRIAL –continuación–</b>							
<b>Nº</b>	<b>INDICADOR</b>	<b>UNIDAD DE MEDIDA</b>	<b>DATO</b>	<b>PERÍODO</b>	<b>TENDENCIA</b>	<b>TENDENCIA DESEADA</b>	<b>EVOLUCIÓN</b>
1.24	Empresas exportadoras	Nº de empresas	988	2013	Δ	Δ	●
1.25	Exportaciones *	Millones de euros	900,69	2014	Δ	Δ	●
1.26	Exportaciones de productos industriales	Millones de euros	592,37	2014	Δ	Δ	●
1.27	Saldo comercial externo	Millones de euros	400,02	2014	Δ	Δ	●
1.28	Tasa de apertura exterior	%	11,13	2011	Δ	Δ	●
1.29	Ventas de bienes y servicios a otras provincias *	Millones de euros	6.597,20	2010	∇	Δ	●
1.30	Saldo comercial con otras provincias	Millones de euros	-2.055,00	2010	Δ	Δ	●
1.31	Índice de confianza empresarial *	Índice (de -100 a 100)	-33,64	2014	Δ	Δ	●
1.32	Créditos bancarios *	Millones de euros	9.926	2013	∇	Δ	●
1.33	Créditos bancarios concedidos a administraciones respecto al total	%	3,27	2013	∇	∇	●
1.34	Depósitos bancarios	Millones de euros	8.949	2013	Δ	Δ	●
1.35	Ratio créditos/depósitos bancarios	Ratio	1,11	2013	∇	Δ	●
1.36	Consumo de energía final en el sector industrial	ktep	251,70	2013	∇	Δ	●

\* Indicadores del Cuadro de Mando Integral Sintético del II Plan Estratégico de la provincia de Jaén



<b>ESTRATEGIA 2: JAÉN, CALIDAD AMBIENTAL</b>							
<b>Nº</b>	<b>INDICADOR</b>	<b>UNIDAD DE MEDIDA</b>	<b>DATO</b>	<b>PERÍODO</b>	<b>TENDENCIA</b>	<b>TENDENCIA DESEADA</b>	<b>EVOLUCIÓN</b>
2.1	Consumo de energía final	ktep	1.014,90	2013	∇	*	
2.2	Consumo de energía per cápita	tep	1,53	2013	∇	Δ	●
2.3	Eficiencia energética *	€/ktep	8,90	2011	Δ	Δ	●
2.4	Intensidad energética	ktep/€	0,112	2011	∇	∇	●
2.5	Consumo final de energías renovables respecto al total *	%	17,29	2013	∇	Δ	●
2.6	Consumo primario de energía	ktep	1.188,80	2013	∇	Δ	●
2.7	Producción para consumo interior de energía	ktep	313,20	2013	∇	Δ	●
2.8	Producción para consumo interior de energías renovables *	ktep	313,20	2013	∇	Δ	●
2.9	Producción de energías renovables respecto al total	%	100,00	2013	=	=	●
2.10	Grado de autoabastecimiento energético	%	28,10	2012	Δ	Δ	●
2.11	Demanda bruta de energía eléctrica	GWh	2.860,80	2013	∇	Δ	●
2.12	Erosión del suelo *	%	18,70	2012	∇	∇	●
2.13	Incendios forestales	Nº de incendios	124	2013	Δ	∇	●
2.14	Superficie forestal incendiada	Hectáreas	286	2013	Δ	∇	●
2.15	Espacios naturales protegidos	Hectáreas	317.009,29	2013	=	Δ	●
2.16	Superficie de espacios naturales protegidos respecto al total *	%	23,49	2013	=	Δ	●
2.17	Superficie de zonas verdes respecto a la población	m <sup>2</sup> /hab	6,82	2013	Δ	Δ	●
2.18	Superficie de agricultura ecológica	Hectáreas	133.901,30	2013	∇	Δ	●
2.19	Superficie de cultivos en agricultura ecológica	Hectáreas	70.100,12	2013	Δ	Δ	●
2.20	Superficie de cultivos en agricultura ecológica respecto al total	%	1,28	2012	Δ	Δ	●
2.21	Superficie de agricultura ocupada por cultivos distintos del olivar respecto al total	%	11,03	2012	Δ	Δ	●
2.22	Superficie de agricultura en producción integrada	Hectáreas	95.348,44	2014	Δ	Δ	●
2.23	Superficie de agricultura en prod. integrada respecto al total	%	10,73	2012	Δ	Δ	●

\* Indicadores del Cuadro de Mando Integral Sintético del II Plan Estratégico de la provincia de Jaén

\* El aumento o disminución de esta variable no implica que se estén alcanzando los objetivos definidos para la Estrategia 2, pero se ha incluido en este cuadro por su relevancia

.../... continúa



<b>ESTRATEGIA 2: JAÉN, CALIDAD AMBIENTAL –continuación–</b>							
<b>Nº</b>	<b>INDICADOR</b>	<b>UNIDAD DE MEDIDA</b>	<b>DATO</b>	<b>PERÍODO</b>	<b>TENDENCIA</b>	<b>TENDENCIA DESEADA</b>	<b>EVOLUCIÓN</b>
2.24	Cabezas de ganadería extensiva	Nº de cabezas	304.398	2012	∇	Δ	●
2.25	Explotaciones de ganadería ecológica	Nº de explotaciones	406	2012	∇	Δ	●
2.26	Población atendida por EDARs respecto al total	%	63,33	2013	Δ	Δ	●
2.27	Población afectada por aguas calificadas no aptas para el consumo respecto al total	%	0,19	2013	Δ	∇	●
2.28	Incumplimientos en agua de consumo	Nº de incumplimientos	7	2014	∇	∇	●
2.29	Emisiones de gases de efecto invernadero del sector industrial	t CO <sub>2</sub> equivalente	762.277	2012	Δ	∇	●
2.30	Producto Interior Bruto de los sectores de la energía y el agua *	Millones de euros	123,90	2010	Δ	Δ	●
2.31	Tasa de variación del PIB de los sectores de la energía y el agua *	%	3,60	2010	Δ	Δ	●
2.32	PIB de los sectores de la energía y el agua respecto al total *	%	1,22	2010	Δ	Δ	●

\* Indicadores del Cuadro de Mando Integral Sintético del II Plan Estratégico de la provincia de Jaén





<b>ESTRATEGIA 3: JAÉN, INNOVADORA</b>							
<b>Nº</b>	<b>INDICADOR</b>	<b>UNIDAD DE MEDIDA</b>	<b>DATO</b>	<b>PERÍODO</b>	<b>TENDENCIA</b>	<b>TENDENCIA DESEADA</b>	<b>EVOLUCIÓN</b>
3.1	Solicitudes de patentes *	Nº de solicitudes	17	2014	∇	Δ	●
3.2	Patentes en vigor	Nº de patentes	142	2013	Δ	Δ	●
3.3	Patentes en explotación	Nº de patentes	18	2013	Δ	Δ	●
3.4	Patentes en explotación respecto al total	%	20,00	2013	∇	Δ	●
3.5	Ingresos de patentes	Miles de euros	3,90	2013	Δ	Δ	●
3.6	Ingresos por transferencia	Miles de euros	1.722,15	2013	∇	Δ	●
3.7	Ingresos de patentes respecto al total de ingresos por transferencia	%	0,23	2013	Δ	Δ	●
3.8	Contratos y convenios de transf. de conocimiento suscritos *	Nº de contratos	309	2013	∇	Δ	●
3.9	Ingresos de contratos y convenios de transf. de conocimiento suscritos	Miles de euros	6.456,50	2013	∇	Δ	●
3.10	Contratos y convenios de transf. de conocimiento suscritos con empresas respecto al total *	%	77,02	2013	Δ	Δ	●
3.11	Ingresos de contratos y convenios de transf. de conocimiento suscritos con empresas	Miles de euros	5.178,53	2013	∇	Δ	●
3.12	Contratos y convenios de transf. de conoc. suscritos con entidades de la provincia respecto al total *	%	44,34	2013	Δ	Δ	●
3.13	Ingresos de contratos y convenios de transf. de conocimiento suscritos con entidades de la provincia	Miles de euros	3.573,94	2013	∇	Δ	●
3.14	Investigadores que participan en actividades de transferencia	Nº de investigadores	297	2013	∇	Δ	●
3.15	Personal docente e investigador de la UJA	Nº de personas	902	2013	∇	Δ	●
3.16	Investigadores de la UJA que realizan transferencia respecto al PDI total	%	19,07	2013	∇	Δ	●
3.17	EBTs creadas	Nº de EBTs	5	2013	∇	Δ	●
3.18	Trabajadores en EBTs	Nº de personas	19	2013	∇	Δ	●
3.19	EBTs que mantienen su actividad	Nº de EBTs	12	2013	∇	Δ	●
3.20	Gasto en I+D *	Miles de euros	32.369,17	2013	∇	Δ	●
3.21	Gasto en I+D respecto al gasto total	%	38,79	2013	∇	Δ	●
3.22	Proyectos de I+D	Nº de proyectos	102	2013	∇	Δ	●
3.23	Ingresos de proyectos de I+D	Miles de euros	5.127,41	2013	Δ	Δ	●

\* Indicadores del Cuadro de Mando Integral Sintético del II Plan Estratégico de la provincia de Jaén

.../... continúa



<b>ESTRATEGIA 3: JAÉN, INNOVADORA –continuación–</b>							
<b>Nº</b>	<b>INDICADOR</b>	<b>UNIDAD DE MEDIDA</b>	<b>DATO</b>	<b>PERÍODO</b>	<b>TENDENCIA</b>	<b>TENDENCIA DESEADA</b>	<b>EVOLUCIÓN</b>
3.24	Proyectos de I+D+i apoyados por la Agencia IDEA	Nº de proyectos	71	2013	Δ	Δ	●
3.25	Incentivos a la I+D+i aprobados por la Agencia IDEA	Miles de euros	1.574,59	2013	Δ	Δ	●
3.26	Inversión en I+D+i cubierta por los incentivos de la Agencia IDEA	%	26,21	2013	∇	Δ	●



<b>ESTRATEGIA 4: JAÉN, CULTURAL Y EDUCATIVA</b>							
<b>Nº</b>	<b>INDICADOR</b>	<b>UNIDAD DE MEDIDA</b>	<b>DATO</b>	<b>PERÍODO</b>	<b>TENDENCIA</b>	<b>TENDENCIA DESEADA</b>	<b>EVOLUCIÓN</b>
4.1	Tasa de fracaso escolar bruta *	%	23,80	Curso 2011/2012	Δ	∇	●
4.2	Población de 16 y más años analfabeta *	%	19,68	2010	∇	∇	●
4.3	Hombres de 16 y más años analfabetos	%	16,71	2010	Δ	∇	●
4.4	Mujeres de 16 y más años analfabetas	%	22,43	2010	∇	∇	●
4.5	Población de 16 y más años con estudios superiores *	%	16,84	2010	Δ	Δ	●
4.6	Hombres de 16 y más años con estudios superiores	%	16,44	2010	=	Δ	●
4.7	Mujeres de 16 y más años con estudios superiores	%	17,18	2010	Δ	Δ	●
4.8	Estudiantes matriculados en la UJA	Nº de personas	14.184	Curso 2014/2015	∇	Δ	●
4.9	Estudiantes matriculados en otras universidades	Nº de personas	3.898	Curso 2012/2013	∇	Δ	●
4.10	Egresados de la UJA	Nº de personas	2.474	Curso 2013/2014	Δ	Δ	●
4.11	Doctores de la UJA respecto al PDI total	%	80,27	2013	Δ	Δ	●
4.12	Visitantes de bibliotecas públicas	Miles de visitantes	1.179,81	2013	∇	Δ	●
4.13	Préstamos de bibliotecas públicas	Nº de préstamos	310.457	2013	∇	Δ	●
4.14	Bibliotecas escolares	Nº de bibliotecas	289	Curso 2013/2014	=	Δ	●
4.15	Libros editados	Nº de títulos	404	2013	∇	Δ	●
4.16	Visitas registradas en museos públicos	Nº de visitas	125.656	2013	Δ	Δ	●
4.17	Visitas registradas a la Red de Espacios Culturales	Nº de visitas	36.189	2013	Δ	Δ	●
4.18	Asociaciones culturales *	Nº de asociaciones	2.620	2014	Δ	Δ	●
4.19	Inscripciones de asociaciones culturales	Nº de inscripciones	104	2013	Δ	*	
4.20	Espectadores de cine	Nº de espectadores/ 100 hab	97,44	2012	∇	Δ	●
4.21	Personas que practican deporte de forma habitual *	%	41,90	2012	Δ	Δ	●
4.22	Licencias federativas	Nº de licencias	46.184	2012	∇	Δ	●
4.23	Clubes deportivos	Nº de clubes	1.647	2013	Δ	Δ	●

\* Indicadores del Cuadro de Mando Integral Sintético del II Plan Estratégico de la provincia de Jaén

\* El aumento o disminución de esta variable no implica que se estén alcanzando los objetivos definidos para la Estrategia 4, pero se ha incluido en este cuadro por su relevancia

.../... continúa



<b>ESTRATEGIA 4: JAÉN, CULTURAL Y EDUCATIVA –continuación–</b>							
<b>Nº</b>	<b>INDICADOR</b>	<b>UNIDAD DE MEDIDA</b>	<b>DATO</b>	<b>PERÍODO</b>	<b>TENDENCIA</b>	<b>TENDENCIA DESEADA</b>	<b>EVOLUCIÓN</b>
4.24	Entidades deportivas	Nº de entidades	1.647	2013	Δ	Δ	●
4.25	Grupos de escuelas deportivas	Nº de grupos	324	Curso 2013/2014	∇	Δ	●
4.26	Ratio alumnado/profesorado en centros de educación infantil	Alumnado/profesorado	14,37	Curso 2013/2014	∇	∇	●
4.27	Ratio alumnado/profesorado en centros de educación primaria	Alumnado/profesorado	11,53	Curso 2013/2014	∇	∇	●
4.28	Ratio alumnado/profesorado en centros de educación secundaria	Alumnado/profesorado	11,14	Curso 2013/2014	∇	∇	●
4.29	Ratio alumnado/unidades en centros de educación infantil	Alumnado/unidades	17,65	Curso 2013/2014	∇	∇	●
4.30	Ratio alumnado/unidades en centros de educación primaria	Alumnado/unidades	22,07	Curso 2013/2014	Δ	∇	●
4.31	Ratio alumnado/unidades en centros de educación secundaria	Alumnado/unidades	25,97	Curso 2013/2014	Δ	∇	●

<b>INDICADORES DE LA ESTRATEGIA 4: JAÉN, CULTURAL Y EDUCATIVA DESAGREGADOS POR SEXO</b>							
<b>Nº</b>	<b>INDICADOR</b>	<b>UNIDAD DE MEDIDA</b>	<b>DATO</b>	<b>PERÍODO</b>	<b>TENDENCIA</b>	<b>TENDENCIA DESEADA</b>	<b>EVOLUCIÓN</b>
4.1a	Tasa de fracaso escolar bruta masculina	%	29,00	Curso 2011/2012	Δ	∇	●
4.1b	Tasa de fracaso escolar bruta femenina	%	18,30	Curso 2011/2012	Δ	∇	●
4.8a	Hombres matriculados en la UJA	Nº de personas	6.576	Curso 2014/2015	∇	Δ	●
4.8b	Mujeres matriculadas en la UJA	Nº de personas	7.608	Curso 2014/2015	∇	Δ	●
4.10a	Hombres egresados de la UJA	Nº de personas	1.066	Curso 2013/2014	Δ	Δ	●
4.10b	Mujeres egresadas de la UJA	Nº de personas	1.408	Curso 2013/2014	Δ	Δ	●
4.21a	Hombres que practican deporte de forma habitual	%	52,20	2012	Δ	Δ	●
4.21b	Mujeres que practican deporte de forma habitual	%	31,90	2012	Δ	Δ	●
4.22a	Licencias federativas de hombres	Nº de licencias	40.034	2012	∇	Δ	●
4.22b	Licencias federativas de mujeres	Nº de licencias	6.150	2012	Δ	Δ	●



<b>ESTRATEGIA 5: JAÉN, PARAÍSO INTERIOR</b>							
Nº	INDICADOR	UNIDAD DE MEDIDA	DATO	PERÍODO	TENDENCIA	TENDENCIA DESEADA	EVOLUCIÓN
5.1	Viajeros *	Nº de personas	449.106	2014	Δ	Δ	●
5.2	Pernoctaciones *	Nº de pernoctaciones	787.254	2014	Δ	Δ	●
5.3	Estancia media	Días	1,75	2014	∇	Δ	●
5.4	Grado de ocupación	%	25,07	2014	Δ	Δ	●
5.5	Gasto medio diario	Euros	84,67	2013	∇	Δ	●
5.6	Ingresos por turismo *	Millones de euros	65,28	2013	∇	Δ	●
5.7	Índice sintético de percepción del visitante *	Calificación (de 1 a 10)	7,68	2013	Δ	Δ	●
5.8	Cuota de mercado en Andalucía	%	1,75	2014	∇	Δ	●
5.9	Establecimientos hoteleros	Nº de establecimientos	177	2014	∇	Δ	●
5.10	Plazas en establecimientos hoteleros	Nº de plazas	8.560	2014	∇	Δ	●
5.11	Apartamentos turísticos	Nº de apartamentos	545	2013	Δ	Δ	●
5.12	Plazas en apartamentos turísticos	Nº de plazas	2.207	2013	Δ	Δ	●
5.13	Acampamentos turísticos	Nº de acampamentos	11	2013	=	Δ	●
5.14	Plazas en acampamentos turísticos	Nº de plazas	5.045	2013	Δ	Δ	●
5.15	Alojamientos de turismo rural	Nº de alojamientos	170	2013	∇	Δ	●
5.16	Plazas en alojamientos de turismo rural	Nº de plazas	1.482	2013	Δ	Δ	●
5.17	Establecimientos de alojamiento turístico	Nº de establecimientos	911	2013	Δ	Δ	●
5.18	Plazas de alojamiento turístico *	Nº de plazas	17.521	2013	Δ	Δ	●
5.19	Museos y centros de interpretación	Nº de museos y centros	63	2014	Δ	Δ	●
5.20	Empresas de servicios turísticos	Nº de empresas	169	2014	Δ	Δ	●
5.21	Personal empleado en el sector turístico *	Nº de personas	943	2014	Δ	Δ	●
5.22	Viajeros andaluces respecto al total nacional	%	50,03	2014	∇	*	
5.23	Viajeros extranjeros respecto al total	%	14,93	2014	∇	Δ	●

\* Indicadores del Cuadro de Mando Integral Sintético del II Plan Estratégico de la provincia de Jaén

\* El aumento o disminución de esta variable no implica que se estén alcanzando los objetivos definidos para la Estrategia 5, pero se ha incluido en este cuadro por su relevancia

.../... continúa



<b>ESTRATEGIA 5: JAÉN, PARAÍSO INTERIOR –continuación–</b>							
<b>Nº</b>	<b>INDICADOR</b>	<b>UNIDAD DE MEDIDA</b>	<b>DATO</b>	<b>PERÍODO</b>	<b>TENDENCIA</b>	<b>TENDENCIA DESEADA</b>	<b>EVOLUCIÓN</b>
5.24	Viajeros entrados en Úbeda y Baeza	Nº de personas	120.204	2013	Δ	Δ	●
5.25	Viajeros entrados en Jaén capital	Nº de personas	118.862	2013	∇	Δ	●
5.26	Viajeros entrados en el Parque Natural de Cazorla, Segura y Las Villas	Nº de personas	75.761	2013	∇	Δ	●
5.27	Viajeros entrados en otros destinos	Nº de personas	121.017	2013	∇	Δ	●
5.28	Bienes del patrimonio inmueble *	Nº de bienes	527	2014	Δ	Δ	●
5.29	Bienes del patrimonio inmueble incoados *	Nº de bienes	9	2014	∇	Δ	●

\* Indicadores del Cuadro de Mando Integral Sintético del II Plan Estratégico de la provincia de Jaén



<b>ESTRATEGIA 6: JAÉN, CENTRO MUNDIAL DEL ACEITE DE OLIVA</b>							
Nº	INDICADOR	UNIDAD DE MEDIDA	DATO	PERÍODO	TENDENCIA	TENDENCIA DESEADA	EVOLUCIÓN
6.1	Superficie de olivar	Hectáreas	584.415	2012	∇	*	
6.2	Olivar de regadío respecto al total	%	46,92	2012	Δ	Δ	●
6.3	Superficie de olivar ecológico	Hectáreas	6.228,06	2013	Δ	Δ	●
6.4	Superficie de olivar ecológico respecto a la superficie total	%	0,97	2012	Δ	Δ	●
6.5	Superficie de olivar en producción integrada	Hectáreas	82.577,00	2013	Δ	Δ	●
6.6	Superficie de olivar en producción integrada respecto al total	%	11,51	2012	Δ	Δ	●
6.7	Rendimiento de las explotaciones de regadío	kg/hectárea	1.565	2012	∇	Δ	●
6.8	Rendimiento de las explotaciones de secano	kg/hectárea	875	2012	∇	Δ	●
6.9	Almazaras	Nº de almazaras	324	Campaña 2014/2015	Δ	*	
6.10	Cooperativas agrarias de segundo grado	Nº de cooperativas	7	2013	=	Δ	●
6.11	Producción de aceite de oliva *	Miles de toneladas	752,11	Campaña 2013/2014	Δ	Δ	●
6.12	Producción de aceite de oliva respecto al total nacional	%	42,21	Campaña 2013/2014	Δ	Δ	●
6.13	Producción de aceite de oliva respecto al total mundial *	%	23,00	Campaña 2013/2014	Δ	Δ	●
6.14	Producción de aceite de oliva virgen extra respecto al total *	%	23,00	2012	∇	Δ	●
6.15	Consumo de aceite de oliva en España	Miles de toneladas	530,40	Campaña 2013/2014	Δ	Δ	●
6.16	Consumo de aceite de oliva en la Unión Europea	Miles de toneladas	1.717,10	Campaña 2013/2014	Δ	Δ	●
6.17	Consumo de aceite de oliva en el mundo	Miles de toneladas	3.030,00	Campaña 2013/2014	Δ	Δ	●
6.18	Precio medio ponderado del aceite de oliva *	€/kg	2,04	Campaña 2013/2014	∇	Δ	●
6.19	Precio medio del aceite de oliva virgen extra	€/kg	2,35	2014	∇	Δ	●
6.20	Exportaciones de aceite de oliva *	Miles de toneladas	109,30	2014	Δ	Δ	●
6.21	Valor de las exportaciones de aceite de oliva	Millones de euros	216,26	2014	Δ	Δ	●
6.22	Exportaciones de aceite de oliva respecto al total nacional	%	10,08	2014	Δ	Δ	●
6.23	Ventas de aceite de oliva de las almazaras	Miles de toneladas	666,45	Campaña 2013/2014	Δ	Δ	●

\* Indicadores del Cuadro de Mando Integral Sintético del II Plan Estratégico de la provincia de Jaén

\* El aumento o disminución de esta variable no implica que se estén alcanzando los objetivos definidos para la Estrategia 6, pero se ha incluido en este cuadro por su relevancia

.../... continúa



<b>ESTRATEGIA 6: JAÉN, CENTRO MUNDIAL DEL ACEITE DE OLIVA –continuación–</b>							
<b>Nº</b>	<b>INDICADOR</b>	<b>UNIDAD DE MEDIDA</b>	<b>DATO</b>	<b>PERÍODO</b>	<b>TENDENCIA</b>	<b>TENDENCIA DESEADA</b>	<b>EVOLUCIÓN</b>
6.24	Aceite de oliva virgen adquirido por las almazaras	Miles de toneladas	14,19	Campaña 2013/2014	Δ	*	
6.25	Contratos negociados en MFAO	Nº de contratos	46.250	2014	∇	Δ	●
6.26	Operaciones registradas de aceite de oliva virgen extra respecto al total	%	35,01	2014	Δ	Δ	●
6.27	Proyectos de investigación en olivar y aceite de oliva	Nº de proyectos	13	2013	∇	Δ	●
6.28	Ingresos de proyectos de investigación en olivar y aceite de oliva	Miles de euros	332,92	2013	∇	Δ	●
6.29	Producto Interior Bruto del sector agrario *	Millones de euros	861,26	2011	Δ	Δ	●
6.30	Tasa de variación del Producto Interior Bruto del sector agrario *	%	0,49	2011	∇	Δ	●
6.31	Producto Interior Bruto del sector agrario respecto al total *	%	8,31	2011	Δ	∇	●
6.32	Subvenciones a la producción agraria	Millones de euros	423,95	2013	Δ	=	●
6.33	Población activa en el sector agrario	Nº de personas	57.050	2014	Δ	Δ	●
6.34	Población activa en el sector agrario respecto al total	%	19,26	2014	Δ	*	
6.35	Población ocupada en el sector agrario *	Nº de personas	29.825	2014	Δ	Δ	●
6.36	Población ocupada en el sector agrario respecto al total *	%	15,09	2014	Δ	*	

\* Indicadores del Cuadro de Mando Integral Sintético del II Plan Estratégico de la provincia de Jaén

\* El aumento o disminución de esta variable no implica que se estén alcanzando los objetivos definidos para la Estrategia 6, pero se ha incluido en este cuadro por su relevancia





<b>ESTRATEGIA 7: JAÉN, PROVINCIA BIEN COMUNICADA</b>							
<b>Nº</b>	<b>INDICADOR</b>	<b>UNIDAD DE MEDIDA</b>	<b>DATO</b>	<b>PERÍODO</b>	<b>TENDENCIA</b>	<b>TENDENCIA DESEADA</b>	<b>EVOLUCIÓN</b>
7.1	Potencia total instalada *	MW	548,30	2013	Δ	Δ	●
7.2	Potencia instalada con energías renovables	MW	359,00	2014	Δ	Δ	●
7.3	Potencia instalada con energías renovables respecto al total	%	65,46	2013	Δ	Δ	●
7.4	Calidad del suministro eléctrico medido por el TIEPI	Horas	1,54	2011	∇	∇	●
7.5	Calidad del suministro eléctrico medido por el NIEPI	Nº de cortes	2,93	2011	∇	∇	●
7.6	Red viaria de rango nacional	km	452	2013	=	*	
7.7	Red viaria nacional de gran capacidad *	km	194	2013	=	Δ	●
7.8	Red viaria nacional convencional	km	258	2013	=	*	
7.9	Red viaria nacional de gran capacidad respecto al total nacional *	%	42,92	2013	=	Δ	●
7.10	Red viaria de rango autonómico	km	1.430	2013	=	*	
7.11	Red viaria autonómica de gran capacidad *	km	45	2013	=	Δ	●
7.12	Red viaria autonómica convencional	km	1.385	2013	=	*	
7.13	Red viaria autonómica de gran capacidad respecto al total autonómico *	%	3,15	2013	=	Δ	●
7.14	Red viaria de rango provincial	km	1.558	2013	∇	Δ	●
7.15	Red viaria total	km	3.440	2013	∇	Δ	●
7.16	Red viaria total respecto a la población	km/1.000 hab	5,17	2013	Δ	Δ	●
7.17	Duración del trayecto Jaén-Úbeda por carretera	Minutos	73	2014	Δ	∇	●
7.18	Duración del trayecto Úbeda-Linares por carretera	Minutos	36	2014	Δ	∇	●
7.19	Duración del trayecto Jaén-Andújar por carretera	Minutos	56	2014	=	∇	●
7.20	Intensidad media diaria de la A-316	Vehículos/día	9.796	2013	∇	Δ	●
7.21	Intensidad media diaria de la A-32	Vehículos/día	10.081	2013	Δ	Δ	●
7.22	Intensidad media diaria de la A-81	Vehículos/día	4.235	2013	∇	Δ	●
7.23	Duración del trayecto Jaén-Madrid por ferrocarril	Minutos	224	2014	=	∇	●

\* Indicadores del *Cuadro de Mando Integral Sintético del II Plan Estratégico de la provincia de Jaén*

\* El aumento o disminución de esta variable no implica que se estén alcanzando los objetivos definidos para la *Estrategia 7*, pero se ha incluido en este cuadro por su relevancia

.../... continúa



<b>ESTRATEGIA 7: JAÉN, PROVINCIA BIEN COMUNICADA –continuación–</b>							
<b>Nº</b>	<b>INDICADOR</b>	<b>UNIDAD DE MEDIDA</b>	<b>DATO</b>	<b>PERÍODO</b>	<b>TENDENCIA</b>	<b>TENDENCIA DESEADA</b>	<b>EVOLUCIÓN</b>
7.24	Duración del trayecto Jaén-Córdoba por ferrocarril	Minutos	92	2014	∇	∇	●
7.25	Servicios ferroviarios intraprovinciales *	Nº de servicios	18	2014	=	Δ	●
7.26	Licitación de obra pública *	Millones de euros	101,44	2014	Δ	Δ	●
7.27	Licitación pública de obra civil	Millones de euros	61,86	2014	∇	Δ	●
7.28	Licitación pública de edificaciones	Millones de euros	39,58	2014	Δ	Δ	●
7.29	Líneas móviles pospago respecto a la población	Nº de líneas/100 hab	65,70	2013	Δ	Δ	●
7.30	Líneas de banda ancha respecto a la población	Nº de líneas/100 hab	17,90	2013	Δ	Δ	●
7.31	Accesos instalados de fibra óptica respecto al total	%	9,03	2013	Δ	Δ	●
7.32	Viviendas con acceso a Internet respecto al total *	%	61,81	2013	Δ	Δ	●
7.33	Estaciones Base de telefonía móvil 2G y 3G *	Nº de estaciones	1.366	2013	Δ	Δ	●
7.34	Estaciones Base de telefonía móvil 2G y 3G respecto al total nacional	%	1,09	2013	∇	Δ	●
7.35	Estaciones Base de telefonía móvil 4 G	Nº de estaciones	79	2014	Δ	Δ	●
7.36	Reclamaciones de los usuarios de servicios de telecomunicaciones	Nº de reclamaciones	110	2014	∇	∇	●
7.37	Red ferroviaria	km	228	2014	=	*	
7.38	Red ferroviaria de altas prestaciones	km	0	2014	=	Δ	●
7.39	Viajeros subidos y bajados en estaciones de ferrocarril	Nº de viajeros	454.038	2014	∇	Δ	●

\* Indicadores del Cuadro de Mando Integral Sintético del II Plan Estratégico de la provincia de Jaén

\* El aumento o disminución de esta variable no implica que se estén alcanzando los objetivos definidos para la Estrategia 7, pero se ha incluido en este cuadro por su relevancia



<b>ESTRATEGIA 8: JAÉN, PROVINCIA PARA LA CONVIVENCIA Y EL BIENESTAR SOCIAL</b>							
<b>Nº</b>	<b>INDICADOR</b>	<b>UNIDAD DE MEDIDA</b>	<b>DATO</b>	<b>PERÍODO</b>	<b>TENDENCIA</b>	<b>TENDENCIA DESEADA</b>	<b>EVOLUCIÓN</b>
8.1	Población *	Nº de personas	659.033	2014	∇	Δ	●
8.2	Tasa de natalidad	Nacimientos/ 1.000 hab	8,39	2013	∇	Δ	●
8.3	Crecimiento vegetativo	Nº de personas	-676	2013	∇	Δ	●
8.4	Municipios que incrementan su población respecto al total	%	4,12	2014	∇	Δ	●
8.5	Bajas por variación residencial (emigraciones)	Nº de personas	17.640	2013	∇	∇	●
8.6	Altas por variación residencial (inmigraciones)	Nº de personas	13.481	2013	∇	Δ	●
8.7	Saldo migratorio *	Nº de personas	-4.159	2013	∇	Δ	●
8.8	Población extranjera respecto al total	%	2,89	2014	∇		*
8.9	Índice de envejecimiento	%	112,66	2014	Δ		*
8.10	Tasa de envejecimiento	%	18,26	2014	Δ		*
8.11	Esperanza de vida *	Años	81,39	2012	Δ	Δ	●
8.12	Tasa de actividad *	%	54,54	2014	∇	Δ	●
8.13	Tasa de actividad masculina	%	62,53	2014	∇	Δ	●
8.14	Tasa de actividad femenina	%	46,75	2014	∇	Δ	●
8.15	Tasa de paro *	%	33,28	2014	∇	∇	●
8.16	Tasa de paro masculina	%	28,63	2014	∇	∇	●
8.17	Tasa de paro femenina	%	39,38	2014	∇	∇	●
8.18	Tasa de ocupación	%	66,71	2014	Δ	Δ	●
8.19	Tasa de empleo	%	36,40	2014	Δ	Δ	●
8.20	Afiliaciones en alta laboral a la Seguridad Social *	Nº de personas	223.220	2014	Δ	Δ	●
8.21	Productividad laboral	Euros/ trabajador	49.403	2011	Δ	Δ	●
8.22	Tasa de temporalidad	%	98,49	2014	Δ	∇	●
8.23	Mujeres empleadas respecto al total de ocupados	%	39,50	2014	∇	Δ	●
8.24	Paro registrado de personas > de 45 años respecto al total	%	38,30	2014	Δ	∇	●
8.25	Paro registrado de personas < de 25 años respecto al total	%	13,90	2014	∇	∇	●
8.26	Paro registrado de personas con discapacidad	Nº de personas	1.449	2014	∇	∇	●

\* Indicadores del Cuadro de Mando Integral Sintético del II Plan Estratégico de la provincia de Jaén

\* El aumento o disminución de esta variable no implica que se estén alcanzando los objetivos definidos para la Estrategia 8, pero se ha incluido en este cuadro por su relevancia

.../... continúa



<b>ESTRATEGIA 8: JAÉN, PROVINCIA PARA LA CONVIVENCIA Y EL BIENESTAR SOCIAL –continuación–</b>							
<b>Nº</b>	<b>INDICADOR</b>	<b>UNIDAD DE MEDIDA</b>	<b>DATO</b>	<b>PERÍODO</b>	<b>TENDENCIA</b>	<b>TENDENCIA DESEADA</b>	<b>EVOLUCIÓN</b>
8.27	Tasa de dependencia *	%	52,62	2014	Δ	∇	●
8.28	Cooperativas	Nº de cooperativas	362	2013	∇	Δ	●
8.29	Trabajadores en cooperativas	Nº de personas	4.568	2013	Δ	Δ	●
8.30	Mujeres trabajadoras en soc. cooperativas respecto al total	%	29,20	2013	∇	Δ	●
8.31	Sociedades laborales	Nº de soc. laborales	287	2013	∇	Δ	●
8.32	Trabajadores en sociedades laborales	Nº de personas	1.310	2013	∇	Δ	●
8.33	Mujeres trabajadoras en soc. laborales respecto al total	%	32,00	2013	∇	Δ	●
8.34	Afiliaciones en alta laboral en el régimen de autónomos de la SS *	Nº de personas	38.386	2014	Δ	Δ	●
8.35	Afiliaciones en alta laboral en el régimen de autónomos de la SS respecto al total	%	17,20	2014	∇	Δ	●
8.36	Cursos en Escuelas Taller, Casas de Oficio y Talleres de Empleo	Nº de cursos	57	2011	Δ	Δ	●
8.37	Alumnos en Escuelas Taller, Casas de Oficio y Talleres de Empleo	Nº de alumnos	832	2011	Δ	Δ	●
8.38	Aumento salarial pactado en convenios colectivos	%	0,57	2014	∇	Δ	●
8.39	Empresas afectadas por convenios colectivos	Nº de empresas	22.401	2013	Δ	Δ	●
8.40	Trabajadores afectados por convenios colectivos	Nº de personas	108.985	2013	Δ	Δ	●
8.41	Beneficiarios de prestaciones por desempleo	Miles de personas	56,80	2014	∇	*	
8.42	Tasa de cobertura de las prestaciones por desempleo *	%	78,72	2014	∇	Δ	●
8.43	Centros de atención social	Nº de centros	356	2011	Δ	Δ	●
8.44	Centros de atención especializada	Nº de centros	10	2013	∇	Δ	●
8.45	Camas en centros de atención especializada	Nº de camas	1.421	2013	∇	Δ	●
8.46	Camas en centros de atención especializada respecto a la población	Nº de camas/ 1.000 hab	2,14	2013	∇	Δ	●
8.47	Recursos de atención primaria	Nº de recursos	197	2013	=	Δ	●
8.48	Prestaciones por maternidad percibidas por hombres respecto al total	%	1,26	2014	Δ	Δ	●
8.49	Víctimas mortales por violencia de género	Nº de casos	0	2014	∇	∇	●
8.50	Denuncias por violencia de género	Nº de denuncias	1.472	2013	Δ	*	
8.51	Condenas de los enjuiciados por violencia de género	%	81,12	2013	Δ	*	
8.52	Tasa de criminalidad	Infracciones/ 1.000 hab	26,76	2013	∇	∇	●

\* Indicadores del Cuadro de Mando Integral Sintético del II Plan Estratégico de la provincia de Jaén

\* El aumento o disminución de esta variable no implica que se estén alcanzando los objetivos definidos para la Estrategia 8, pero se ha incluido en este cuadro por su relevancia



**INDICADORES DE LA ESTRATEGIA 8: JAÉN, PROVINCIA PARA LA CONVIVENCIA Y EL BIENESTAR SOCIAL  
DESAGREGADOS POR SEXO**

Nº	INDICADOR	UNIDAD DE MEDIDA	DATO	PERÍODO	TENDENCIA	TENDENCIA DESEADA	EVOLUCIÓN
8.1a	Hombres	Nº de personas	326.583	2014	∇	Δ	●
8.1b	Mujeres	Nº de personas	332.450	2014	∇	Δ	●
8.2a	Tasa de natalidad de los hombres	Nacimientos/ 1.000 hab	4,21	2013	∇	Δ	●
8.2b	Tasa de natalidad de las mujeres	Nacimientos/ 1.000 hab	4,10	2013	∇	Δ	●
8.3a	Crecimiento vegetativo de los hombres	Nº de personas	-435	2013	∇	Δ	●
8.3b	Crecimiento vegetativo de las mujeres	Nº de personas	-241	2013	Δ	Δ	●
8.5a	Bajas por variación residencial (emigraciones) de hombres	Nº de personas	9.584	2013	∇	∇	●
8.5b	Bajas por variación residencial (emigraciones) de mujeres	Nº de personas	8.056	2013	∇	∇	●
8.6a	Altas por variación residencial (inmigraciones) de hombres	Nº de personas	6.894	2013	∇	Δ	●
8.6b	Altas por variación residencial (inmigraciones) de mujeres	Nº de personas	6.587	2013	∇	Δ	●
8.7a	Saldo migratorio de hombres	Nº de personas	-2.690	2013	Δ	Δ	●
8.7b	Saldo migratorio de mujeres	Nº de personas	-1.469	2013	∇	Δ	●
8.8a	Población extranjera de hombres respecto al total	%	1,65	2014	∇		*
8.8b	Población extranjera de mujeres respecto al total	%	1,25	2014	∇		*
8.9a	Índice de envejecimiento de los hombres	%	93,44	2014	Δ		*
8.9b	Índice de envejecimiento de las mujeres	%	133,76	2014	Δ		*
8.10a	Tasa de envejecimiento de los hombres	%	7,75	2014	Δ		*
8.10b	Tasa de envejecimiento de las mujeres	%	10,51	2014	Δ		*
8.11a	Esperanza de vida de los hombres	Años	78,55	2012	Δ	Δ	●
8.11b	Esperanza de vida de las mujeres	Años	84,26	2012	Δ	Δ	●
8.18a	Tasa de ocupación masculina	%	71,41	2014	Δ	Δ	●
8.18b	Tasa de ocupación femenina	%	60,07	2014	Δ	Δ	●
8.19a	Tasa de empleo masculina	%	44,64	2014	Δ	Δ	●
8.19b	Tasa de empleo femenina	%	28,40	2014	Δ	Δ	●

\* El aumento o disminución de esta variable no implica que se estén alcanzando los objetivos definidos para la *Estrategia 8*, pero se ha incluido en este cuadro por su relevancia

.../... continúa



**INDICADORES DE LA ESTRATEGIA 8: JAÉN, PROVINCIA PARA LA CONVIVENCIA Y EL BIENESTAR SOCIAL  
DESAGREGADOS POR SEXO –continuación–**

Nº	INDICADOR	UNIDAD DE MEDIDA	DATO	PERÍODO	TENDENCIA	TENDENCIA DESEADA	EVOLUCIÓN
8.20a	Afiliaciones de hombres en alta laboral a la Seguridad Social	Nº de personas	125.476	2014	Δ	Δ	●
8.20b	Afiliaciones de mujeres en alta laboral a la Seguridad Social	Nº de personas	97.744	2014	Δ	Δ	●
8.22a	Tasa de temporalidad masculina	%	99,10	2014	Δ	∇	●
8.22b	Tasa de temporalidad femenina	%	98,79	2014	Δ	∇	●
8.24a	Paro registrado de hombres > de 45 años respecto al total	%	40,11	2014	Δ	∇	●
8.24b	Paro registrado de mujeres > de 45 años respecto al total	%	37,09	2014	Δ	∇	●
8.25a	Paro registrado de hombres < de 25 años respecto al total	%	14,54	2014	∇	∇	●
8.25b	Paro registrado de mujeres < de 25 años respecto al total	%	13,38	2014	∇	∇	●
8.26a	Paro registrado de hombres con discapacidad	Nº de parados	667	2014	∇	∇	●
8.26b	Paro registrado de mujeres con discapacidad	Nº de parados	782	2014	∇	∇	●
8.27a	Tasa de dependencia de los hombres	%	24,47	2014	Δ	∇	●
8.27b	Tasa de dependencia de las mujeres	%	28,01	2014	Δ	∇	●
8.34a	Afiliaciones de hombres en alta laboral en el régimen de autónomos de la SS	Nº de personas	25.889	2014	Δ	Δ	●
8.34b	Afiliaciones de mujeres en alta laboral en el régimen de autónomos de la SS	Nº de personas	12.521	2014	Δ	Δ	●
8.35a	Afiliaciones de hombres en alta laboral en el régimen de autónomos de la SS respecto al total	%	20,63	2014	∇	Δ	●
8.35b	Afiliaciones de mujeres en alta laboral en el régimen de autónomos de la SS respecto al total	%	12,81	2014	Δ	Δ	●
8.51a	Condenas de los hombres enjuiciados por violencia de género	%	81,12	2013	Δ	*	
8.51b	Condenas de las mujeres enjuiciadas por violencia de género	%	-	2013	-	*	

\* El aumento o disminución de esta variable no implica que se estén alcanzando los objetivos definidos para la *Estrategia 8*, pero se ha incluido en este cuadro por su relevancia



# FICHAS DE INDICADORES







## 4. FICHAS DE INDICADORES

En el presente capítulo se incluyen las fichas técnicas de los 299 indicadores del *Cuadro de Mando Integral del II Plan Estratégico de la provincia de Jaén, 2020*. De éstos, 26 indicadores de las *Estrategias 4 y 8* se recogen, también, desagregados por sexo, con su correspondiente ficha técnica.

En cada ficha se ha recopilado, de forma homogénea, toda la información relevante que existe para cada uno de los indicadores de impacto seleccionados. En concreto, se han recogido los siguientes atributos: la denominación del indicador, el número que se le asigna (cuyo primer dígito corresponde a la *estrategia* a la que pertenece), la *estrategia* o *estrategias* a las que se pretende realizar el seguimiento (muchos de los indicadores son válidos para más de una), la tendencia deseada (evolución que debería tener el indicador para cumplir con las expectativas y objetivos del Plan), la definición/descripción del indicador (qué es lo que se mide y cómo se calcula), la unidad de medida (% , número de habitantes, etc.), el último dato disponible para el mismo (que representa el valor numérico que alcanza en el año para el que se recoge la información), la fecha del último dato disponible, la fuente primaria o secundaria de donde se obtiene, su periodicidad (mensual, trimestral, anual, etc.), otra información relevante, los datos existentes para el período 2008-2020 y un gráfico de evolución. En este último punto, siempre que ha sido posible, se han comparado los datos de la provincia de Jaén con los de Andalucía y España.

### MODELO DE FICHA TÉCNICA DE LOS INDICADORES DEL CMI DEL II PLAN ESTRATÉGICO DE LA PROVINCIA DE JAÉN

DENOMINACIÓN DEL INDICADOR											Nº		
ESTRATEGIA/S				Estrategia/s del II Plan a las que se pretende realizar el seguimiento/evaluación									
TENDENCIA DESEADA/VALOR A ALCANZAR				Tendencia o valor a conseguir (aumento, reducción, valor concreto, etc.)									
DEFINICIÓN/DESCRIPCIÓN DEL INDICADOR				Qué es lo que mide y cómo se calcula									
UNIDAD DE MEDIDA				%, número de habitantes, miles de personas, Km, etc.									
ÚLTIMO DATO DISPONIBLE				Valor numérico que alcanza									
FECHA DEL ÚLTIMO DATO DISPONIBLE				Año del que se obtiene el último dato									
FUENTE				Fuente primaria o secundaria de donde se obtiene									
PERIODICIDAD				Mensual/trimestral/anual/bianual/quinquenal									
OTRA INFORMACIÓN RELEVANTE				La que se estime oportuno incluir (aclaraciones, otra información de interés, etc.)									
2008	2009	2010	2011	2012	2013	2014	2015	2016	2017	2018	2019	2020	
<b>GRÁFICO DE EVOLUCIÓN DEL INDICADOR</b> (los datos de la provincia de Jaén, siempre que ello sea posible, se comparan con los existente en Andalucía y España)													





## JAÉN, SOSTENIBLE

*Se incluyen aquí las principales macromagnitudes económicas y otros indicadores que no están asignados directamente a ninguna estrategia*

1. Producto Interior Bruto
2. Tasa de variación del Producto Interior Bruto
3. Producto Interior Bruto per cápita
4. Renta Familiar Bruta Disponible
5. Renta Familiar Bruta Disponible per cápita
6. Consumo Privado
7. Consumo Privado per cápita
8. Índice de convergencia real con la Unión Europea
9. Producto Interior Bruto del sector de la construcción
10. Tasa de variación del Producto Interior Bruto del sector de la construcción
11. Producto Interior Bruto del sector de la construcción respecto al total
12. Población ocupada en el sector de la construcción
13. Población ocupada en el sector de la construcción respecto al total
14. Producto Interior Bruto del sector servicios
15. Tasa de variación del Producto Interior Bruto del sector servicios
16. Producto Interior Bruto del sector servicios respecto al total
17. Población ocupada en el sector servicios
18. Población ocupada en el sector servicios respecto al total





PRODUCTO INTERIOR BRUTO													1
<b>ESTRATEGIA/S</b>			Jaén, sostenible										
<b>TENDENCIA DESEADA/VALOR A ALCANZAR</b>			Aumento										
<b>DEFINICIÓN/DESCRIPCIÓN DEL INDICADOR</b>			Renta generada como consecuencia del valor de la producción, una vez descontado el consumo intermedio necesario para la obtención del producto o el valor del servicio										
<b>UNIDAD DE MEDIDA</b>			Millones de euros										
<b>ÚLTIMO DATO DISPONIBLE</b>			10.364,73										
<b>FECHA DEL ÚLTIMO DATO DISPONIBLE</b>			2011										
<b>FUENTE</b>			Instituto Nacional de Estadística (INE), <i>Contabilidad Regional de España</i>										
<b>PERIODICIDAD</b>			Anual										
<b>OTRA INFORMACIÓN RELEVANTE</b>			El PIB está calculado a precios de mercado y euros corrientes Los datos de los dos últimos ejercicios son provisionales										
2008	2009	2010	2011	2012	2013	2014	2015	2016	2017	2018	2019	2020	
10.636	10.404	10.335	10.365										

#### GRÁFICOS DE EVOLUCIÓN DEL INDICADOR

Millones de euros

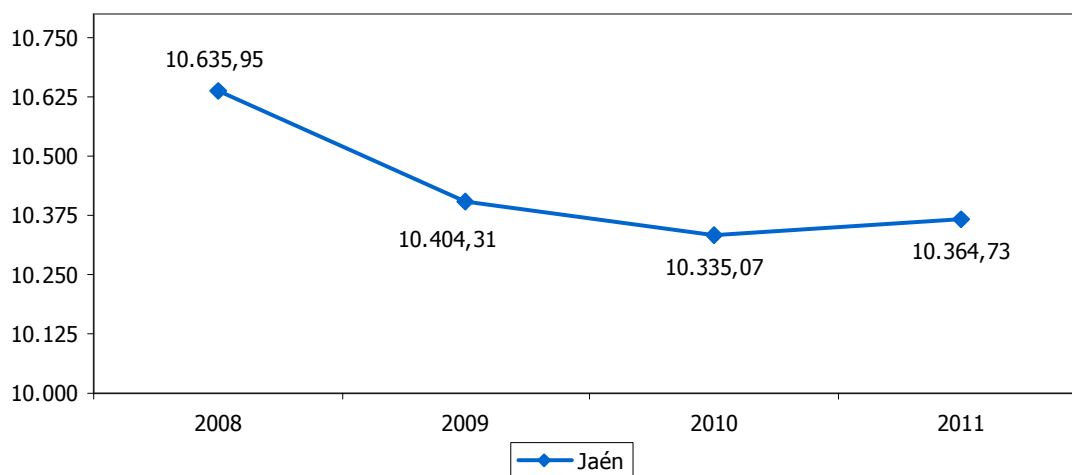

Millones de euros

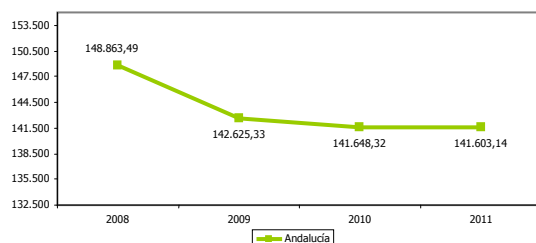

Millones de euros

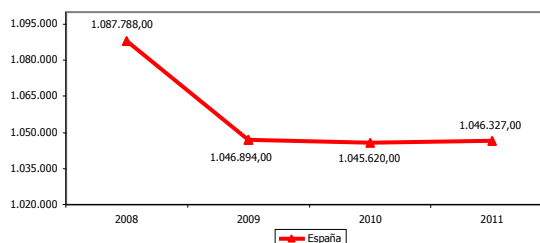



TASA DE VARIACIÓN DEL PRODUCTO INTERIOR BRUTO													2	
<b>ESTRATEGIA/S</b>				Jaén, sostenible										
<b>TENDENCIA DESEADA/VALOR A ALCANZAR</b>				Aumento										
<b>DEFINICIÓN/DESCRIPCIÓN DEL INDICADOR</b>				Tasa de variación interanual del Producto Interior Bruto										
<b>UNIDAD DE MEDIDA</b>				%										
<b>ÚLTIMO DATO DISPONIBLE</b>				0,29										
<b>FECHA DEL ÚLTIMO DATO DISPONIBLE</b>				2011										
<b>FUENTE</b>				Instituto Nacional de Estadística (INE), <i>Contabilidad Regional de España</i> Elaboración propia										
<b>PERIODICIDAD</b>				Anual										
<b>OTRA INFORMACIÓN RELEVANTE</b>				El PIB está calculado a precios de mercado y euros corrientes Los datos de los dos últimos ejercicios son provisionales										
2008	2009	2010	2011	2012	2013	2014	2015	2016	2017	2018	2019	2020		
---	-2,18	-0,67	0,29											

GRÁFICO DE EVOLUCIÓN DEL INDICADOR

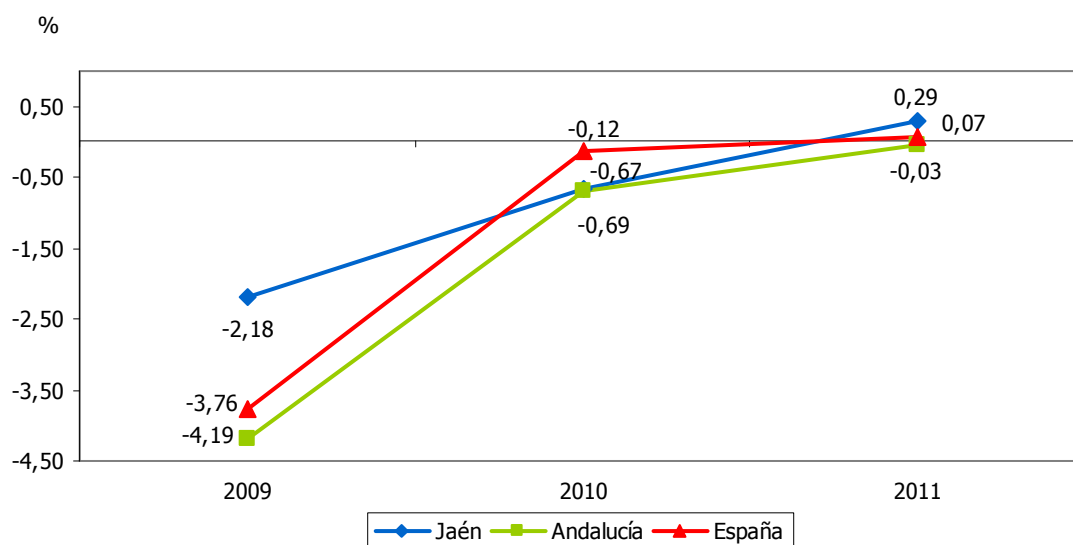



PRODUCTO INTERIOR BRUTO PER CÁPITA												3
<b>ESTRATEGIA/S</b>						Jaén, sostenible						
<b>TENDENCIA DESEADA/VALOR A ALCANZAR</b>						Aumento						
<b>DEFINICIÓN/DESCRIPCIÓN DEL INDICADOR</b>						Renta generada como consecuencia del valor de la producción, una vez descontado el consumo intermedio necesario para la obtención del producto o el valor del servicio en relación al número total de habitantes del territorio: (PIB pm/población total)						
<b>UNIDAD DE MEDIDA</b>						Euros						
<b>ÚLTIMO DATO DISPONIBLE</b>						15.455,90						
<b>FECHA DEL ÚLTIMO DATO DISPONIBLE</b>						2011						
<b>FUENTE</b>						Instituto Nacional de Estadística (INE), <i>Contabilidad Regional de España</i> Instituto Nacional de Estadística (INE), <i>Padrón municipal</i> Elaboración propia						
<b>PERIODICIDAD</b>						Anual						
<b>OTRA INFORMACIÓN RELEVANTE</b>						El PIB está calculado a precios de mercado y euros corrientes Los datos de los dos últimos ejercicios son provisionales						
2008	2009	2010	2011	2012	2013	2014	2015	2016	2017	2018	2019	2020
15.935	15.534	15.408	15.456									

GRÁFICO DE EVOLUCIÓN DEL INDICADOR

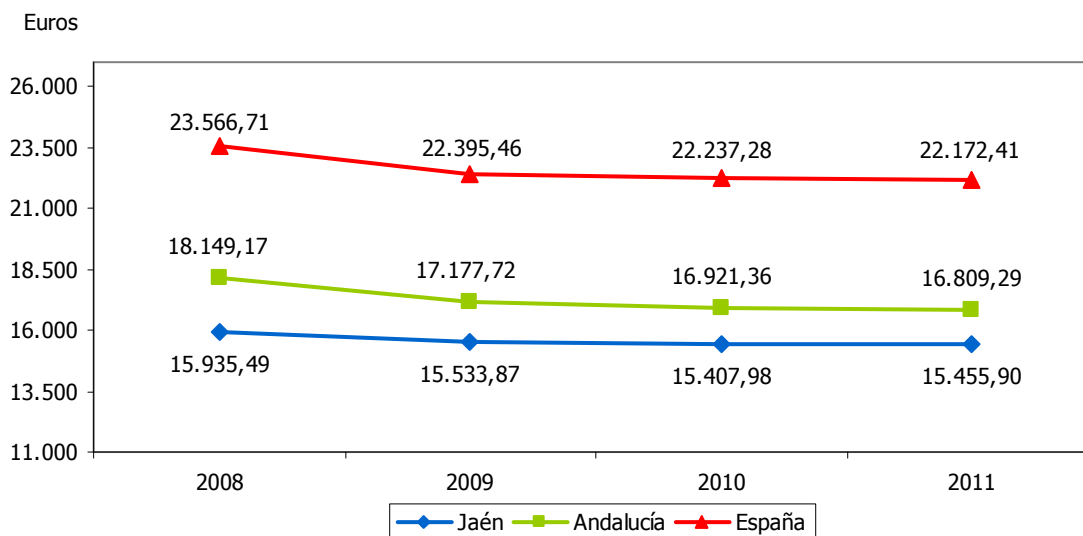



RENDA FAMILIAR BRUTA DISPONIBLE												4
<b>ESTRATEGIA/S</b>						Jaén, sostenible						
<b>TENDENCIA DESEADA/VALOR A ALCANZAR</b>						Aumento						
<b>DEFINICIÓN/DESCRIPCIÓN DEL INDICADOR</b>						Recursos de que disponen las familias para consumo y ahorro						
<b>UNIDAD DE MEDIDA</b>						Millones de euros						
<b>ÚLTIMO DATO DISPONIBLE</b>						7.947,67						
<b>FECHA DEL ÚLTIMO DATO DISPONIBLE</b>						2011						
<b>FUENTE</b>						Instituto Nacional de Estadística (INE), <i>Contabilidad Regional de España</i>						
<b>PERIODICIDAD</b>						Anual						
<b>OTRA INFORMACIÓN RELEVANTE</b>						La RFBD está calculada a euros corrientes Los datos de los dos últimos ejercicios son provisionales						
2008	2009	2010	2011	2012	2013	2014	2015	2016	2017	2018	2019	2020
7.989	8.069	7.865	7.948									

#### GRÁFICOS DE EVOLUCIÓN DEL INDICADOR

Millones de euros

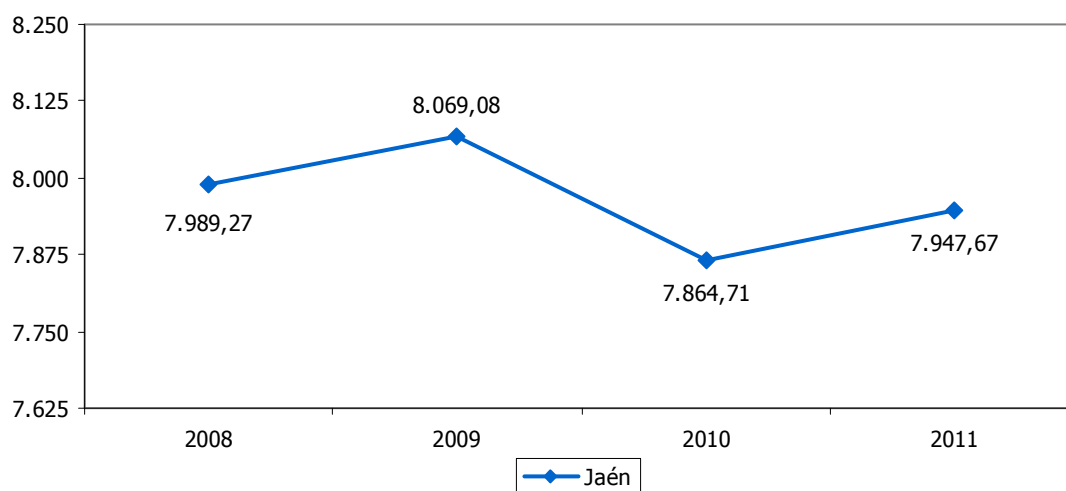

Millones de euros

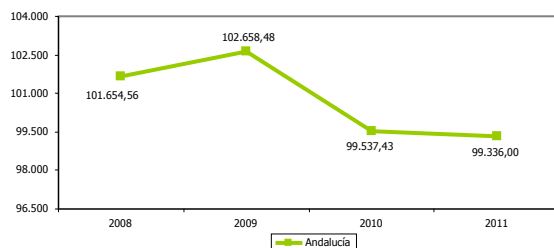

Millones de euros

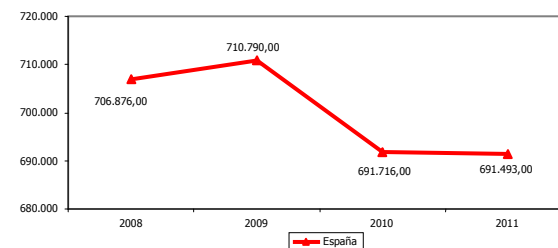





RENDA FAMILIAR BRUTA DISPONIBLE PER CÁPITA												5
<b>ESTRATEGIA/S</b>												Jaén, sostenible
<b>TENDENCIA DESEADA/VALOR A ALCANZAR</b>												Aumento
<b>DEFINICIÓN/DESCRIPCIÓN DEL INDICADOR</b>												Recursos de que disponen las familias para consumo y ahorro en relación al número total de habitantes del territorio: (RFBD/población total)
<b>UNIDAD DE MEDIDA</b>												Euros
<b>ÚLTIMO DATO DISPONIBLE</b>												11.851,59
<b>FECHA DEL ÚLTIMO DATO DISPONIBLE</b>												2011
<b>FUENTE</b>												Instituto Nacional de Estadística (INE), <i>Contabilidad Regional de España</i> Instituto Nacional de Estadística (INE), <i>Padrón municipal</i> Elaboración propia
<b>PERIODICIDAD</b>												Anual
<b>OTRA INFORMACIÓN RELEVANTE</b>												La RFBD está calculada a euros corrientes Los datos de los dos últimos ejercicios son provisionales
2008	2009	2010	2011	2012	2013	2014	2015	2016	2017	2018	2019	2020
11.970	12.047	11.725	11.852									

GRÁFICOS DE EVOLUCIÓN DEL INDICADOR

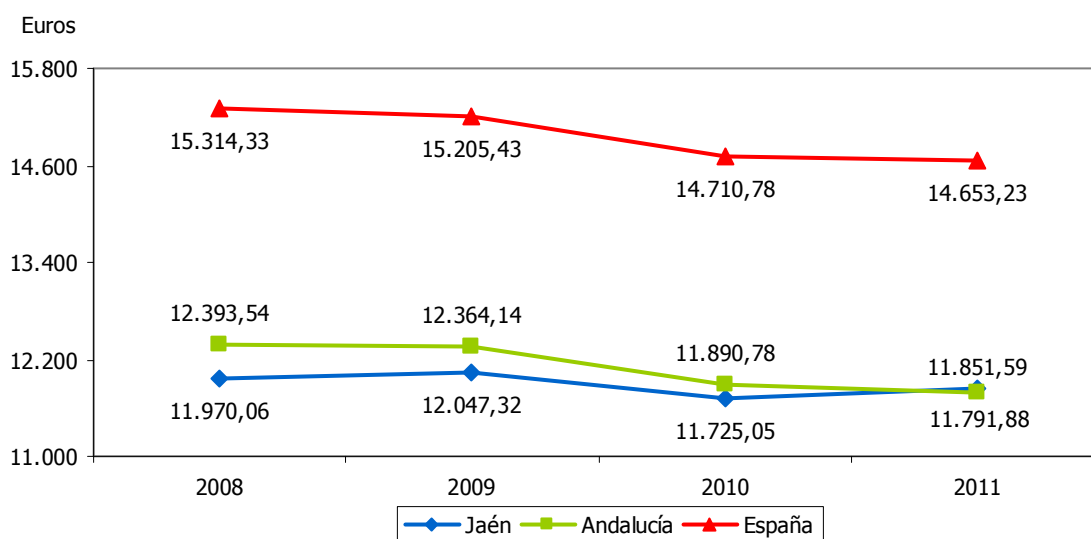



CONSUMO PRIVADO												6
ESTRATEGIA/S						Jaén, sostenible						
TENDENCIA DESEADA/VALOR A ALCANZAR						Aumento						
DEFINICIÓN/DESCRIPCIÓN DEL INDICADOR						Consumo privado						
UNIDAD DE MEDIDA						Millones de euros						
ÚLTIMO DATO DISPONIBLE						6.774,90						
FECHA DEL ÚLTIMO DATO DISPONIBLE						2010						
FUENTE						FUNCAS, <i>Balance Económico Regional (autonomías y provincias)</i>						
PERIODICIDAD						Anual						
OTRA INFORMACIÓN RELEVANTE												
2008	2009	2010	2011	2012	2013	2014	2015	2016	2017	2018	2019	2020
7.705	6.742	6.775										

### GRÁFICOS DE EVOLUCIÓN DEL INDICADOR

Millones de euros

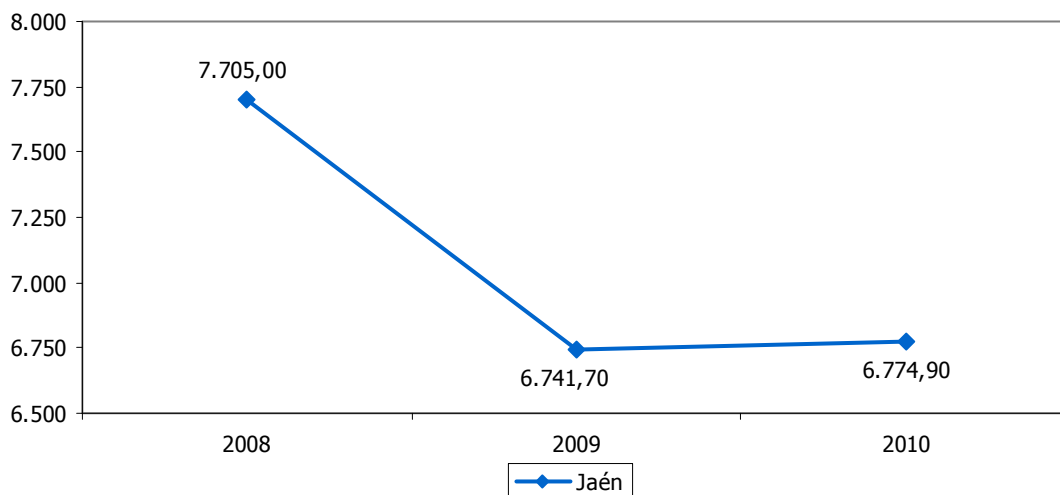

Millones de euros

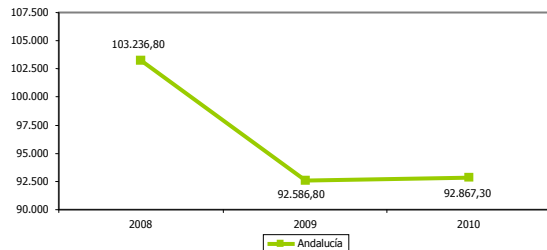

Millones de euros

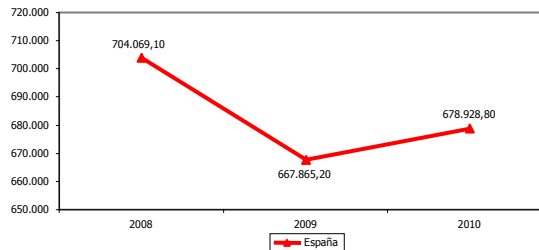



CONSUMO PRIVADO PER CÁPITA												7
<b>ESTRATEGIA/S</b>						Jaén, sostenible						
<b>TENDENCIA DESEADA/VALOR A ALCANZAR</b>						Aumento						
<b>DEFINICIÓN/DESCRIPCIÓN DEL INDICADOR</b>						Consumo privado en relación al número total de habitantes del territorio: (consumo privado/población total)						
<b>UNIDAD DE MEDIDA</b>						Euros						
<b>ÚLTIMO DATO DISPONIBLE</b>						10.100,32						
<b>FECHA DEL ÚLTIMO DATO DISPONIBLE</b>						2010						
<b>FUENTE</b>						FUNCAS, <i>Balance Económico Regional (autonomías y provincias)</i> Instituto Nacional de Estadística (INE), <i>Padrón municipal</i> Elaboración propia						
<b>PERIODICIDAD</b>						Anual						
<b>OTRA INFORMACIÓN RELEVANTE</b>												
2008	2009	2010	2011	2012	2013	2014	2015	2016	2017	2018	2019	2020
11.544	10.066	10.100										

GRÁFICO DE EVOLUCIÓN DEL INDICADOR

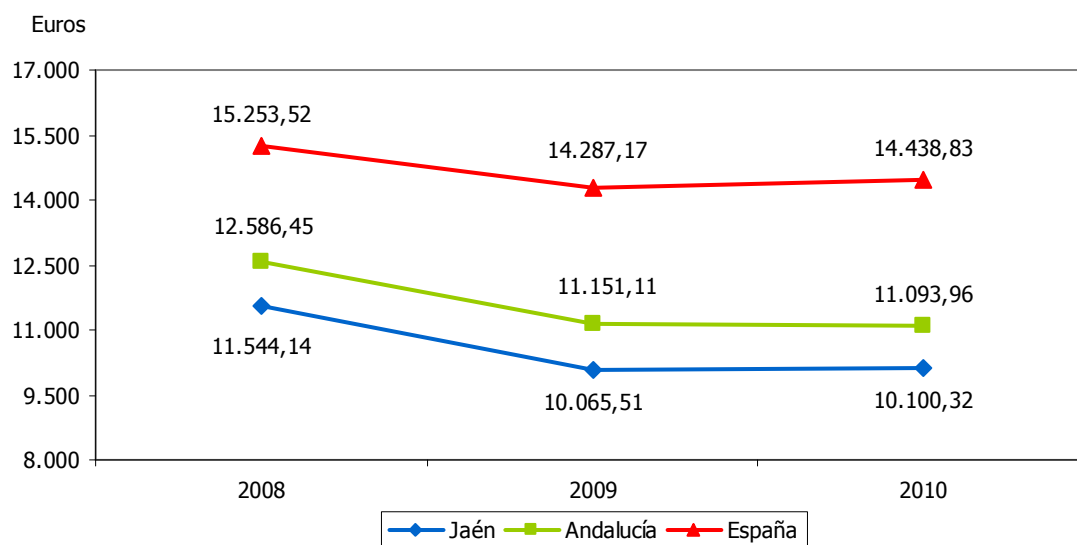



ÍNDICE DE CONVERGENCIA REAL CON LA UNIÓN EUROPEA													8
ESTRATEGIA/S					Jaén, sostenible								
TENDENCIA DESEADA/VALOR A ALCANZAR					Aumento								
DEFINICIÓN/DESCRIPCIÓN DEL INDICADOR					Índice de convergencia real de la Renta Bruta frente a la Unión Europea: (UE-15=100)								
UNIDAD DE MEDIDA					Índice								
ÚLTIMO DATO DISPONIBLE					70,77								
FECHA DEL ÚLTIMO DATO DISPONIBLE					2010								
FUENTE					FUNCAS, <i>Balance Económico Regional (autonomías y provincias)</i>								
PERIODICIDAD					Anual								
OTRA INFORMACIÓN RELEVANTE													
2008	2009	2010	2011	2012	2013	2014	2015	2016	2017	2018	2019	2020	
70,21	70,26	70,77											

GRÁFICO DE EVOLUCIÓN DEL INDICADOR

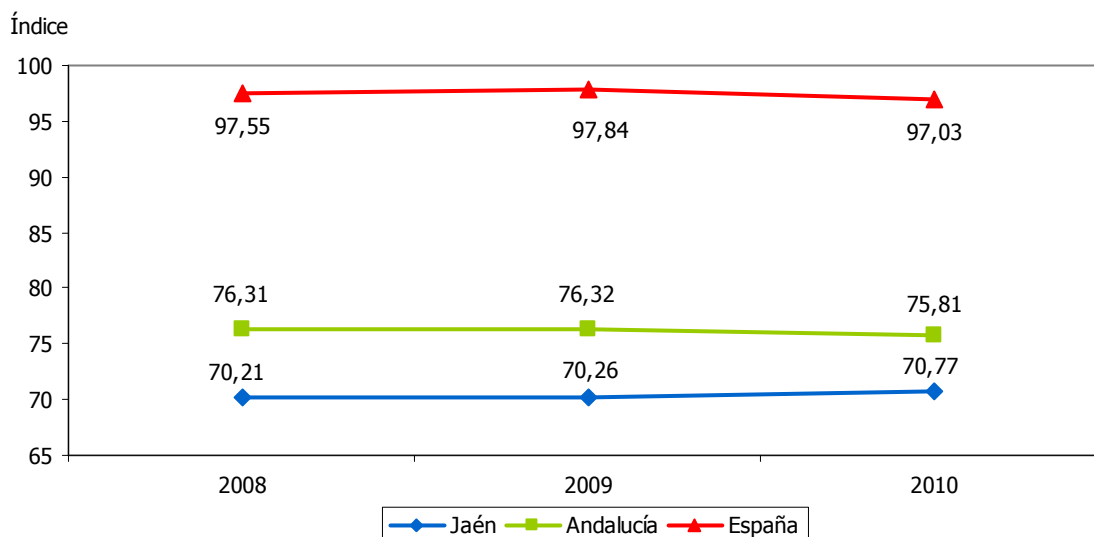



PRODUCTO INTERIOR BRUTO DEL SECTOR DE LA CONSTRUCCIÓN												9
<b>ESTRATEGIA/S</b>		Jaén, sostenible										
<b>TENDENCIA DESEADA/VALOR A ALCANZAR</b>		Aumento										
<b>DEFINICIÓN/DESCRIPCIÓN DEL INDICADOR</b>		Producto Interior Bruto del sector de la construcción										
<b>UNIDAD DE MEDIDA</b>		Millones de euros										
<b>ÚLTIMO DATO DISPONIBLE</b>		1.020,61										
<b>FECHA DEL ÚLTIMO DATO DISPONIBLE</b>		2011										
<b>FUENTE</b>		Instituto Nacional de Estadística (INE), <i>Contabilidad Regional de España</i>										
<b>PERIODICIDAD</b>		Anual										
<b>OTRA INFORMACIÓN RELEVANTE</b>		El PIB está calculado a precios de mercado y euros corrientes Los datos de los dos últimos ejercicios son provisionales										
2008	2009	2010	2011	2012	2013	2014	2015	2016	2017	2018	2019	2020
1.467	1.461	1.122	1.021									

#### GRÁFICOS DE EVOLUCIÓN DEL INDICADOR

Millones de euros

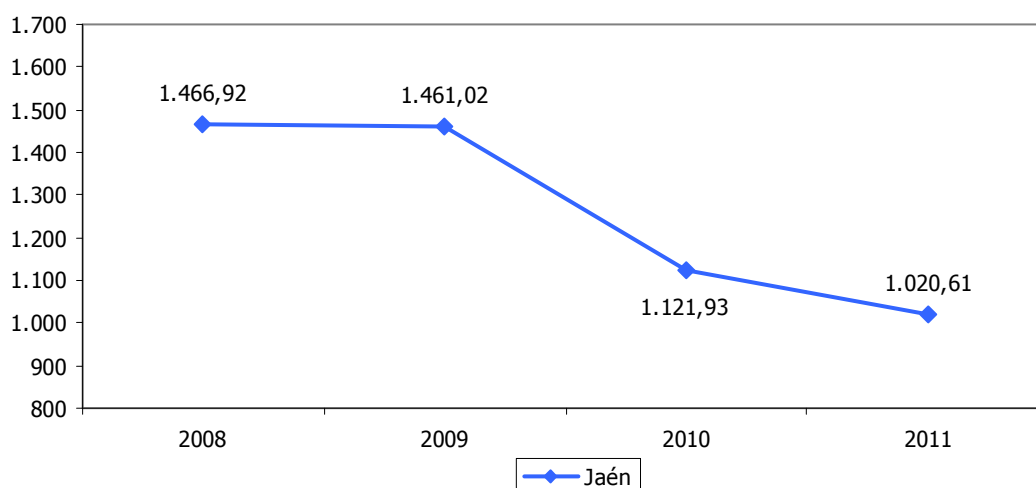

Millones de euros

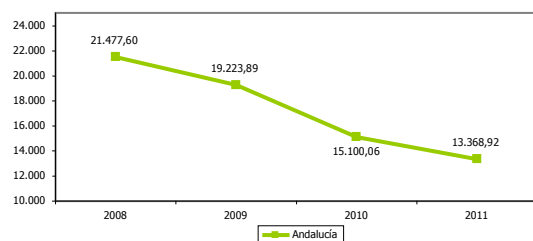

Millones de euros

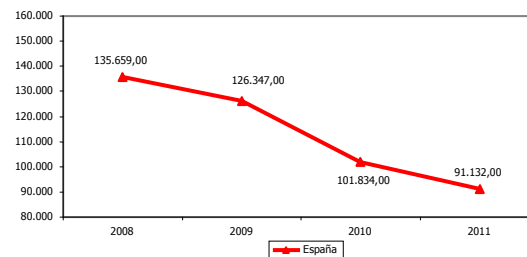



TASA DE VARIACIÓN DEL PRODUCTO INTERIOR BRUTO DEL SECTOR DE LA CONSTRUCCIÓN													10
<b>ESTRATEGIA/S</b>		Jaén, sostenible											
<b>TENDENCIA DESEADA/VALOR A ALCANZAR</b>		Aumento											
<b>DEFINICIÓN/DESCRIPCIÓN DEL INDICADOR</b>		Tasa de variación interanual del Producto Interior Bruto del sector de la construcción											
<b>UNIDAD DE MEDIDA</b>		%											
<b>ÚLTIMO DATO DISPONIBLE</b>		-9,03											
<b>FECHA DEL ÚLTIMO DATO DISPONIBLE</b>		2011											
<b>FUENTE</b>		Instituto Nacional de Estadística (INE), <i>Contabilidad Regional de España</i> Elaboración propia											
<b>PERIODICIDAD</b>		Anual											
<b>OTRA INFORMACIÓN RELEVANTE</b>		El PIB está calculado a precios de mercado y euros corrientes Los datos de los dos últimos ejercicios son provisionales											
2008	2009	2010	2011	2012	2013	2014	2015	2016	2017	2018	2019	2020	
---	-0,40	-23,21	-9,03										

GRÁFICO DE EVOLUCIÓN DEL INDICADOR

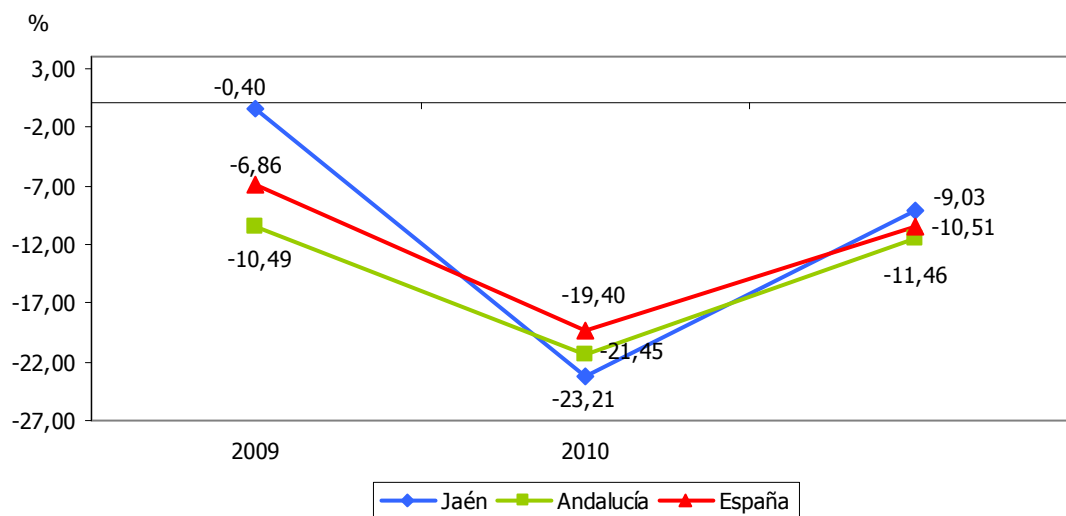



PRODUCTO INTERIOR BRUTO DEL SECTOR DE LA CONSTRUCCIÓN RESPECTO AL TOTAL												11
<b>ESTRATEGIA/S</b>												Jaén, sostenible
<b>TENDENCIA DESEADA/VALOR A ALCANZAR</b>												-
<b>DEFINICIÓN/DESCRIPCIÓN DEL INDICADOR</b>												Producto Interior Bruto del sector de la construcción en relación al Producto Interior Bruto total: (PIB del sector de la construcción/PIB total) x 100
<b>UNIDAD DE MEDIDA</b>												%
<b>ÚLTIMO DATO DISPONIBLE</b>												9,85
<b>FECHA DEL ÚLTIMO DATO DISPONIBLE</b>												2011
<b>FUENTE</b>												Instituto Nacional de Estadística (INE), <i>Contabilidad Regional de España</i> Elaboración propia
<b>PERIODICIDAD</b>												Anual
<b>OTRA INFORMACIÓN RELEVANTE</b>												El PIB está calculado a precios de mercado y euros corrientes Los datos de los dos últimos ejercicios son provisionales
2008	2009	2010	2011	2012	2013	2014	2015	2016	2017	2018	2019	2020
13,79	14,04	10,86	9,85									

GRÁFICO DE EVOLUCIÓN DEL INDICADOR

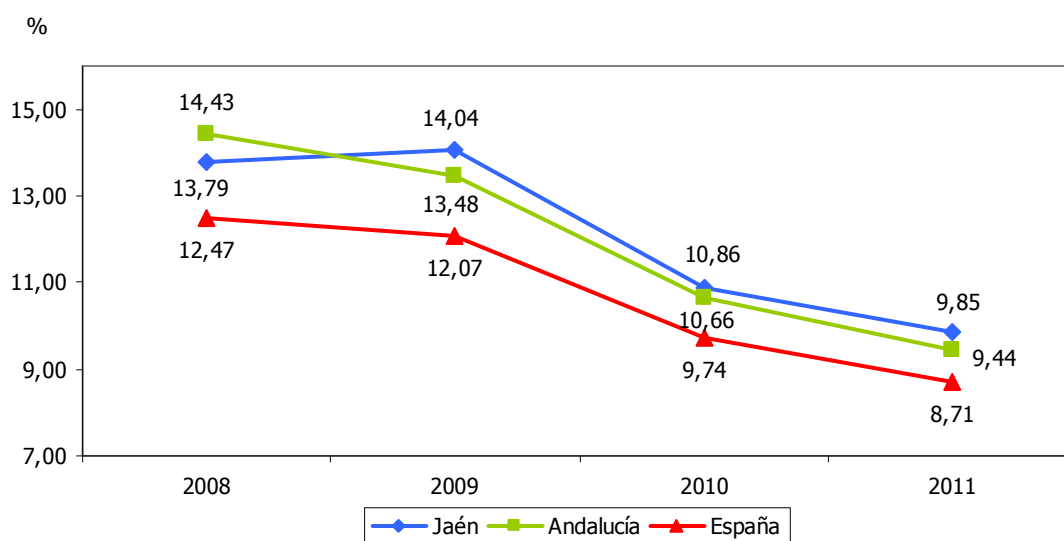



POBLACIÓN OCUPADA EN EL SECTOR DE LA CONSTRUCCIÓN													12
ESTRATEGIA/S						Jaén, sostenible							
TENDENCIA DESEADA/VALOR A ALCANZAR						Aumento							
DEFINICIÓN/DESCRIPCIÓN DEL INDICADOR						Población ocupada en el sector de la construcción							
UNIDAD DE MEDIDA						Nº de personas							
ÚLTIMO DATO DISPONIBLE						9.425							
FECHA DEL ÚLTIMO DATO DISPONIBLE						2014							
FUENTE						Instituto Nacional de Estadística (INE), <i>Encuesta de Población Activa</i> Elaboración propia							
PERIODICIDAD						Trimestral							
OTRA INFORMACIÓN RELEVANTE						Los datos anuales se han calculado como media de los cuatro trimestres							
2008	2009	2010	2011	2012	2013	2014	2015	2016	2017	2018	2019	2020	
30.325	21.375	18.125	16.575	12.650	10.350	9.425							

#### GRÁFICOS DE EVOLUCIÓN DEL INDICADOR

Nº de personas

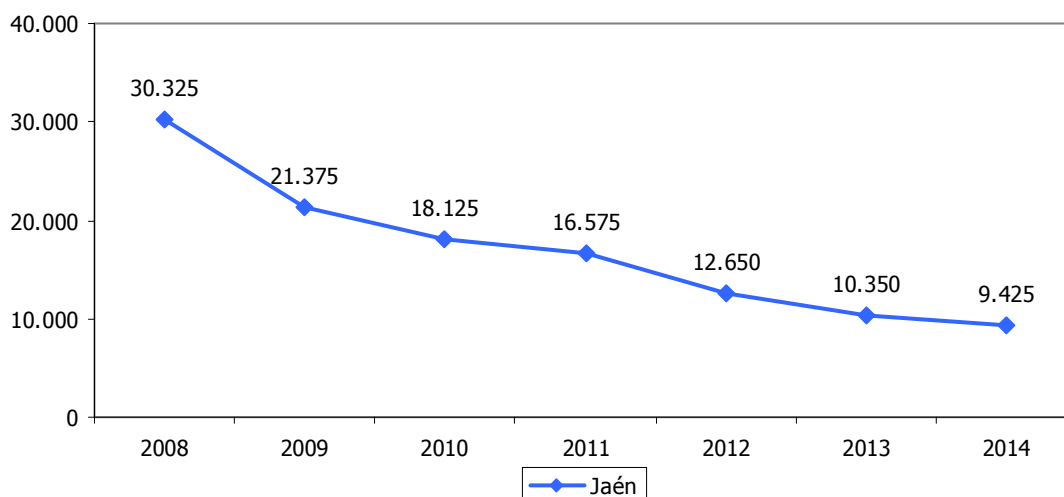

Nº de personas

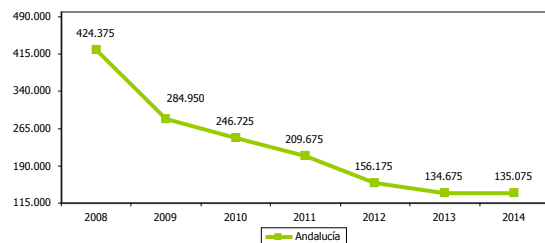

Nº de personas

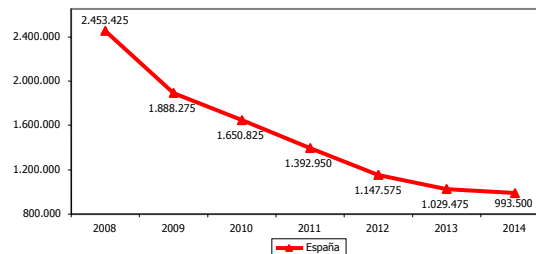





POBLACIÓN OCUPADA EN EL SECTOR DE LA CONSTRUCCIÓN RESPECTO AL TOTAL												13
<b>ESTRATEGIA/S</b>												Jaén, sostenible
<b>TENDENCIA DESEADA/VALOR A ALCANZAR</b>												-
<b>DEFINICIÓN/DESCRIPCIÓN DEL INDICADOR</b>												Población ocupada en el sector de la construcción en relación a la población ocupada total: (población ocupada sector construcción/población ocupada total) x 100
<b>UNIDAD DE MEDIDA</b>												%
<b>ÚLTIMO DATO DISPONIBLE</b>												4,77
<b>FECHA DEL ÚLTIMO DATO DISPONIBLE</b>												2014
<b>FUENTE</b>												Instituto Nacional de Estadística (INE), <i>Encuesta de Población Activa</i> Elaboración propia
<b>PERIODICIDAD</b>												Trimestral
<b>OTRA INFORMACIÓN RELEVANTE</b>												Los datos anuales se han calculado como media de los cuatro trimestres
2008	2009	2010	2011	2012	2013	2014	2015	2016	2017	2018	2019	2020
12,59	9,69	8,28	7,90	6,72	5,56	4,77						

**GRÁFICO DE EVOLUCIÓN DEL INDICADOR**

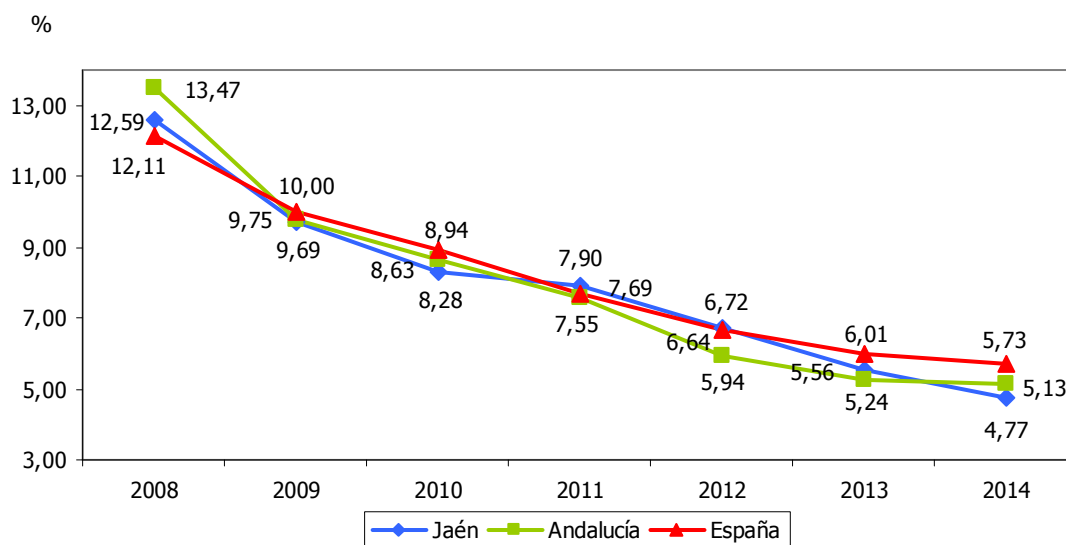



PRODUCTO INTERIOR BRUTO DEL SECTOR SERVICIOS													14
<b>ESTRATEGIA/S</b>		Jaén, sostenible											
<b>TENDENCIA DESEADA/VALOR A ALCANZAR</b>		Aumento											
<b>DEFINICIÓN/DESCRIPCIÓN DEL INDICADOR</b>		Producto Interior Bruto del sector servicios											
<b>UNIDAD DE MEDIDA</b>		Millones de euros											
<b>ÚLTIMO DATO DISPONIBLE</b>		6.367,94											
<b>FECHA DEL ÚLTIMO DATO DISPONIBLE</b>		2011											
<b>FUENTE</b>		Instituto Nacional de Estadística (INE), <i>Contabilidad Regional de España</i> Elaboración propia											
<b>PERIODICIDAD</b>		Anual											
<b>OTRA INFORMACIÓN RELEVANTE</b>		El PIB está calculado a precios de mercado y euros corrientes Los datos de los dos últimos ejercicios son provisionales											
2008	2009	2010	2011	2012	2013	2014	2015	2016	2017	2018	2019	2020	
6.230	6.294	6.190	6.368										

#### GRÁFICOS DE EVOLUCIÓN DEL INDICADOR

Millones de euros

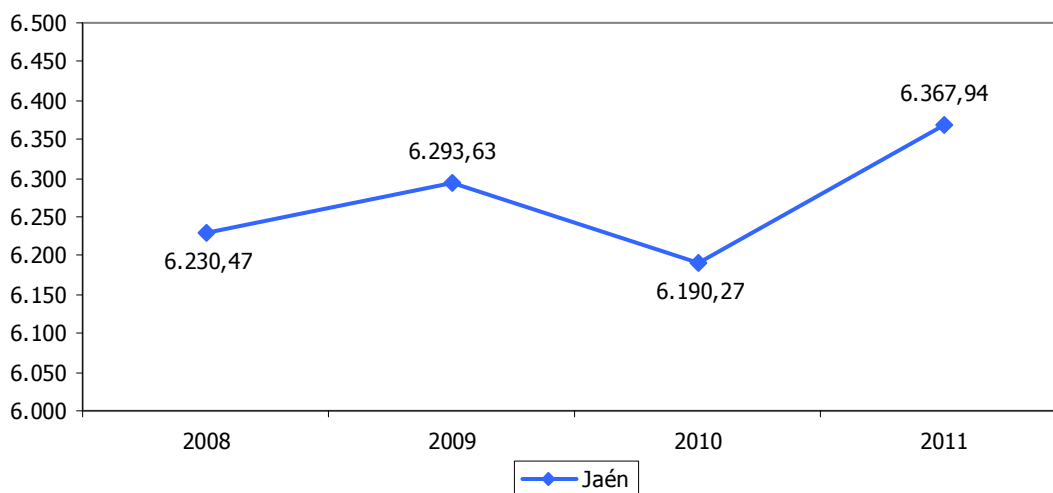

Millones de euros

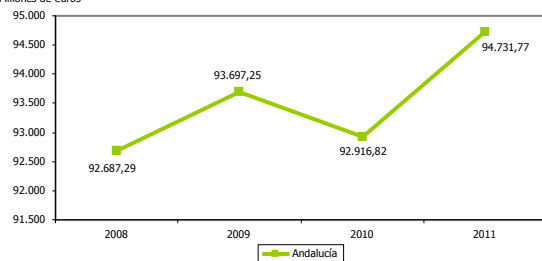

Millones de euros

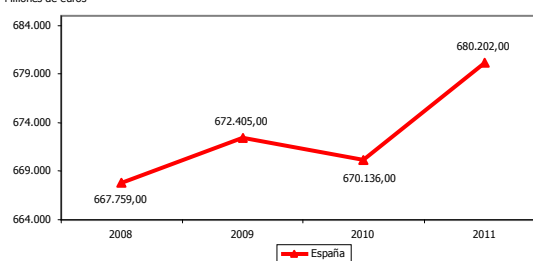



TASA DE VARIACIÓN DEL PRODUCTO INTERIOR BRUTO DEL SECTOR SERVICIOS													15
<b>ESTRATEGIA/S</b>		Jaén, sostenible											
<b>TENDENCIA DESEADA/VALOR A ALCANZAR</b>		Aumento											
<b>DEFINICIÓN/DESCRIPCIÓN DEL INDICADOR</b>		Tasa de variación interanual del Producto Interior Bruto del sector servicios											
<b>UNIDAD DE MEDIDA</b>		%											
<b>ÚLTIMO DATO DISPONIBLE</b>		2,87											
<b>FECHA DEL ÚLTIMO DATO DISPONIBLE</b>		2011											
<b>FUENTE</b>		Instituto Nacional de Estadística (INE), <i>Contabilidad Regional de España</i> Elaboración propia											
<b>PERIODICIDAD</b>		Anual											
<b>OTRA INFORMACIÓN RELEVANTE</b>		El PIB está calculado a precios de mercado y euros corrientes Los datos de los dos últimos ejercicios son provisionales											
2008	2009	2010	2011	2012	2013	2014	2015	2016	2017	2018	2019	2020	
---	1,09	-1,64	2,87										

GRÁFICO DE EVOLUCIÓN DEL INDICADOR

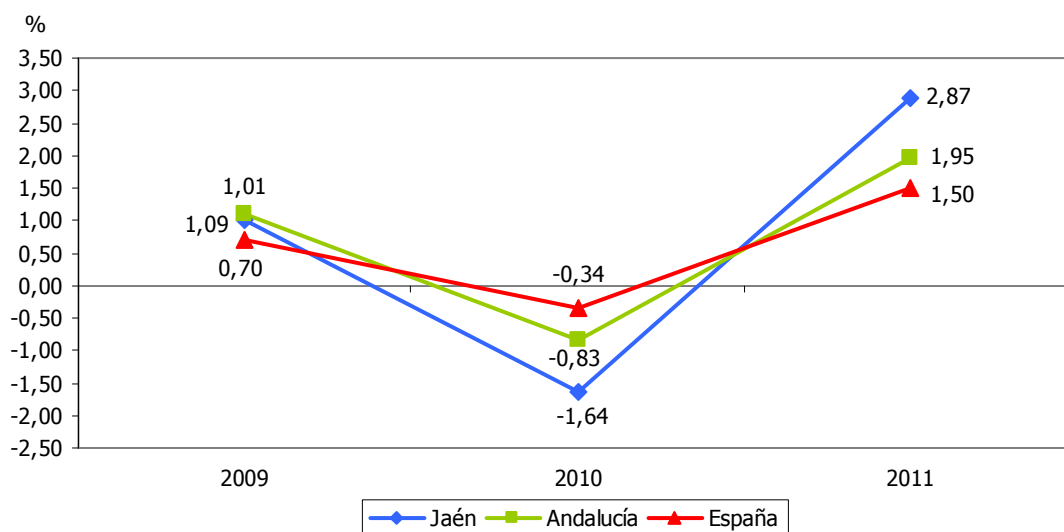



PRODUCTO INTERIOR BRUTO DEL SECTOR SERVICIOS RESPECTO AL TOTAL												16
<b>ESTRATEGIA/S</b>												Jaén, sostenible
<b>TENDENCIA DESEADA/VALOR A ALCANZAR</b>												Aumento
<b>DEFINICIÓN/DESCRIPCIÓN DEL INDICADOR</b>												Producto Interior Bruto del sector servicios en relación al Producto Interior Bruto total: (PIB del sector servicios/PIB total) x 100
<b>UNIDAD DE MEDIDA</b>												%
<b>ÚLTIMO DATO DISPONIBLE</b>												61,44
<b>FECHA DEL ÚLTIMO DATO DISPONIBLE</b>												2011
<b>FUENTE</b>												Instituto Nacional de Estadística (INE), <i>Contabilidad Regional de España</i> Elaboración propia
<b>PERIODICIDAD</b>												Anual
<b>OTRA INFORMACIÓN RELEVANTE</b>												El PIB está calculado a precios de mercado y euros corrientes Los datos de los dos últimos ejercicios son provisionales
2008	2009	2010	2011	2012	2013	2014	2015	2016	2017	2018	2019	2020
58,58	60,49	59,90	61,44									

GRÁFICO DE EVOLUCIÓN DEL INDICADOR

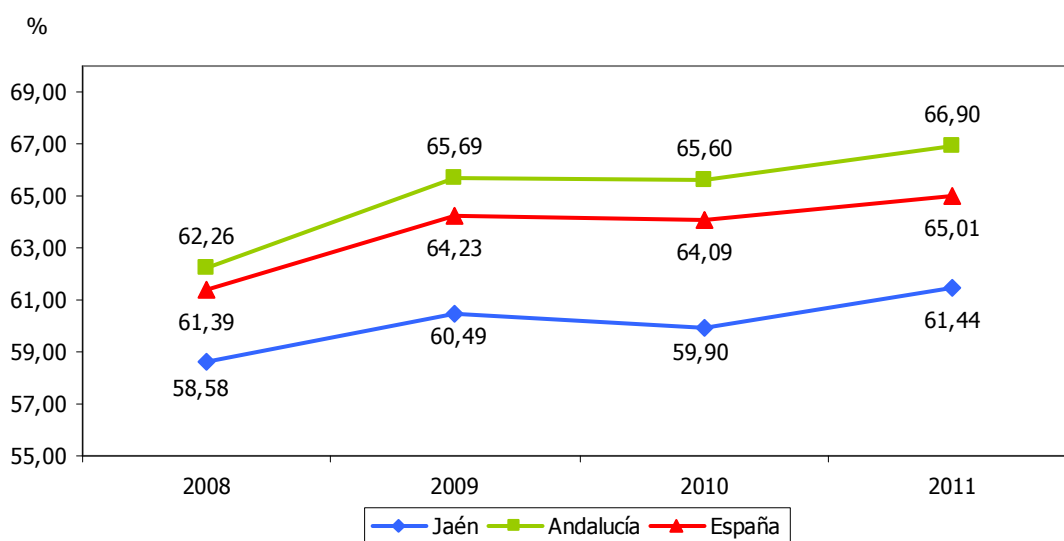



POBLACIÓN OCUPADA EN EL SECTOR SERVICIOS												17
ESTRATEGIA/S						Jaén, sostenible						
TENDENCIA DESEADA/VALOR A ALCANZAR						Aumento						
DEFINICIÓN/DESCRIPCIÓN DEL INDICADOR						Población ocupada en el sector servicios						
UNIDAD DE MEDIDA						Nº de personas						
ÚLTIMO DATO DISPONIBLE						138.975						
FECHA DEL ÚLTIMO DATO DISPONIBLE						2014						
FUENTE						Instituto Nacional de Estadística (INE), <i>Encuesta de Población Activa</i> Elaboración propia						
PERIODICIDAD						Trimestral						
OTRA INFORMACIÓN RELEVANTE						Los datos anuales se han calculado como media de los cuatro trimestres						
2008	2009	2010	2011	2012	2013	2014	2015	2016	2017	2018	2019	2020
147.975	146.300	141.650	140.400	134.175	134.600	138.975						

#### GRÁFICOS DE EVOLUCIÓN DEL INDICADOR

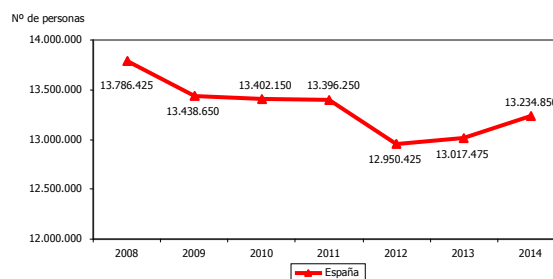
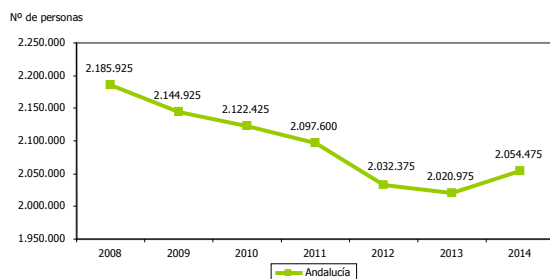
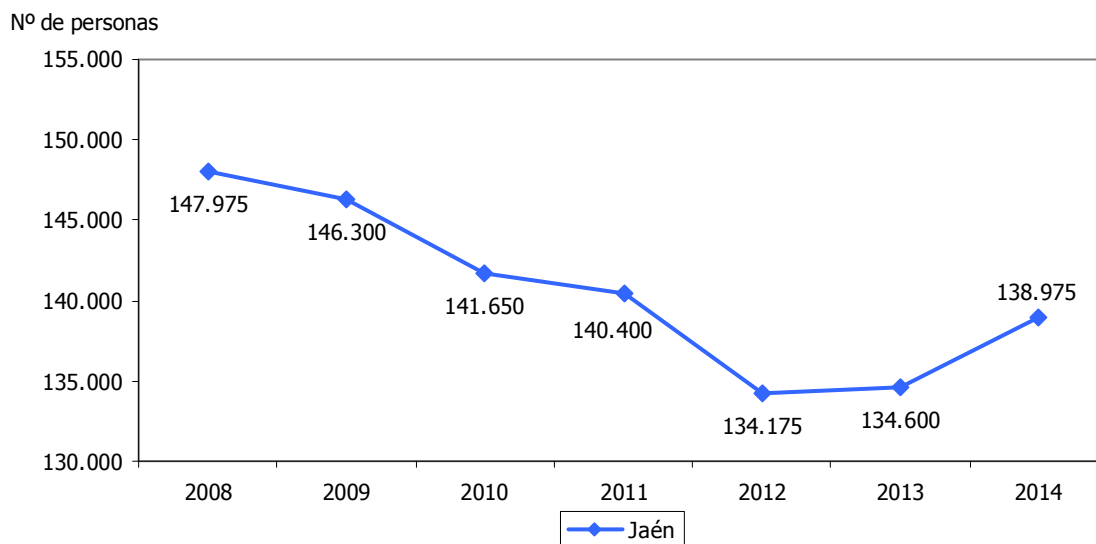



POBLACIÓN OCUPADA EN EL SECTOR SERVICIOS RESPECTO AL TOTAL													18
<b>ESTRATEGIA/S</b>													Jaén, sostenible
<b>TENDENCIA DESEADA/VALOR A ALCANZAR</b>													Aumento
<b>DEFINICIÓN/DESCRIPCIÓN DEL INDICADOR</b>													Población ocupada en el sector servicios en relación a la población ocupada total: (población ocupada sector servicios/población ocupada total) x 100
<b>UNIDAD DE MEDIDA</b>													%
<b>ÚLTIMO DATO DISPONIBLE</b>													70,30
<b>FECHA DEL ÚLTIMO DATO DISPONIBLE</b>													2014
<b>FUENTE</b>													Instituto Nacional de Estadística (INE), <i>Encuesta de Población Activa</i> Elaboración propia
<b>PERIODICIDAD</b>													Trimestral
<b>OTRA INFORMACIÓN RELEVANTE</b>													Los datos anuales se han calculado como media de los cuatro trimestres
2008	2009	2010	2011	2012	2013	2014	2015	2016	2017	2018	2019	2020	
61,43	66,29	64,69	66,92	71,29	72,34	70,30							

GRÁFICO DE EVOLUCIÓN DEL INDICADOR

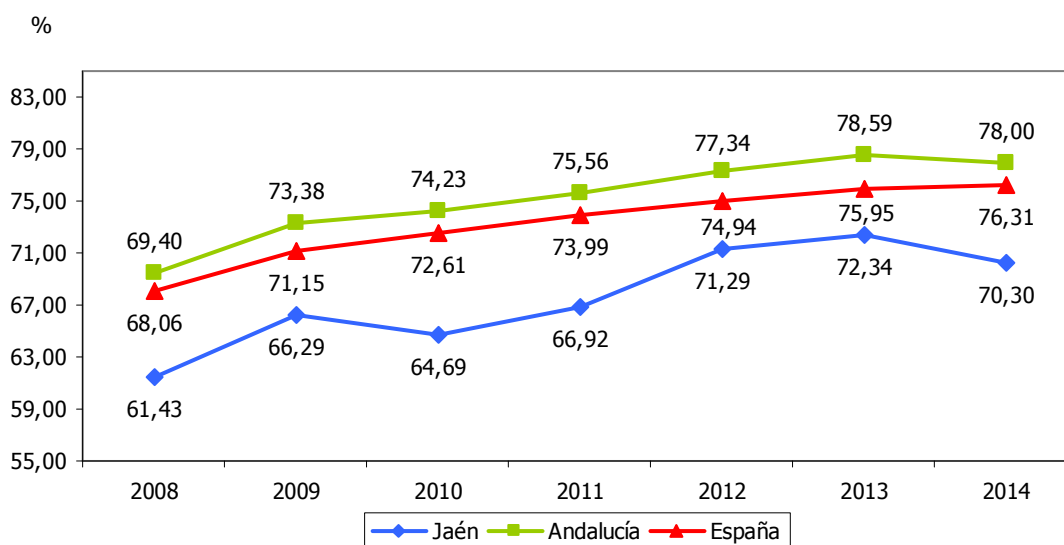



## JAÉN, INDUSTRIAL

- 1.1. Producto Interior Bruto industrial
- 1.2. Tasa de variación del Producto Interior Bruto industrial
- 1.3. Producto Interior Bruto industrial respecto al total
- 1.4. Población activa en el sector industrial
- 1.5. Población activa en el sector industrial respecto al total
- 1.6. Población ocupada en el sector industrial
- 1.7. Población ocupada en el sector industrial respecto al total
- 1.8. Número de empresas
- 1.9. Pequeñas y medianas empresas respecto al total andaluz
- 1.10. Grandes empresas respecto al total andaluz
- 1.11. Altas de empresas
- 1.12. Bajas de empresas
- 1.13. Saldo de empresas
- 1.14. Apertura de centros de trabajo
- 1.15. Egresados de la UJA que trabajan por cuenta propia
- 1.16. Empresas en los sectores industrial y energético
- 1.17. Empleos en empresas de los sectores industrial y energético
- 1.18. Productividad laboral del sector industrial
- 1.19. Empresas en los sectores industrial y energético respecto al total
- 1.20. Establecimientos de industrias tradicionales respecto al total
- 1.21. Establecimientos de industrias intermedias respecto al total
- 1.22. Establecimientos de industrias avanzadas respecto al total
- 1.23. Establecimientos de industrias intermedias y avanzadas respecto al total
- 1.24. Empresas exportadoras
- 1.25. Exportaciones



- 1.26. Exportaciones de productos industriales
- 1.27. Saldo comercial externo
- 1.28. Tasa de apertura exterior
- 1.29. Ventas de bienes y servicios a otras provincias
- 1.30. Saldo comercial con otras provincias
- 1.31. Índice de confianza empresarial
- 1.32. Créditos bancarios
- 1.33. Créditos bancarios concedidos a administraciones respecto al total
- 1.34. Depósitos bancarios
- 1.35. Ratio créditos/depósitos bancarios
- 1.36. Consumo de energía final en el sector industrial





PRODUCTO INTERIOR BRUTO INDUSTRIAL													1.1
<b>ESTRATEGIA/S</b>				Jaén, industrial									
<b>TENDENCIA DESEADA/VALOR A ALCANZAR</b>				Aumento									
<b>DEFINICIÓN/DESCRIPCIÓN DEL INDICADOR</b>				Producto Interior Bruto de la industria transformadora									
<b>UNIDAD DE MEDIDA</b>				Millones de euros									
<b>ÚLTIMO DATO DISPONIBLE</b>				1.257,42									
<b>FECHA DEL ÚLTIMO DATO DISPONIBLE</b>				2011									
<b>FUENTE</b>				Instituto Nacional de Estadística (INE), <i>Contabilidad Regional de España</i>									
<b>PERIODICIDAD</b>				Anual									
<b>OTRA INFORMACIÓN RELEVANTE</b>				El PIB está calculado a precios de mercado y euros corrientes Los datos de los dos últimos ejercicios son provisionales									
2008	2009	2010	2011	2012	2013	2014	2015	2016	2017	2018	2019	2020	
1.310	1.178	1.268	1.257										

#### GRÁFICOS DE EVOLUCIÓN DEL INDICADOR

Millones de euros

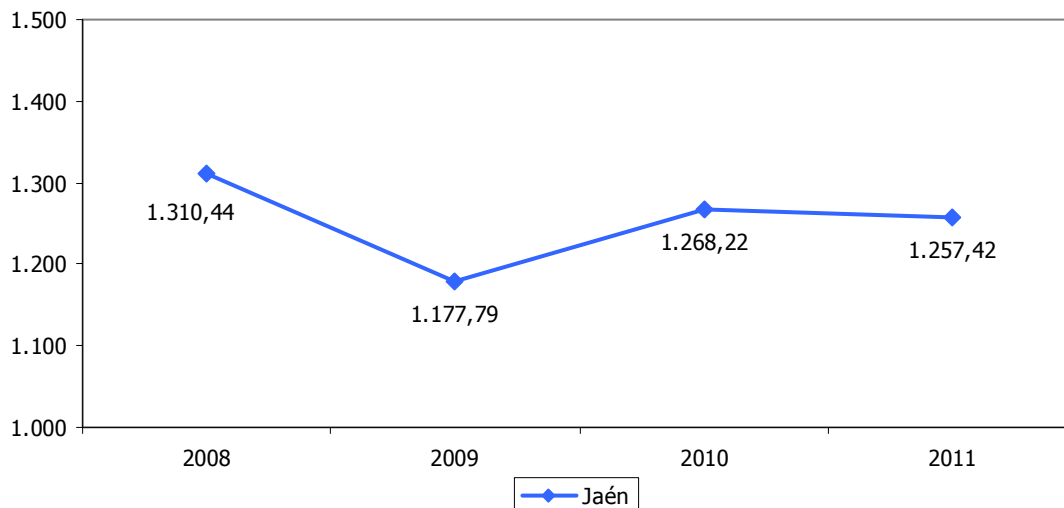

Millones de euros

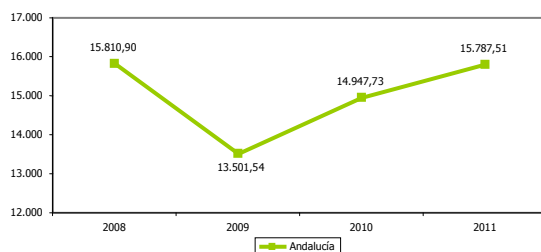

Millones de euros

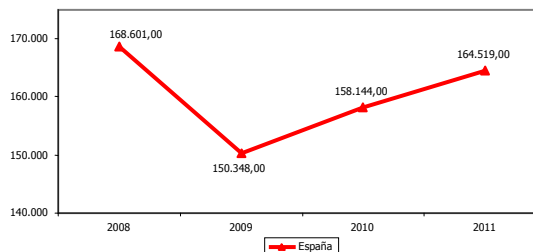



TASA DE VARIACIÓN DEL PRODUCTO INTERIOR BRUTO INDUSTRIAL												1.2	
<b>ESTRATEGIA/S</b>				Jaén, industrial									
<b>TENDENCIA DESEADA/VALOR A ALCANZAR</b>				Aumento									
<b>DEFINICIÓN/DESCRIPCIÓN DEL INDICADOR</b>				Tasa de variación interanual del Producto Interior Bruto de la industria transformadora									
<b>UNIDAD DE MEDIDA</b>				%									
<b>ÚLTIMO DATO DISPONIBLE</b>				-0,85									
<b>FECHA DEL ÚLTIMO DATO DISPONIBLE</b>				2011									
<b>FUENTE</b>				Instituto Nacional de Estadística (INE), <i>Contabilidad Regional de España</i> Elaboración propia									
<b>PERIODICIDAD</b>				Anual									
<b>OTRA INFORMACIÓN RELEVANTE</b>				El PIB está calculado a precios de mercado y euros corrientes Los datos de los dos últimos ejercicios son provisionales									
2008	2009	2010	2011	2012	2013	2014	2015	2016	2017	2018	2019	2020	
---	-10,12	7,68	-0,85										

GRÁFICO DE EVOLUCIÓN DEL INDICADOR

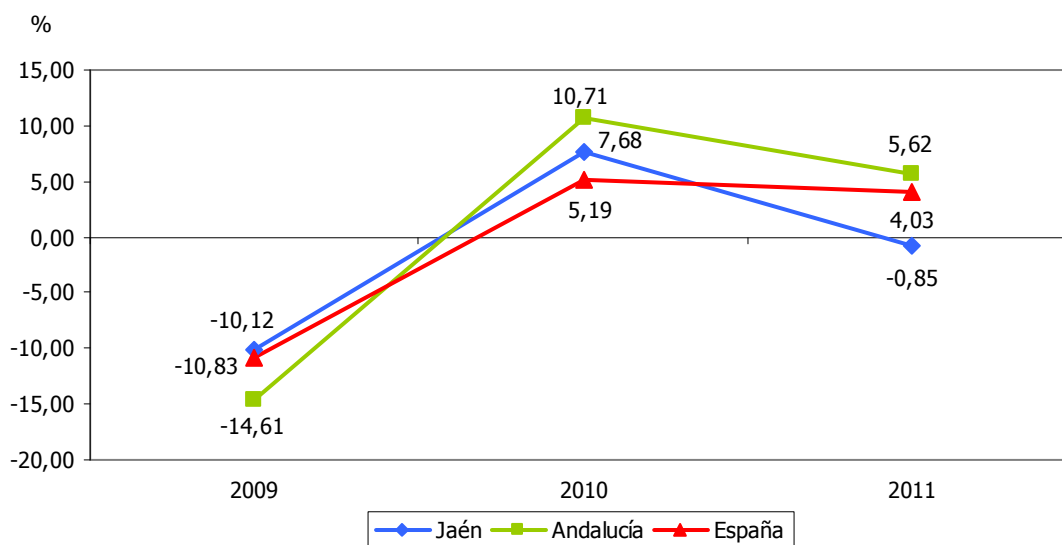



PRODUCTO INTERIOR BRUTO INDUSTRIAL RESPECTO AL TOTAL												1.3	
<b>ESTRATEGIA/S</b>				Jaén, industrial									
<b>TENDENCIA DESEADA/VALOR A ALCANZAR</b>				Aumento hasta alcanzar la media española									
<b>DEFINICIÓN/DESCRIPCIÓN DEL INDICADOR</b>				Producto Interior Bruto de la industria transformadora en relación al Producto Interior Bruto total: (PIB industria transformadora/PIB total) x 100									
<b>UNIDAD DE MEDIDA</b>				%									
<b>ÚLTIMO DATO DISPONIBLE</b>				12,13									
<b>FECHA DEL ÚLTIMO DATO DISPONIBLE</b>				2011									
<b>FUENTE</b>				Instituto Nacional de Estadística (INE), <i>Contabilidad Regional de España</i> Elaboración propia									
<b>PERIODICIDAD</b>				Anual									
<b>OTRA INFORMACIÓN RELEVANTE</b>				El PIB está calculado a precios de mercado y euros corrientes Los datos de los dos últimos ejercicios son provisionales									
2008	2009	2010	2011	2012	2013	2014	2015	2016	2017	2018	2019	2020	
12,32	11,28	12,27	12,13										

GRÁFICO DE EVOLUCIÓN DEL INDICADOR

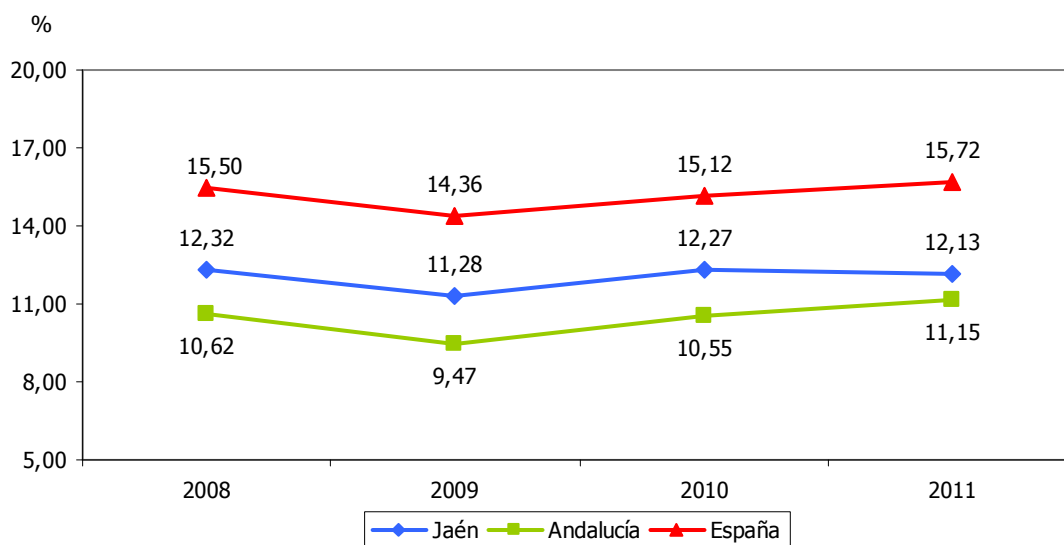



POBLACIÓN ACTIVA EN EL SECTOR INDUSTRIAL													1.4
ESTRATEGIA/S						Jaén, industrial							
TENDENCIA DESEADA/VALOR A ALCANZAR						Aumento							
DEFINICIÓN/DESCRIPCIÓN DEL INDICADOR						Población activa en el sector industrial							
UNIDAD DE MEDIDA						Nº de personas							
ÚLTIMO DATO DISPONIBLE						22.900							
FECHA DEL ÚLTIMO DATO DISPONIBLE						2014							
FUENTE						Instituto Nacional de Estadística (INE), <i>Encuesta de Población Activa</i> Elaboración propia							
PERIODICIDAD						Trimestral							
OTRA INFORMACIÓN RELEVANTE						Los datos anuales se han calculado como media de los cuatro trimestres							
2008	2009	2010	2011	2012	2013	2014	2015	2016	2017	2018	2019	2020	
37.980	32.750	29.450	27.630	25.225	24.700	22.900							

#### GRÁFICOS DE EVOLUCIÓN DEL INDICADOR

Nº de personas

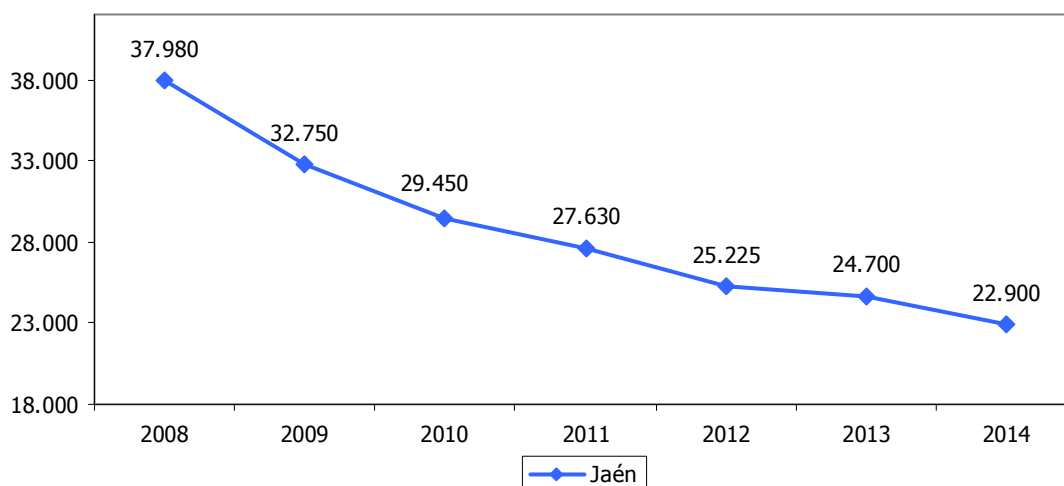

Nº de personas

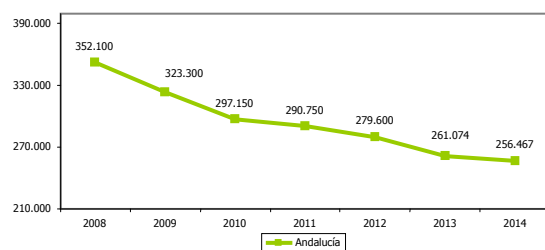

Nº de personas

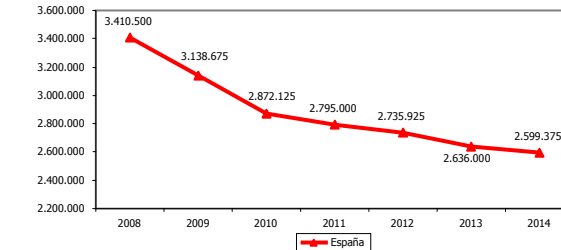



POBLACIÓN ACTIVA EN EL SECTOR INDUSTRIAL RESPECTO AL TOTAL													1.5	
<b>ESTRATEGIA/S</b>					Jaén, industrial									
<b>TENDENCIA DESEADA/VALOR A ALCANZAR</b>					Aumento hasta alcanzar la media española									
<b>DEFINICIÓN/DESCRIPCIÓN DEL INDICADOR</b>					Población activa en el sector industrial en relación a la población activa total: (población activa sector industrial/población activa total) x 100									
<b>UNIDAD DE MEDIDA</b>					%									
<b>ÚLTIMO DATO DISPONIBLE</b>					7,73									
<b>FECHA DEL ÚLTIMO DATO DISPONIBLE</b>					2014									
<b>FUENTE</b>					Instituto Nacional de Estadística (INE), <i>Encuesta de Población Activa</i> Elaboración propia									
<b>PERIODICIDAD</b>					Trimestral									
<b>OTRA INFORMACIÓN RELEVANTE</b>					Los datos anuales se han calculado como media de los cuatro trimestres									
2008	2009	2010	2011	2012	2013	2014	2015	2016	2017	2018	2019	2020		
13,16	11,39	10,09	9,50	8,54	8,05	7,73								

GRÁFICO DE EVOLUCIÓN DEL INDICADOR

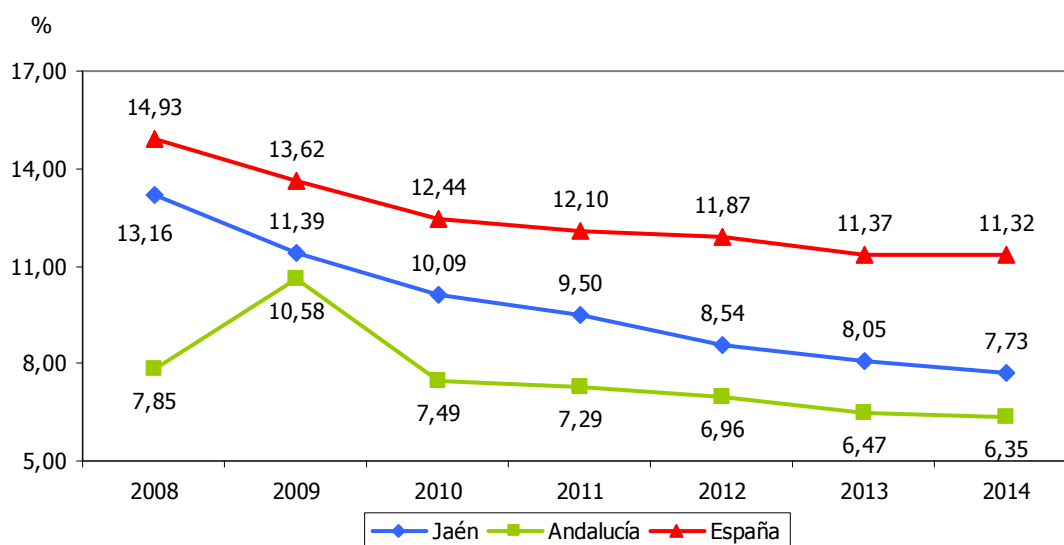



POBLACIÓN OCUPADA EN EL SECTOR INDUSTRIAL													1.6
ESTRATEGIA/S						Jaén, industrial							
TENDENCIA DESEADA/VALOR A ALCANZAR						Aumento							
DEFINICIÓN/DESCRIPCIÓN DEL INDICADOR						Población ocupada en el sector industrial							
UNIDAD DE MEDIDA						Nº de personas							
ÚLTIMO DATO DISPONIBLE						19.450							
FECHA DEL ÚLTIMO DATO DISPONIBLE						2014							
FUENTE						Instituto Nacional de Estadística (INE), <i>Encuesta de Población Activa</i> Elaboración propia							
PERIODICIDAD						Trimestral							
OTRA INFORMACIÓN RELEVANTE						Los datos anuales se han calculado como media de los cuatro trimestres							
2008	2009	2010	2011	2012	2013	2014	2015	2016	2017	2018	2019	2020	
34.925	27.675	26.625	24.775	20.350	21.025	19.450							

#### GRÁFICOS DE EVOLUCIÓN DEL INDICADOR

Nº de personas

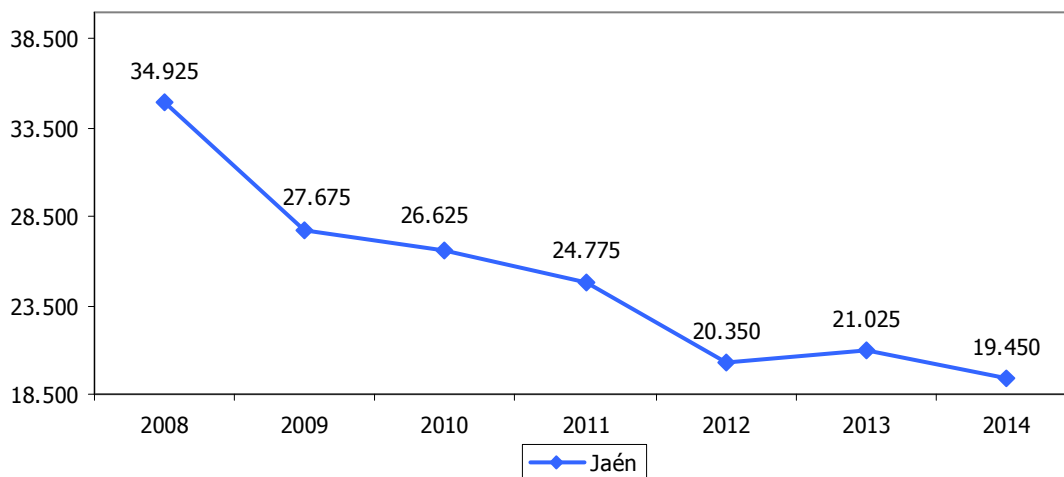

Nº de personas

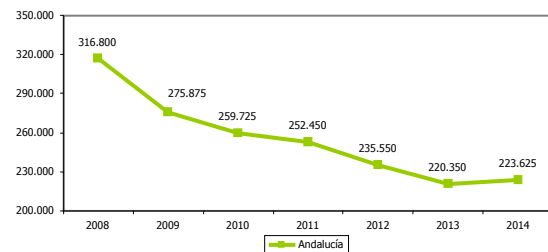

Nº de personas

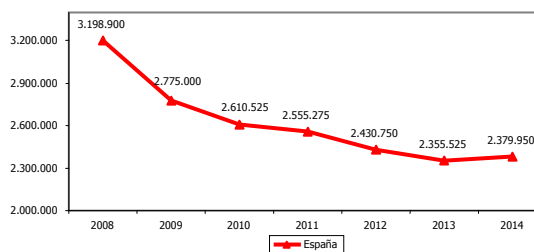



POBLACIÓN OCUPADA EN EL SECTOR INDUSTRIAL RESPECTO AL TOTAL													1.7	
<b>ESTRATEGIA/S</b>					Jaén, industrial									
<b>TENDENCIA DESEADA/VALOR A ALCANZAR</b>					Aumento hasta alcanzar la media española									
<b>DEFINICIÓN/DESCRIPCIÓN DEL INDICADOR</b>					Población ocupada en el sector industrial en relación a la población ocupada total: (población ocupada sector industrial/población ocupada total) x 100									
<b>UNIDAD DE MEDIDA</b>					%									
<b>ÚLTIMO DATO DISPONIBLE</b>					9,84									
<b>FECHA DEL ÚLTIMO DATO DISPONIBLE</b>					2014									
<b>FUENTE</b>					Instituto Nacional de Estadística (INE), <i>Encuesta de Población Activa</i> Elaboración propia									
<b>PERIODICIDAD</b>					Trimestral									
<b>OTRA INFORMACIÓN RELEVANTE</b>					Los datos anuales se han calculado como media de los cuatro trimestres									
2008	2009	2010	2011	2012	2013	2014	2015	2016	2017	2018	2019	2020		
14,50	12,54	12,16	11,81	10,81	11,30	9,84								

GRÁFICO DE EVOLUCIÓN DEL INDICADOR

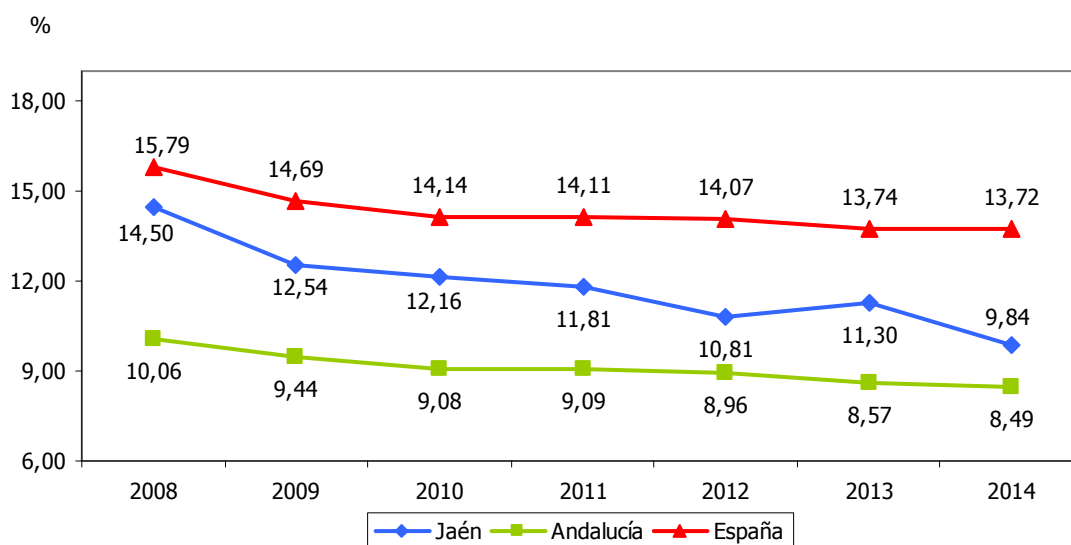



NÚMERO DE EMPRESAS												1.8	
ESTRATEGIA/S						Jaén, industrial							
TENDENCIA DESEADA/VALOR A ALCANZAR						Aumento							
DEFINICIÓN/DESCRIPCIÓN DEL INDICADOR						Empresas establecidas en todos los sectores económicos							
UNIDAD DE MEDIDA						Nº de empresas							
ÚLTIMO DATO DISPONIBLE						32.704							
FECHA DEL ÚLTIMO DATO DISPONIBLE						2014							
FUENTE						Instituto Nacional de Estadística (INE), <i>Directorio Central de Empresas</i>							
PERIODICIDAD						Anual							
OTRA INFORMACIÓN RELEVANTE						Los datos están referidos a 1 de enero							
2008	2009	2010	2011	2012	2013	2014	2015	2016	2017	2018	2019	2020	
37.368	36.557	35.758	34.945	34.000	33.172	32.704							

### GRÁFICOS DE EVOLUCIÓN DEL INDICADOR

Nº de empresas

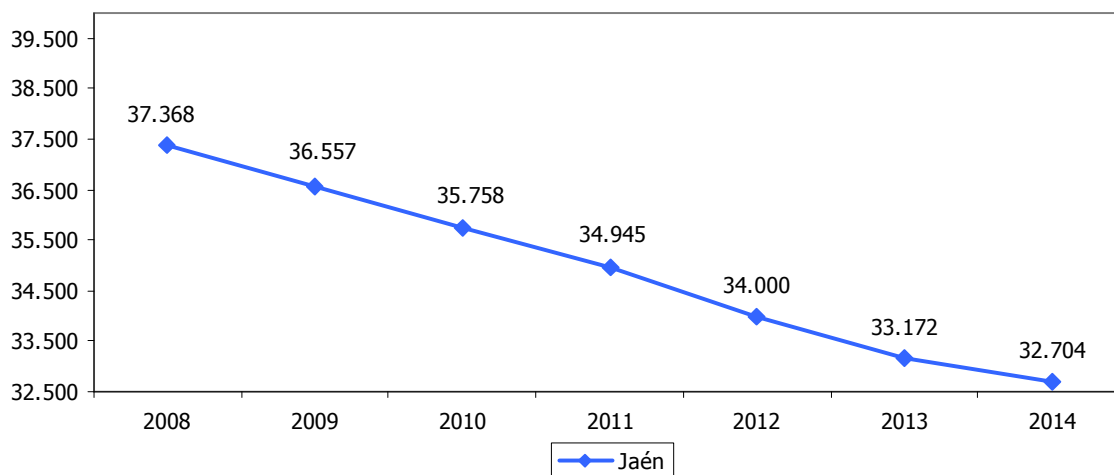

Nº de empresas

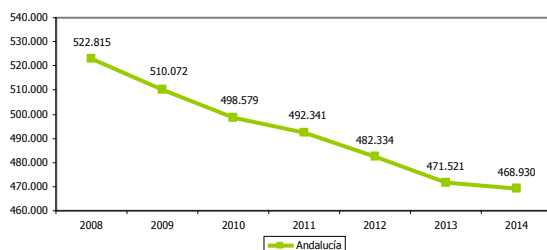

Nº de empresas

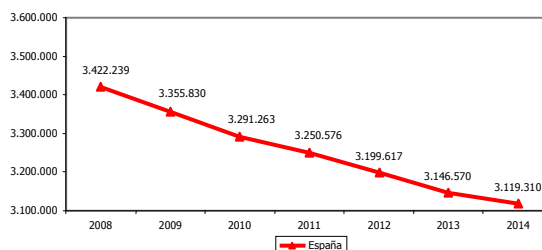





PEQUEÑAS Y MEDIANAS EMPRESAS RESPECTO AL TOTAL ANDALUZ												1.9
<b>ESTRATEGIA/S</b>						Jaén, industrial						
<b>TENDENCIA DESEADA/VALOR A ALCANZAR</b>						Aumento						
<b>DEFINICIÓN/DESCRIPCIÓN DEL INDICADOR</b>						Pequeñas y medianas empresas en relación al total de las registradas en Andalucía						
<b>UNIDAD DE MEDIDA</b>						%						
<b>ÚLTIMO DATO DISPONIBLE</b>						7,00						
<b>FECHA DEL ÚLTIMO DATO DISPONIBLE</b>						2013						
<b>FUENTE</b>						Instituto de Estadística y Cartografía de Andalucía (IECA), <i>Directorio de Empresas y Establecimientos con Actividad Económica en Andalucía</i> , BADEA Elaboración propia						
<b>PERIODICIDAD</b>						Anual						
<b>OTRA INFORMACIÓN RELEVANTE</b>						Se consideran pequeñas y medianas empresas aquellas que tienen entre 0 y 249 trabajadores A efectos comparativos: Jaén supone el 7% del PIB andaluz y el 8% de su población						
2008	2009	2010	2011	2012	2013	2014	2015	2016	2017	2018	2019	2020
6,98	7,01	7,03	6,94	6,93	7,00							

GRÁFICO DE EVOLUCIÓN DEL INDICADOR

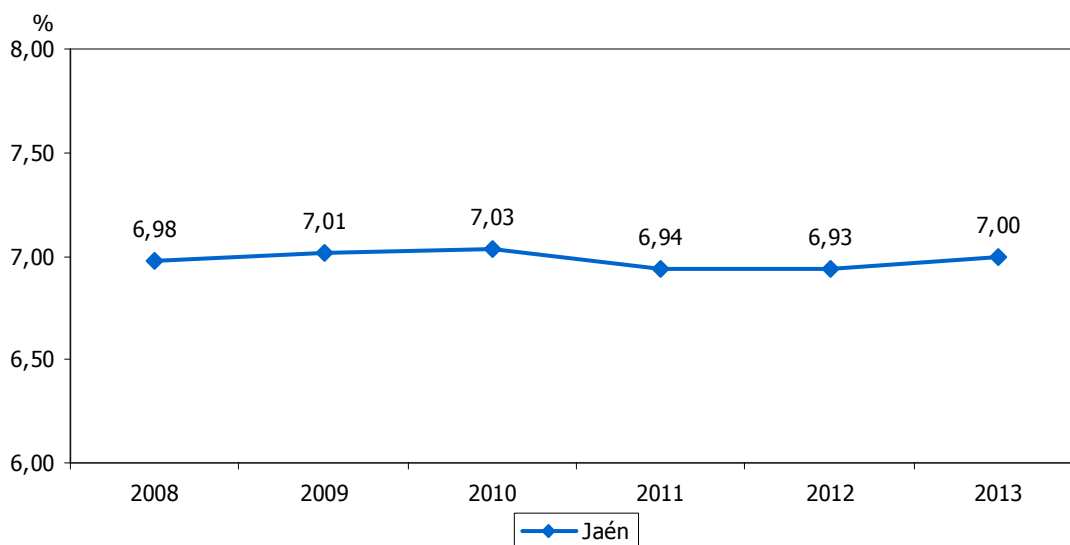



GRANDES EMPRESAS RESPECTO AL TOTAL ANDALUZ												1.10	
<b>ESTRATEGIA/S</b>						Jaén, industrial							
<b>TENDENCIA DESEADA/VALOR A ALCANZAR</b>						Aumento							
<b>DEFINICIÓN/DESCRIPCIÓN DEL INDICADOR</b>						Grandes empresas en relación al total de las registradas en Andalucía							
<b>UNIDAD DE MEDIDA</b>						%							
<b>ÚLTIMO DATO DISPONIBLE</b>						2,95							
<b>FECHA DEL ÚLTIMO DATO DISPONIBLE</b>						2013							
<b>FUENTE</b>						Instituto de Estadística y Cartografía de Andalucía (IECA), <i>Directorio de Empresas y Establecimientos con Actividad Económica en Andalucía</i> , BADEA Elaboración propia							
<b>PERIODICIDAD</b>						Anual							
<b>OTRA INFORMACIÓN RELEVANTE</b>						Se consideran grandes empresas aquellas con 250 o más trabajadores A efectos comparativos: Jaén supone el 7% del PIB andaluz y el 8% de su población							
2008	2009	2010	2011	2012	2013	2014	2015	2016	2017	2018	2019	2020	
3,54	2,80	2,55	2,90	2,96	2,95								

GRÁFICO DE EVOLUCIÓN DEL INDICADOR

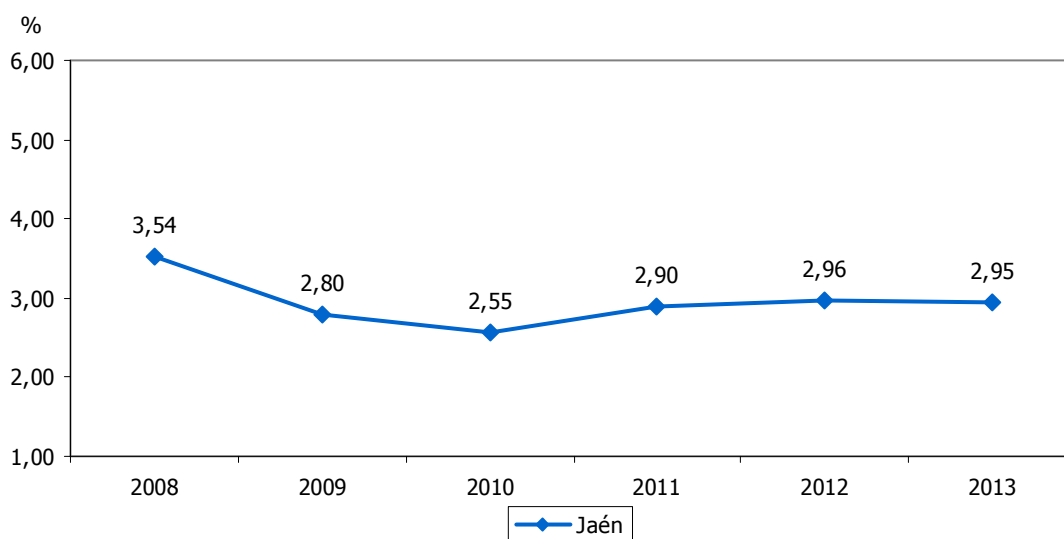



ALTAS DE EMPRESAS													1.11	
ESTRATEGIA/S						Jaén, industrial								
TENDENCIA DESEADA/VALOR A ALCANZAR						Aumento								
DEFINICIÓN/DESCRIPCIÓN DEL INDICADOR						Empresas de nueva creación o reactivadas en todos los sectores económicos								
UNIDAD DE MEDIDA						Nº de empresas								
ÚLTIMO DATO DISPONIBLE						4.709								
FECHA DEL ÚLTIMO DATO DISPONIBLE						2013								
FUENTE						Instituto de Estadística y Cartografía de Andalucía (IECA), <i>Demografía empresarial de Andalucía</i>								
PERIODICIDAD						Anual								
OTRA INFORMACIÓN RELEVANTE														
2008	2009	2010	2011	2012	2013	2014	2015	2016	2017	2018	2019	2020		
5.411	5.086	4.429	4.315	4.904	4.709									

#### GRÁFICOS DE EVOLUCIÓN DEL INDICADOR

Nº de empresas

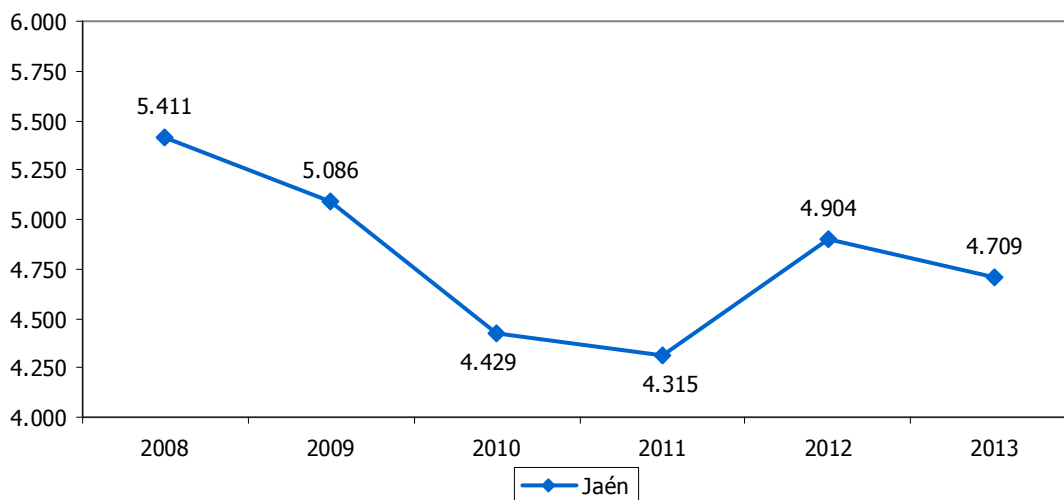

Nº de empresas

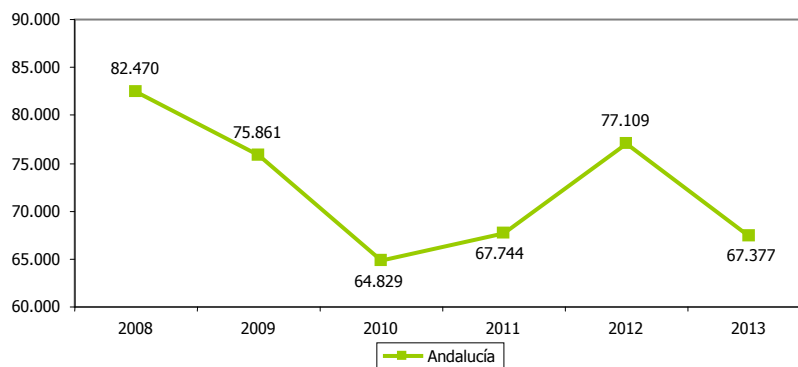



<b>BAJAS DE EMPRESAS</b>													<b>1.12</b>	
<b>ESTRATEGIA/S</b>					Jaén, industrial									
<b>TENDENCIA DESEADA/VALOR A ALCANZAR</b>					Disminución									
<b>DEFINICIÓN/DESCRIPCIÓN DEL INDICADOR</b>					Empresas de todos los sectores económicos que dejan de tener actividad									
<b>UNIDAD DE MEDIDA</b>					Nº de empresas									
<b>ÚLTIMO DATO DISPONIBLE</b>					4.631									
<b>FECHA DEL ÚLTIMO DATO DISPONIBLE</b>					2013									
<b>FUENTE</b>					Instituto de Estadística y Cartografía de Andalucía (IECA), <i>Demografía empresarial de Andalucía</i>									
<b>PERIODICIDAD</b>					Anual									
<b>OTRA INFORMACIÓN RELEVANTE</b>														
2008	2009	2010	2011	2012	2013	2014	2015	2016	2017	2018	2019	2020		
4.412	6.734	5.770	5.238	5.322	4.631									

#### GRÁFICOS DE EVOLUCIÓN DEL INDICADOR

Nº de empresas

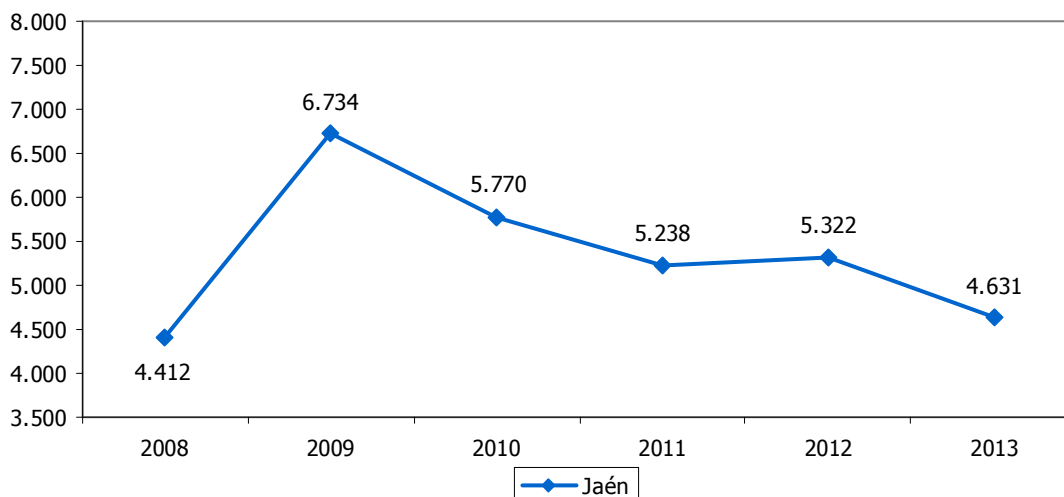

Nº de empresas

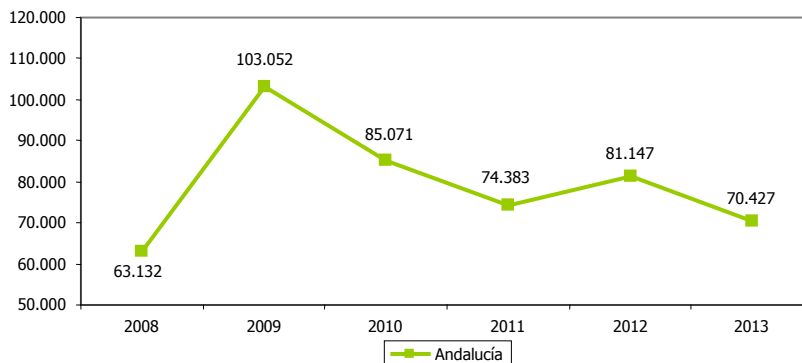



SALDO DE EMPRESAS													1.13	
ESTRATEGIA/S					Jaén, industrial									
TENDENCIA DESEADA/VALOR A ALCANZAR					Aumento									
DEFINICIÓN/DESCRIPCIÓN DEL INDICADOR					Diferencia entre las empresas de nueva creación o reactivadas y las que dejan de tener actividad: (altas de empresas-bajas de empresas)									
UNIDAD DE MEDIDA					Nº de empresas									
ÚLTIMO DATO DISPONIBLE					78									
FECHA DEL ÚLTIMO DATO DISPONIBLE					2013									
FUENTE					Instituto de Estadística y Cartografía de Andalucía (IECA), <i>Demografía empresarial de Andalucía</i>									
PERIODICIDAD					Anual									
OTRA INFORMACIÓN RELEVANTE														
2008	2009	2010	2011	2012	2013	2014	2015	2016	2017	2018	2019	2020		
999	-1.648	-1.341	-923	-418	78									

#### GRÁFICOS DE EVOLUCIÓN DEL INDICADOR

Nº de empresas

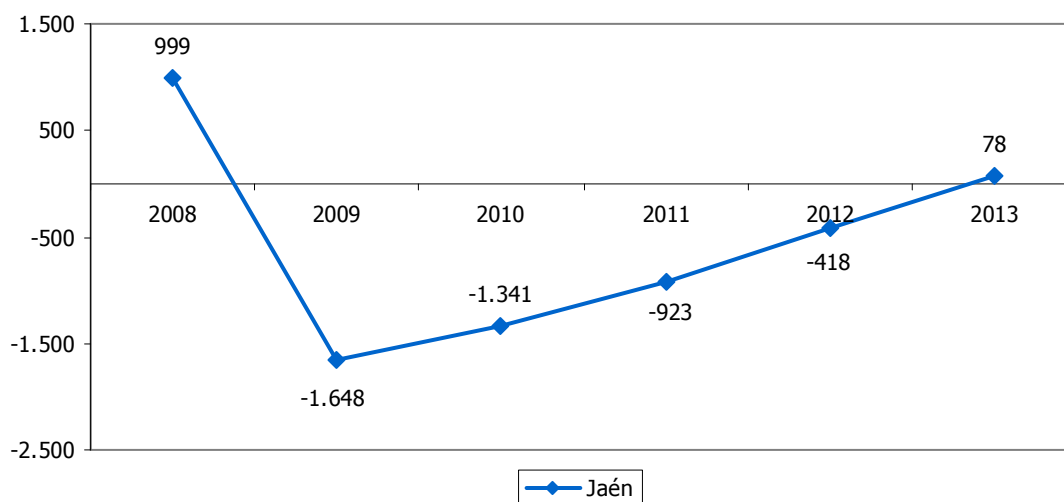

Nº de empresas

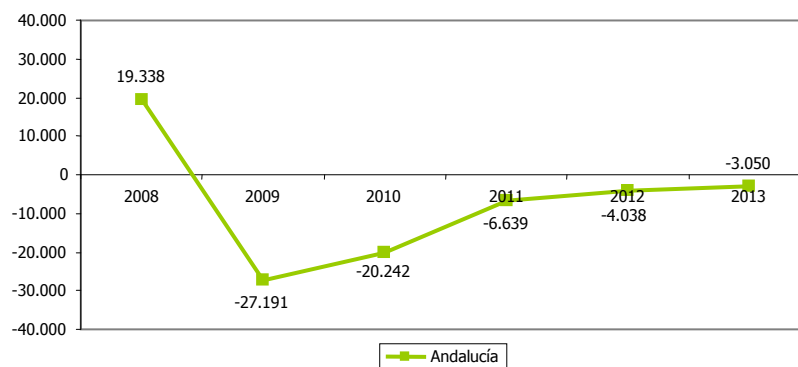



<b>APERTURA DE CENTROS DE TRABAJO</b>												<b>1.14</b>	
<b>ESTRATEGIA/S</b>						Jaén, industrial							
<b>TENDENCIA DESEADA/VALOR A ALCANZAR</b>						Aumento							
<b>DEFINICIÓN/DESCRIPCIÓN DEL INDICADOR</b>						Centros de trabajo abiertos en todos los sectores económicos							
<b>UNIDAD DE MEDIDA</b>						Nº de centros							
<b>ÚLTIMO DATO DISPONIBLE</b>						1.823							
<b>FECHA DEL ÚLTIMO DATO DISPONIBLE</b>						2014							
<b>FUENTE</b>						<i>Observatorio económico de la provincia de Jaén</i>							
<b>PERIODICIDAD</b>						Mensual							
<b>OTRA INFORMACIÓN RELEVANTE</b>						Los datos anuales se han calculado como suma de los doce meses							
2008	2009	2010	2011	2012	2013	2014	2015	2016	2017	2018	2019	2020	
2.583	2.956	2.471	2.360	1.711	1.863	1.823							

**GRÁFICO DE EVOLUCIÓN DEL INDICADOR**

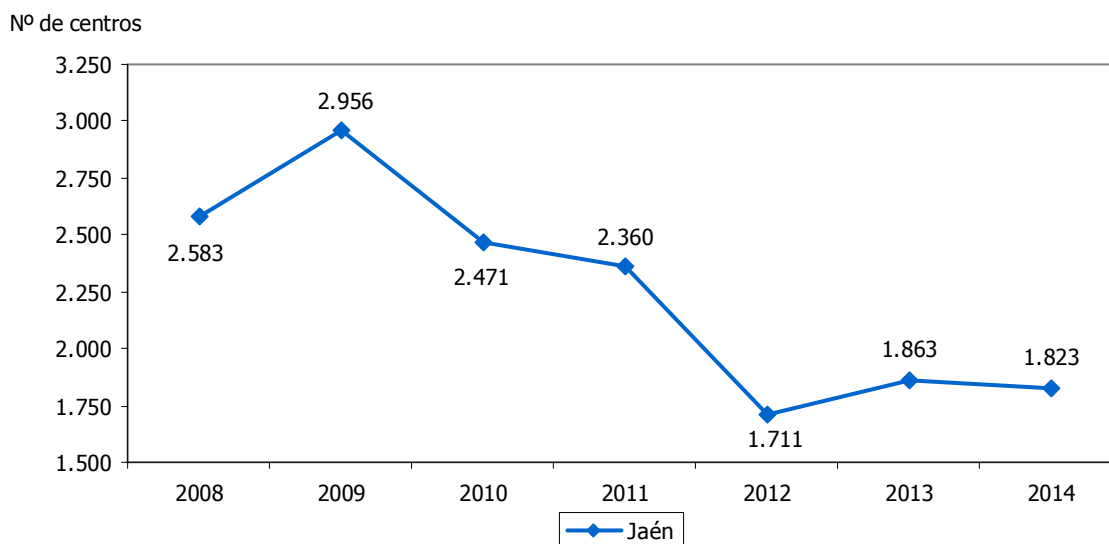



EGRESADOS DE LA UJA QUE TRABAJAN POR CUENTA PROPIA												1.15	
<b>ESTRATEGIA/S</b>						Jaén, industrial							
<b>TENDENCIA DESEADA/VALOR A ALCANZAR</b>						Aumento							
<b>DEFINICIÓN/DESCRIPCIÓN DEL INDICADOR</b>						Egresados de la Universidad de Jaén que trabajan por cuenta propia pasados dos años de finalización de su carrera en relación al total de egresados del mismo curso							
<b>UNIDAD DE MEDIDA</b>						%							
<b>ÚLTIMO DATO DISPONIBLE</b>						5,98							
<b>FECHA DEL ÚLTIMO DATO DISPONIBLE</b>						2014							
<b>FUENTE</b>						Vicerrectorado de Planificación, Calidad, Responsabilidad Social y Comunicación de la Universidad de Jaén							
<b>PERIODICIDAD</b>						Solicitud con carácter anual							
<b>OTRA INFORMACIÓN RELEVANTE</b>													
2008	2009	2010	2011	2012	2013	2014	2015	2016	2017	2018	2019	2020	
---	---	---	2,80	3,60	5,40	5,98							

**GRÁFICO DE EVOLUCIÓN DEL INDICADOR**

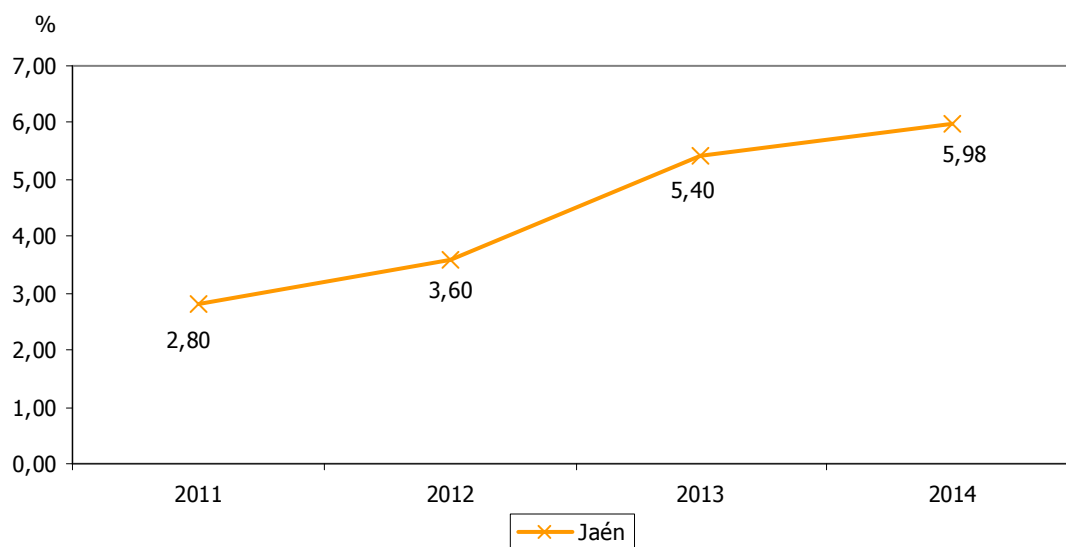



EMPRESAS EN LOS SECTORES INDUSTRIAL Y ENERGÉTICO												1.16
<b>ESTRATEGIA/S</b>						Jaén, industrial / Jaén, calidad ambiental						
<b>TENDENCIA DESEADA/VALOR A ALCANZAR</b>						Aumento						
<b>DEFINICIÓN/DESCRIPCIÓN DEL INDICADOR</b>						Empresas en los sectores de la industria y la energía						
<b>UNIDAD DE MEDIDA</b>						Nº de empresas						
<b>ÚLTIMO DATO DISPONIBLE</b>						3.520						
<b>FECHA DEL ÚLTIMO DATO DISPONIBLE</b>						2013						
<b>FUENTE</b>						Instituto de Estadística y Cartografía de Andalucía (IECA), <i>Directorio de Empresas y Establecimientos con Actividad Económica en Andalucía, BADEA</i>						
<b>PERIODICIDAD</b>						Anual						
<b>OTRA INFORMACIÓN RELEVANTE</b>						El sector de actividad "industria y energía" engloba industrias extractivas, industrias manufactureras, suministro de energía eléctrica, gas, vapor y aire acondicionado y suministro de agua, actividades de saneamiento, gestión de residuos y descontaminación						
2008	2009	2010	2011	2012	2013	2014	2015	2016	2017	2018	2019	2020
4.357	4.229	3.940	3.758	3.547	3.520							

#### GRÁFICOS DE EVOLUCIÓN DEL INDICADOR

Nº de empresas

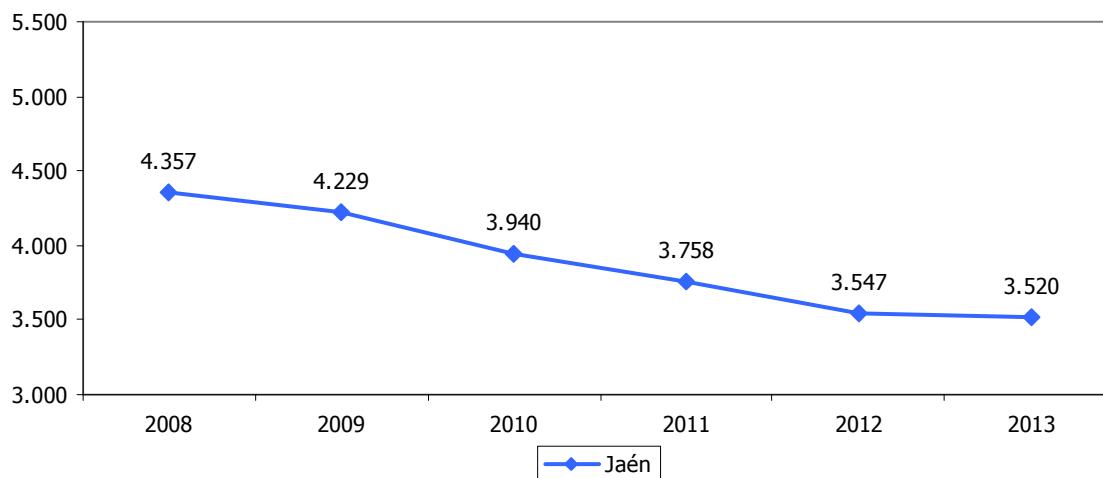

Nº de empresas

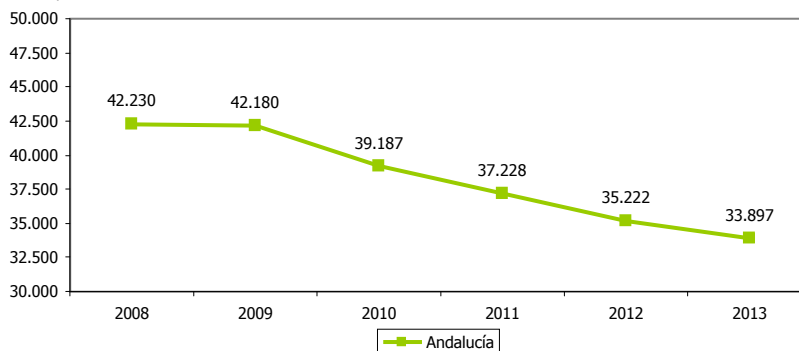





EMPLEOS EN EMPRESAS DE LOS SECTORES INDUSTRIAL Y ENERGÉTICO												1.17	
<b>ESTRATEGIA/S</b>						Jaén, industrial / Jaén, calidad ambiental							
<b>TENDENCIA DESEADA/VALOR A ALCANZAR</b>						Aumento							
<b>DEFINICIÓN/DESCRIPCIÓN DEL INDICADOR</b>						Ocupados en empresas de los sectores de la industria y la energía							
<b>UNIDAD DE MEDIDA</b>						Nº de ocupados							
<b>ÚLTIMO DATO DISPONIBLE</b>						18.105							
<b>FECHA DEL ÚLTIMO DATO DISPONIBLE</b>						2013							
<b>FUENTE</b>						Instituto de Estadística y Cartografía de Andalucía (IECA), <i>Directorio de Empresas y Establecimientos con Actividad Económica en Andalucía, BADEA</i>							
<b>PERIODICIDAD</b>						Anual							
<b>OTRA INFORMACIÓN RELEVANTE</b>						El sector de actividad "industria y energía" engloba industrias extractivas, industrias manufactureras, suministro de energía eléctrica, gas, vapor y aire acondicionado y suministro de agua, actividades de saneamiento, gestión de residuos y descontaminación							
2008	2009	2010	2011	2012	2013	2014	2015	2016	2017	2018	2019	2020	
27.301	24.248	21.999	21.503	19.521	18.105								

#### GRÁFICOS DE EVOLUCIÓN DEL INDICADOR

Nº de ocupados

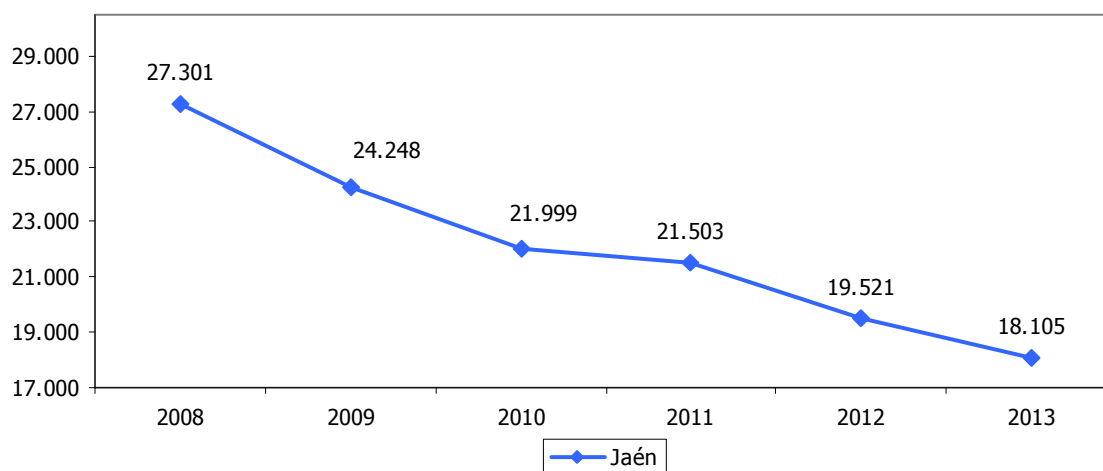

Nº de ocupados

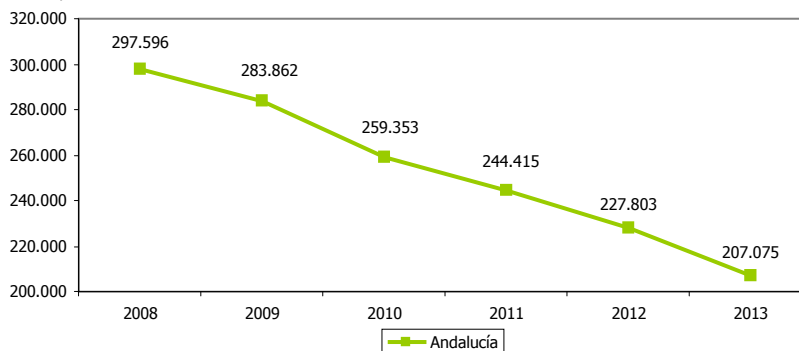



PRODUCTIVIDAD LABORAL DEL SECTOR INDUSTRIAL												1.18	
<b>ESTRATEGIA/S</b>					Jaén, industrial								
<b>TENDENCIA DESEADA/VALOR A ALCANZAR</b>					Aumento								
<b>DEFINICIÓN/DESCRIPCIÓN DEL INDICADOR</b>					Bienes y servicios producidos en relación a la población ocupada en el sector de la industria transformadora: (PIB industrial/nº de ocupados industria)								
<b>UNIDAD DE MEDIDA</b>					Euros/trabajador								
<b>ÚLTIMO DATO DISPONIBLE</b>					50.754								
<b>FECHA DEL ÚLTIMO DATO DISPONIBLE</b>					2011								
<b>FUENTE</b>					Instituto Nacional de Estadística (INE), <i>Contabilidad Regional de España</i> Instituto Nacional de Estadística (INE), <i>Encuesta de Población Activa</i> Elaboración propia								
<b>PERIODICIDAD</b>					Anual								
<b>OTRA INFORMACIÓN RELEVANTE</b>					El PIB está calculado a precios de mercado y euros corrientes Los datos de los dos últimos ejercicios son provisionales								
2008	2009	2010	2011	2012	2013	2014	2015	2016	2017	2018	2019	2020	
37.521	42.558	47.633	50.754										

GRÁFICO DE EVOLUCIÓN DEL INDICADOR

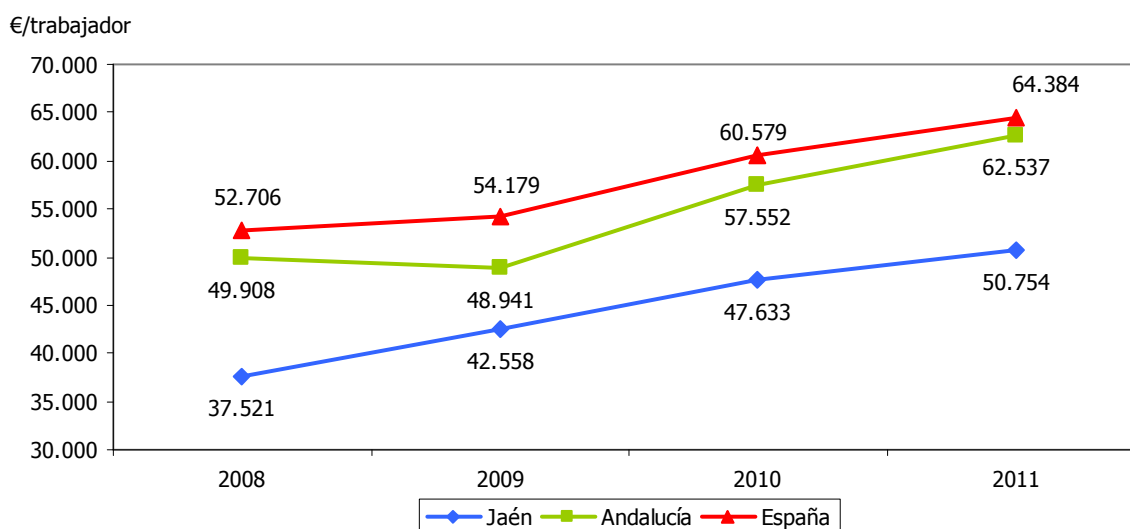



EMPRESAS EN LOS SECTORES INDUSTRIAL Y ENERGÉTICO RESPECTO AL TOTAL												1.19		
<b>ESTRATEGIA/S</b>						Jaén, industrial / Jaén, calidad ambiental								
<b>TENDENCIA DESEADA/VALOR A ALCANZAR</b>						Aumento								
<b>DEFINICIÓN/DESCRIPCIÓN DEL INDICADOR</b>						Empresas de los sectores de la industria y la energía en relación al número total de empresas: (nº de empresas de la industria y la energía/nº total de empresas) x 100								
<b>UNIDAD DE MEDIDA</b>						%								
<b>ÚLTIMO DATO DISPONIBLE</b>						10,65								
<b>FECHA DEL ÚLTIMO DATO DISPONIBLE</b>						2013								
<b>FUENTE</b>						Instituto de Estadística y Cartografía de Andalucía (IECA), <i>Directorio de Empresas y Establecimientos con Actividad Económica en Andalucía</i> , BADEA Elaboración propia								
<b>PERIODICIDAD</b>						Anual								
<b>OTRA INFORMACIÓN RELEVANTE</b>						El sector de actividad "industria y energía" engloba industrias extractivas, industrias manufactureras, suministro de energía eléctrica, gas, vapor y aire acondicionado y suministro de agua, actividades de saneamiento, gestión de residuos y descontaminación								
2008	2009	2010	2011	2012	2013	2014	2015	2016	2017	2018	2019	2020		
11,65	11,88	11,50	11,29	10,76	10,65									

**GRÁFICO DE EVOLUCIÓN DEL INDICADOR**

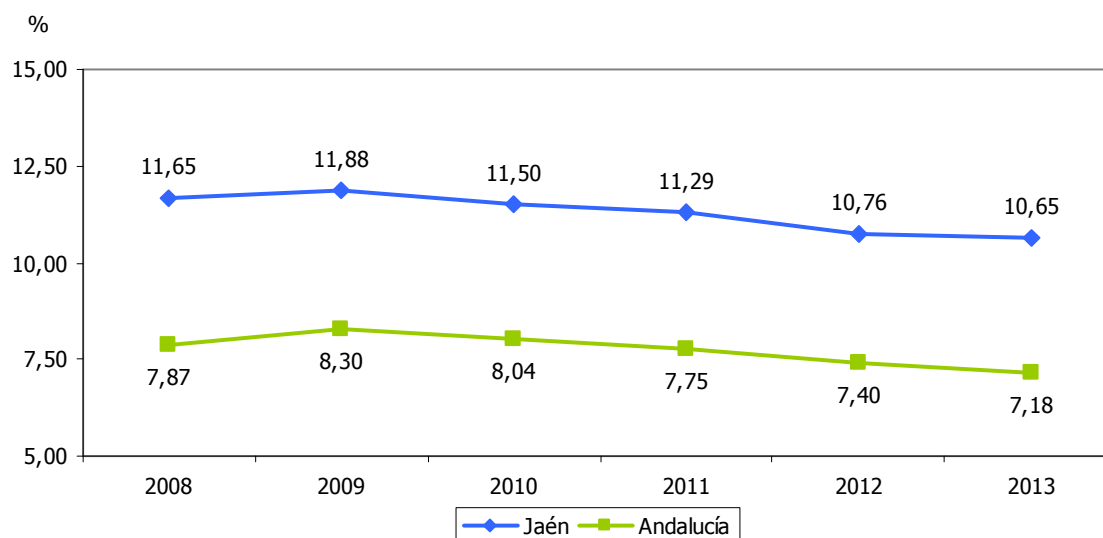



ESTABLECIMIENTOS DE INDUSTRIAS TRADICIONALES RESPECTO AL TOTAL												1.20		
<b>ESTRATEGIA/S</b>						Jaén, industrial								
<b>TENDENCIA DESEADA/VALOR A ALCANZAR</b>						Disminución								
<b>DEFINICIÓN/DESCRIPCIÓN DEL INDICADOR</b>						Unidades locales (establecimientos) dedicadas a industrias de demanda y contenido tecnológico bajo, según la clasificación de actividades de la OCDE, en relación al número total de establecimientos industriales: (nº establecimientos industriales tradicionales/nº establecimientos industriales totales) x 100								
<b>UNIDAD DE MEDIDA</b>						%								
<b>ÚLTIMO DATO DISPONIBLE</b>						89,13								
<b>FECHA DEL ÚLTIMO DATO DISPONIBLE</b>						2014								
<b>FUENTE</b>						Instituto Nacional de Estadística (INE), <i>Directorio Central de Empresas</i> Elaboración propia								
<b>PERIODICIDAD</b>						Anual								
<b>OTRA INFORMACIÓN RELEVANTE</b>						Los datos están referidos a 1 de enero Se consideran sectores de demanda y contenido tecnológico bajo "alimentación, bebidas y tabaco", "productos textiles", "industria de la confección y la peletería", "cuero y calzado", "madera y corcho", "industria del papel", "edición y artes gráficas", "otros productos minerales no metálicos", "metalurgia", "fabricación de productos metálicos" y "muebles, reciclaje y otras manufacturas"								
2008	2009	2010	2011	2012	2013	2014	2015	2016	2017	2018	2019	2020		
86,49	85,91	89,56	89,40	89,64	89,78	89,13								

GRÁFICO DE EVOLUCIÓN DEL INDICADOR

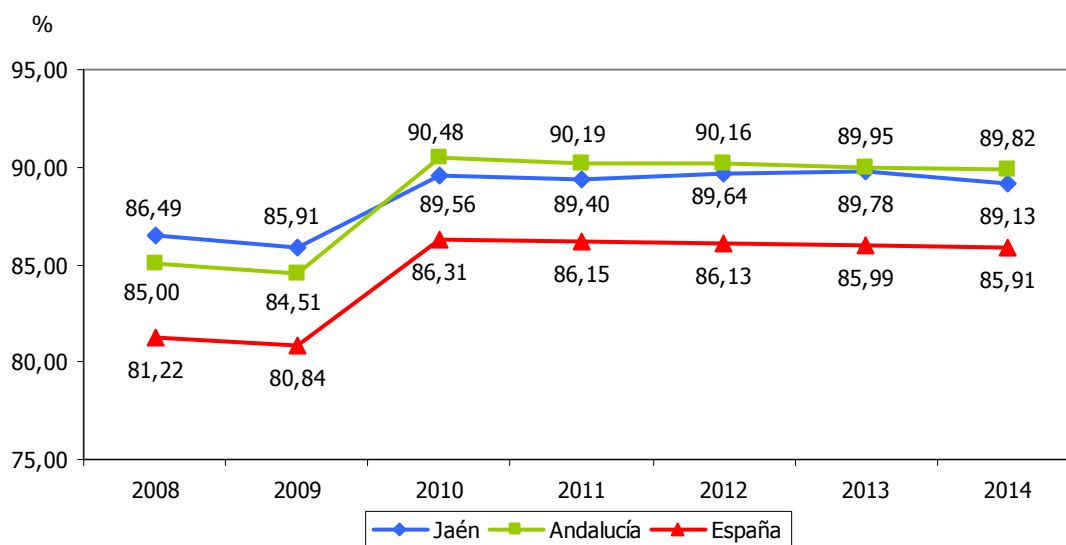



ESTABLECIMIENTOS DE INDUSTRIAS INTERMEDIAS RESPECTO AL TOTAL												1.21
<b>ESTRATEGIA/S</b>												Jaén, industrial
<b>TENDENCIA DESEADA/VALOR A ALCANZAR</b>												Aumento
<b>DEFINICIÓN/DESCRIPCIÓN DEL INDICADOR</b>												Unidades locales (establecimientos) dedicadas a industrias de demanda y contenido tecnológico medio, según la clasificación de actividades de la OCDE, en relación al número total de establecimientos industriales: (nº establecimientos industriales intermedios/nº establecimientos industriales totales) x 100
<b>UNIDAD DE MEDIDA</b>												%
<b>ÚLTIMO DATO DISPONIBLE</b>												9,06
<b>FECHA DEL ÚLTIMO DATO DISPONIBLE</b>												2014
<b>FUENTE</b>												Instituto Nacional de Estadística (INE), <i>Directorio Central de Empresas</i> Elaboración propia
<b>PERIODICIDAD</b>												Anual
<b>OTRA INFORMACIÓN RELEVANTE</b>												Los datos están referidos a 1 de enero Se consideran sectores de demanda y contenido tecnológico medio "industria química", "transformación del caucho y materias plásticas", "maquinaria y equipo mecánico", "vehículos de motor y remolques", "construcción y reparación de buques y otras embarcaciones" y "locomotoras, material ferroviario y otro material de transporte"
2008	2009	2010	2011	2012	2013	2014	2015	2016	2017	2018	2019	2020
10,71	11,17	8,81	8,77	8,70	8,53	9,06						

GRÁFICO DE EVOLUCIÓN DEL INDICADOR

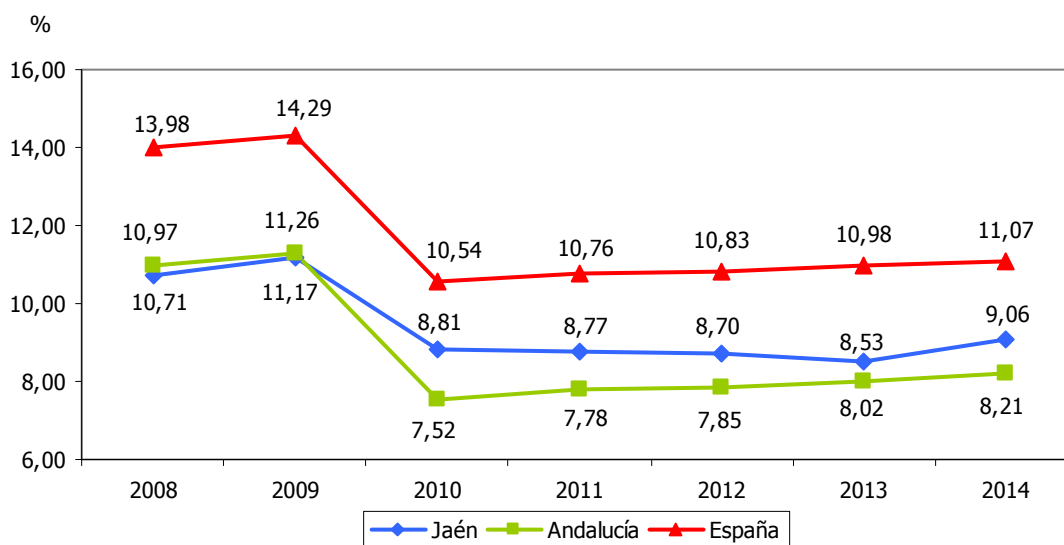



ESTABLECIMIENTOS DE INDUSTRIAS AVANZADAS RESPECTO AL TOTAL												1.22
<b>ESTRATEGIA/S</b>												Jaén, industrial / Jaén, innovadora
<b>TENDENCIA DESEADA/VALOR A ALCANZAR</b>												Aumento
<b>DEFINICIÓN/DESCRIPCIÓN DEL INDICADOR</b>												Unidades locales (establecimientos) dedicadas a industrias de demanda y contenido tecnológico alto, según la clasificación de actividades de la OCDE, en relación al número total de establecimientos industriales: (nº establecimientos industriales avanzados/nº establecimientos industriales totales) x 100
<b>UNIDAD DE MEDIDA</b>												%
<b>ÚLTIMO DATO DISPONIBLE</b>												1,81
<b>FECHA DEL ÚLTIMO DATO DISPONIBLE</b>												2014
<b>FUENTE</b>												Instituto Nacional de Estadística (INE), <i>Directorio Central de Empresas</i> Elaboración propia
<b>PERIODICIDAD</b>												Anual
<b>OTRA INFORMACIÓN RELEVANTE</b>												Los datos están referidos a 1 de enero Se consideran sectores de demanda y contenido tecnológico altos "máquinas de oficina y equipos informáticos", "hilos y cables aislados", "tubos y válvulas electrónicas", "transmisores de radio, televisión y aparatos de telefonía", "receptores de radio y televisión, aparatos de grabación, sonido y vídeo", "instrumentos de precisión", "otra maquinaria eléctrica", "instrumentos médico-quirúrgicos y otros instrumentos científicos" y "aeronaves y naves espaciales"
2008	2009	2010	2011	2012	2013	2014	2015	2016	2017	2018	2019	2020
2,80	2,92	1,63	1,83	1,66	1,69	1,81						

GRÁFICO DE EVOLUCIÓN DEL INDICADOR

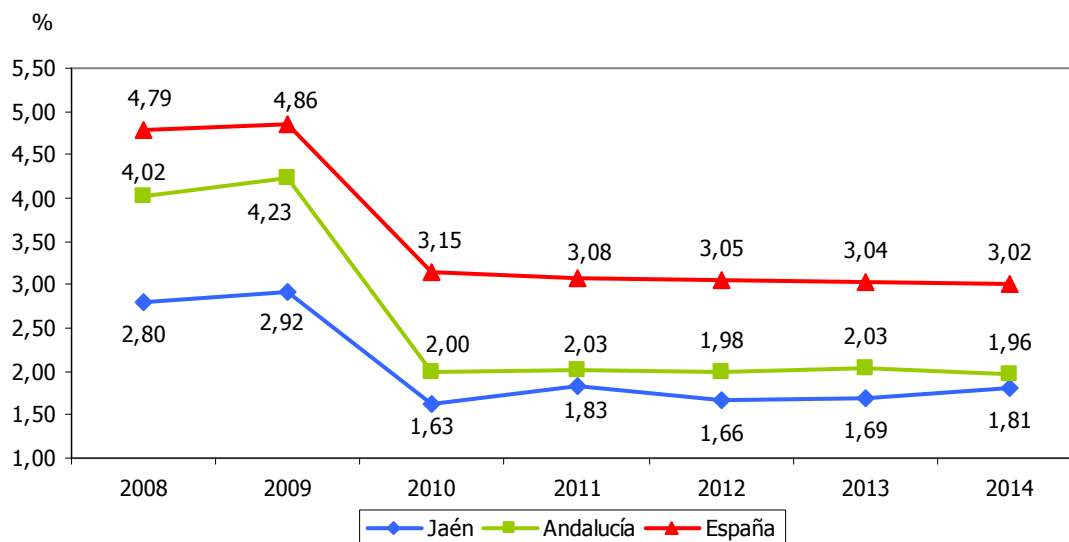



ESTABLECIMIENTOS DE INDUSTRIAS INTERMEDIAS Y AVANZADAS RESPECTO AL TOTAL												1.23
<b>ESTRATEGIA/S</b>												Jaén, industrial / Jaén, innovadora
<b>TENDENCIA DESEADA/VALOR A ALCANZAR</b>												Aumento
<b>DEFINICIÓN/DESCRIPCIÓN DEL INDICADOR</b>												Unidades locales (establecimientos) dedicadas a industrias de demanda y contenido tecnológico medio y alto, según la clasificación de actividades de la OCDE, en relación al número total de establecimientos industriales: (nº establecimientos industriales intermedios y avanzados/nº establecimientos industriales totales) x 100
<b>UNIDAD DE MEDIDA</b>												%
<b>ÚLTIMO DATO DISPONIBLE</b>												10,87
<b>FECHA DEL ÚLTIMO DATO DISPONIBLE</b>												2014
<b>FUENTE</b>												Instituto Nacional de Estadística (INE), <i>Directorio Central de Empresas</i> Elaboración propia
<b>PERIODICIDAD</b>												Anual
<b>OTRA INFORMACIÓN RELEVANTE</b>												Los datos están referidos a 1 de enero Se consideran sectores de demanda y contenido tecnológico medio "industria química", "transformación del caucho y materias plásticas", "maquinaria y equipo mecánico", "vehículos de motor y remolques", "construcción y reparación de buques y otras embarcaciones" y "locomotoras, material ferroviario y otro material de transporte" Se consideran sectores de demanda y contenido tecnológico altos "máquinas de oficina y equipos informáticos", "hilos y cables aislados", "tubos y válvulas electrónicas", "transmisores de radio, televisión y aparatos de telefonía", "receptores de radio y televisión, aparatos de grabación, sonido y vídeo", "instrumentos de precisión", "otra maquinaria eléctrica", "instrumentos médico-quirúrgicos y otros instrumentos científicos" y "aeronaves y naves espaciales"
2008	2009	2010	2011	2012	2013	2014	2015	2016	2017	2018	2019	2020
13,51	14,09	10,44	10,60	10,36	10,22	10,87						

GRÁFICO DE EVOLUCIÓN DEL INDICADOR

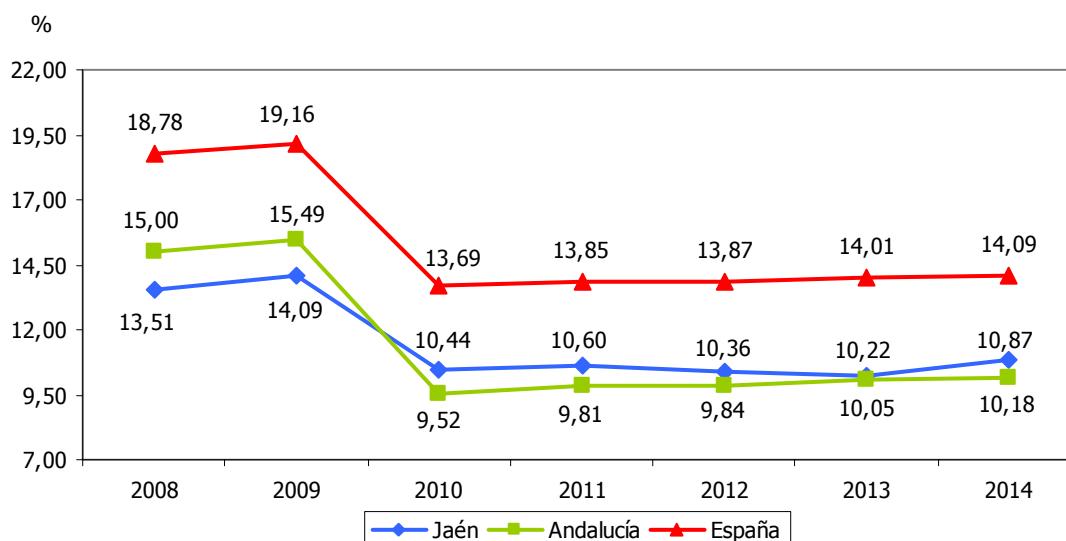



EMPRESAS EXPORTADORAS													1.24	
<b>ESTRATEGIA/S</b>						Jaén, industrial								
<b>TENDENCIA DESEADA/VALOR A ALCANZAR</b>						Aumento								
<b>DEFINICIÓN/DESCRIPCIÓN DEL INDICADOR</b>						Empresas que han realizado operaciones de exportación								
<b>UNIDAD DE MEDIDA</b>						Nº de empresas								
<b>ÚLTIMO DATO DISPONIBLE</b>						988								
<b>FECHA DEL ÚLTIMO DATO DISPONIBLE</b>						2013								
<b>FUENTE</b>						Agencia Andaluza de Promoción Exterior, <i>Empresas Exportadoras</i>								
<b>PERIODICIDAD</b>						Anual								
<b>OTRA INFORMACIÓN RELEVANTE</b>						El <i>Directorio de Empresas Españolas Exportadoras e Importadoras</i> solo recoge información de aquellas empresas que se han dado de alta en el mismo de forma voluntaria								
2008	2009	2010	2011	2012	2013	2014	2015	2016	2017	2018	2019	2020		
690	631	638	708	883	988									

#### GRÁFICOS DE EVOLUCIÓN DEL INDICADOR

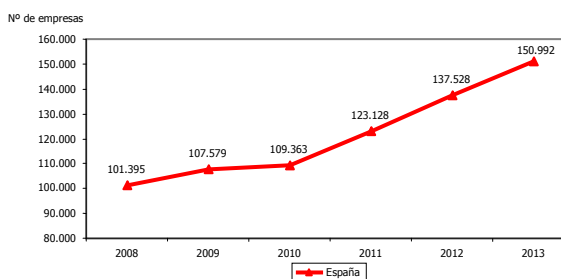
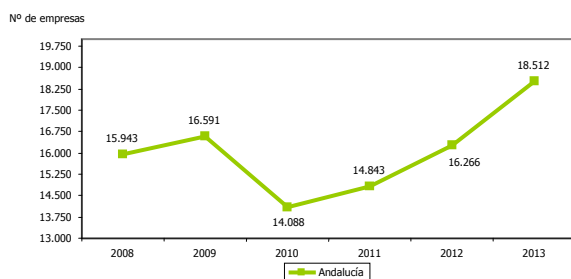
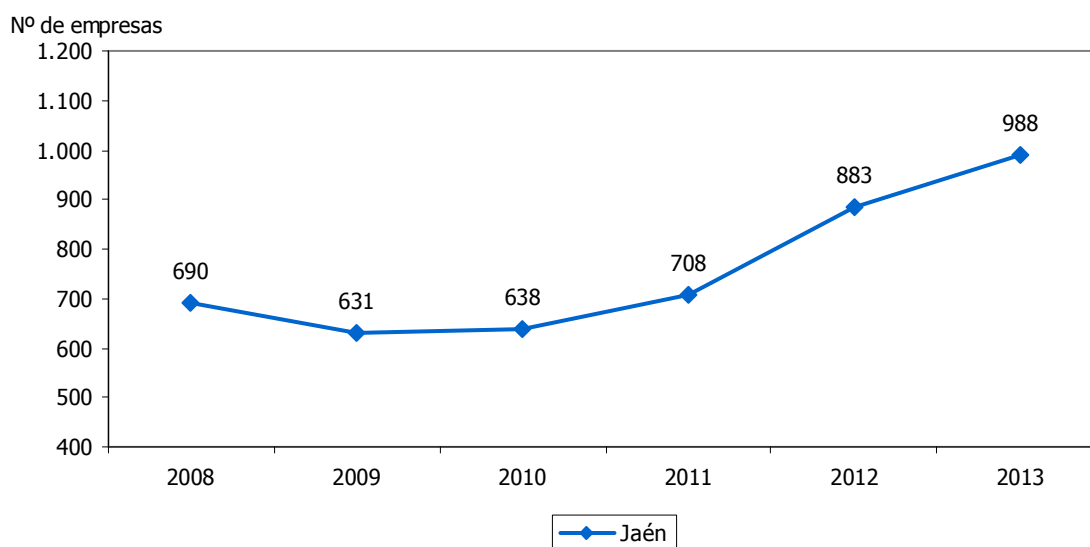





EXPORTACIONES												1.25	
<b>ESTRATEGIA/S</b>						Jaén, industrial							
<b>TENDENCIA DESEADA/VALOR A ALCANZAR</b>						Aumento							
<b>DEFINICIÓN/DESCRIPCIÓN DEL INDICADOR</b>						Ventas de bienes y servicios de todos los sectores económicos al extranjero							
<b>UNIDAD DE MEDIDA</b>						Millones de euros							
<b>ÚLTIMO DATO DISPONIBLE</b>						900,69							
<b>FECHA DEL ÚLTIMO DATO DISPONIBLE</b>						2014							
<b>FUENTE</b>						Ministerio de Economía y Competitividad, <i>DataComex. Estadísticas del comercio exterior español</i>							
<b>PERIODICIDAD</b>						Anual							
<b>OTRA INFORMACIÓN RELEVANTE</b>						Los datos del último ejercicio son provisionales							
2008	2009	2010	2011	2012	2013	2014	2015	2016	2017	2018	2019	2020	
635,95	552,36	647,23	713,10	642,44	729,13	900,69							

#### GRÁFICOS DE EVOLUCIÓN DEL INDICADOR

Millones de euros

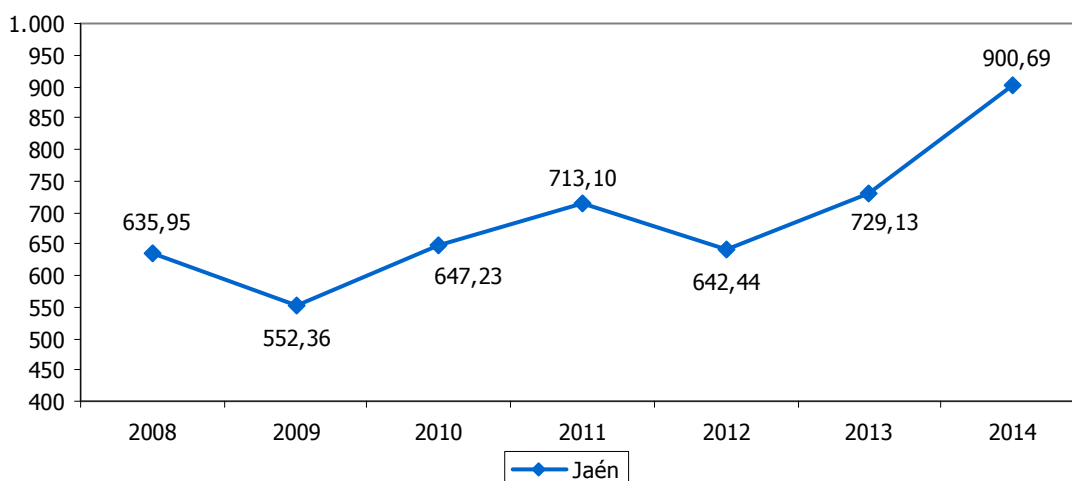

Millones de euros

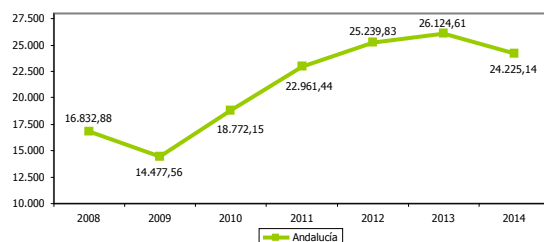

Millones de euros

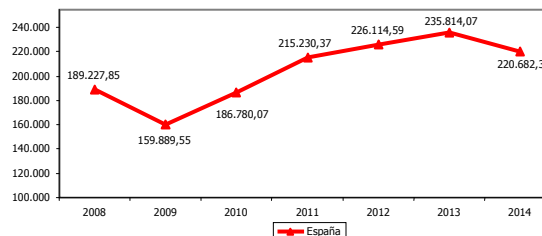



EXPORTACIONES DE PRODUCTOS INDUSTRIALES												1.26	
<b>ESTRATEGIA/S</b>												Jaén, industrial	
<b>TENDENCIA DESEADA/VALOR A ALCANZAR</b>												Aumento	
<b>DEFINICIÓN/DESCRIPCIÓN DEL INDICADOR</b>												Ventas de productos del sector industrial al extranjero	
<b>UNIDAD DE MEDIDA</b>												Millones de euros	
<b>ÚLTIMO DATO DISPONIBLE</b>												592,37	
<b>FECHA DEL ÚLTIMO DATO DISPONIBLE</b>												2014	
<b>FUENTE</b>												Ministerio de Economía y Competitividad, <i>DataComex. Estadísticas del comercio exterior español</i>	
<b>PERIODICIDAD</b>												Anual	
<b>OTRA INFORMACIÓN RELEVANTE</b>												Se han considerado como productos industriales los que pertenecen a los grupos: semimanufacturas, bienes de equipo, sector automóvil, bienes de consumo duradero y manufacturas de consumo Los datos de los dos últimos ejercicios son provisionales	
2008	2009	2010	2011	2012	2013	2014	2015	2016	2017	2018	2019	2020	
414,55	354,92	419,19	486,67	460,65	571,60	592,37							

#### GRÁFICOS DE EVOLUCIÓN DEL INDICADOR

Millones de euros

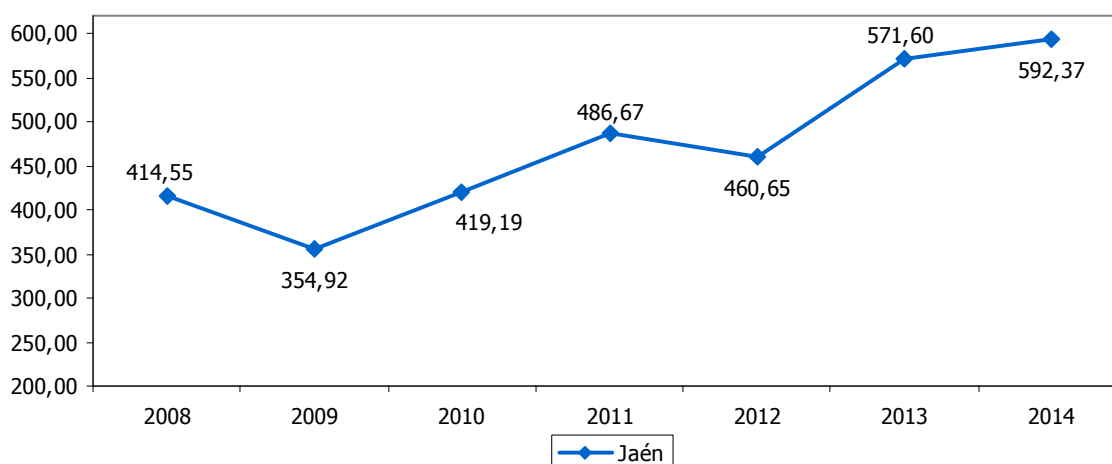

Millones de euros

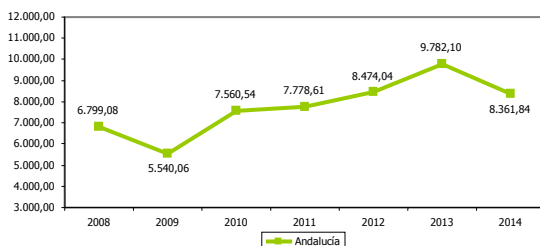

Millones de euros

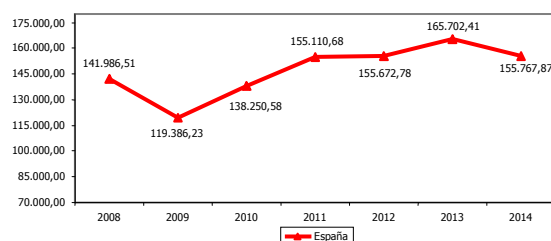



SALDO COMERCIAL EXTERNO													1.27	
ESTRATEGIA/S							Jaén, industrial							
TENDENCIA DESEADA/VALOR A ALCANZAR							Aumento							
DEFINICIÓN/DESCRIPCIÓN DEL INDICADOR							Diferencia entre las exportaciones de bienes y servicios realizadas al extranjero y las importaciones procedentes del exterior: exportaciones-importaciones							
UNIDAD DE MEDIDA							Millones de euros							
ÚLTIMO DATO DISPONIBLE							400,02							
FECHA DEL ÚLTIMO DATO DISPONIBLE							2014							
FUENTE							Ministerio de Economía y Competitividad, <i>DataComex. Estadísticas del comercio exterior español</i> Elaboración propia							
PERIODICIDAD							Anual							
OTRA INFORMACIÓN RELEVANTE							Los datos de los dos últimos ejercicios son provisionales							
2008	2009	2010	2011	2012	2013	2014	2015	2016	2017	2018	2019	2020		
76,57	136,22	175,50	272,58	212,72	231,17	400,02								

#### GRÁFICOS DE EVOLUCIÓN DEL INDICADOR

Millones de euros

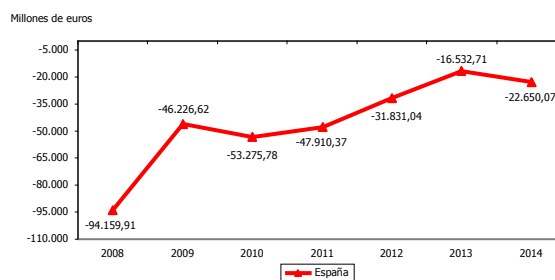
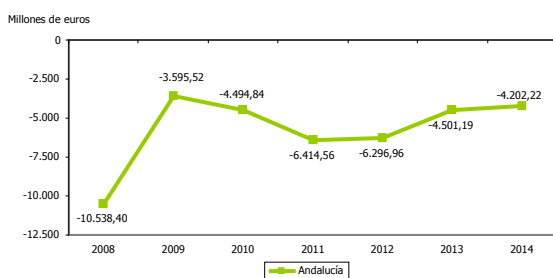
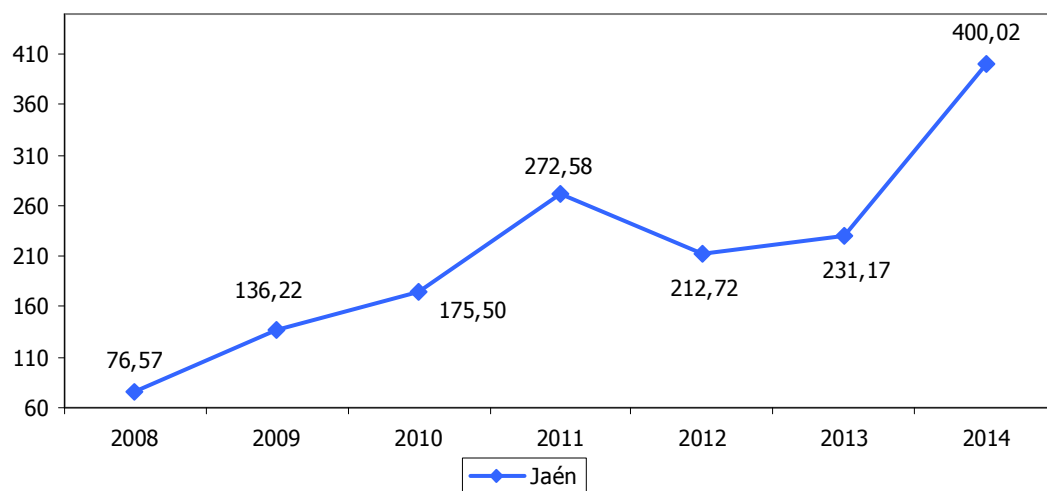



<b>TASA DE APERTURA EXTERIOR</b>												<b>1.28</b>	
<b>ESTRATEGIA/S</b>					Jaén, industrial								
<b>TENDENCIA DESEADA/VALOR A ALCANZAR</b>					Aumento								
<b>DEFINICIÓN/DESCRIPCIÓN DEL INDICADOR</b>					Valor del comercio exterior en relación al Producto Interior Bruto: (importaciones+exportaciones)/PIB x 100								
<b>UNIDAD DE MEDIDA</b>					%								
<b>ÚLTIMO DATO DISPONIBLE</b>					11,13								
<b>FECHA DEL ÚLTIMO DATO DISPONIBLE</b>					2011								
<b>FUENTE</b>					Ministerio de Economía y Competitividad, <i>DataComex. Estadísticas del comercio exterior español</i> Instituto Nacional de Estadística (INE), <i>Contabilidad Regional de España</i> Elaboración propia								
<b>PERIODICIDAD</b>					Anual								
<b>OTRA INFORMACIÓN RELEVANTE</b>					El PIB está calculado a precios de mercado y euros corrientes Los datos de los dos últimos ejercicios son provisionales								
2008	2009	2010	2011	2012	2013	2014	2015	2016	2017	2018	2019	2020	
11,24	9,31	10,83	11,13										

**GRÁFICO DE EVOLUCIÓN DEL INDICADOR**

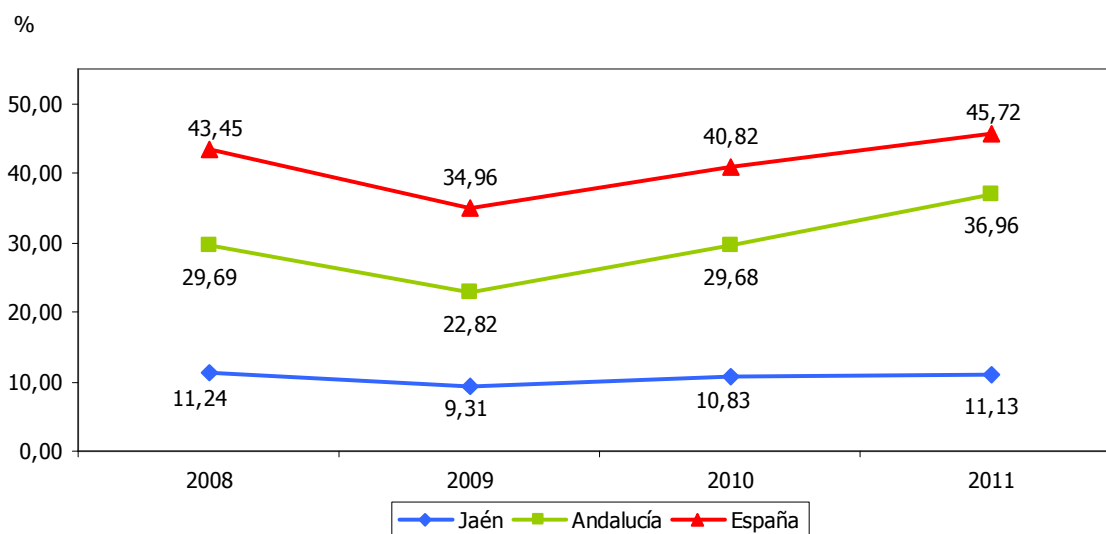



VENTAS DE BIENES Y SERVICIOS A OTRAS PROVINCIAS													1.29	
<b>ESTRATEGIA/S</b>					Jaén, industrial									
<b>TENDENCIA DESEADA/VALOR A ALCANZAR</b>					Aumento									
<b>DEFINICIÓN/DESCRIPCIÓN DEL INDICADOR</b>					Ventas de bienes y servicios de todos los sectores económicos a otras provincias españolas									
<b>UNIDAD DE MEDIDA</b>					Millones de euros									
<b>ÚLTIMO DATO DISPONIBLE</b>					6.597,20									
<b>FECHA DEL ÚLTIMO DATO DISPONIBLE</b>					2010									
<b>FUENTE</b>					FUNCAS, <i>Balance Económico Regional (autonomías y provincias)</i>									
<b>PERIODICIDAD</b>					Anual									
<b>OTRA INFORMACIÓN RELEVANTE</b>					FUNCAS calcula los datos para Andalucía y España sumando las cifras provinciales									
2008	2009	2010	2011	2012	2013	2014	2015	2016	2017	2018	2019	2020		
6.991,30	6.837,60	6.597,20												

#### GRÁFICOS DE EVOLUCIÓN DEL INDICADOR

Millones de euros

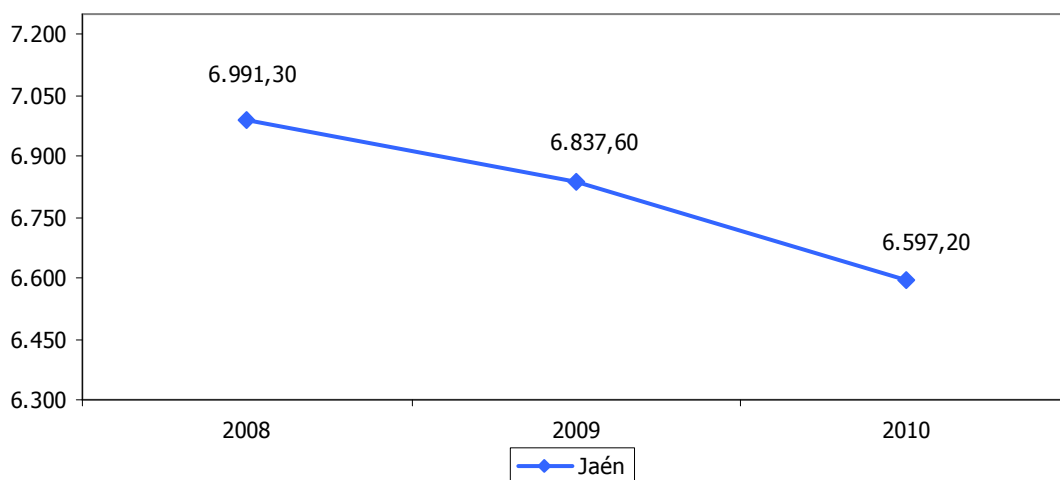

Millones de euros

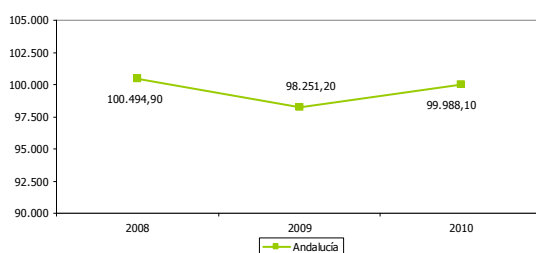

Millones de euros

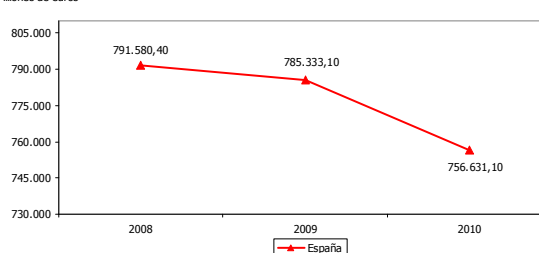



SALDO COMERCIAL CON OTRAS PROVINCIAS													1.30	
ESTRATEGIA/S			Jaén, industrial											
TENDENCIA DESEADA/VALOR A ALCANZAR			Aumento											
DEFINICIÓN/DESCRIPCIÓN DEL INDICADOR			Diferencia entre las ventas y las compras de bienes y servicios a otras provincias											
UNIDAD DE MEDIDA			Millones de euros											
ÚLTIMO DATO DISPONIBLE			-2.055,00											
FECHA DEL ÚLTIMO DATO DISPONIBLE			2010											
FUENTE			FUNCAS, <i>Balance Económico Regional (autonomías y provincias)</i> Elaboración propia											
PERIODICIDAD			Anual											
OTRA INFORMACIÓN RELEVANTE			FUNCAS calcula las ventas y las compras de Andalucía sumando los datos provinciales											
2008	2009	2010	2011	2012	2013	2014	2015	2016	2017	2018	2019	2020		
-3.166	-2.255	-2.055												

#### GRÁFICOS DE EVOLUCIÓN DEL INDICADOR

Millones de euros

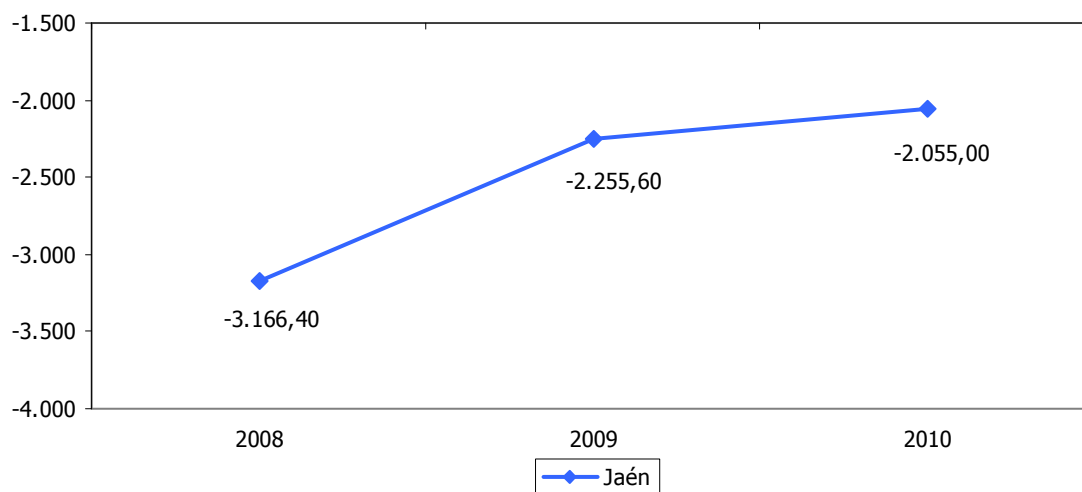

Millones de euros

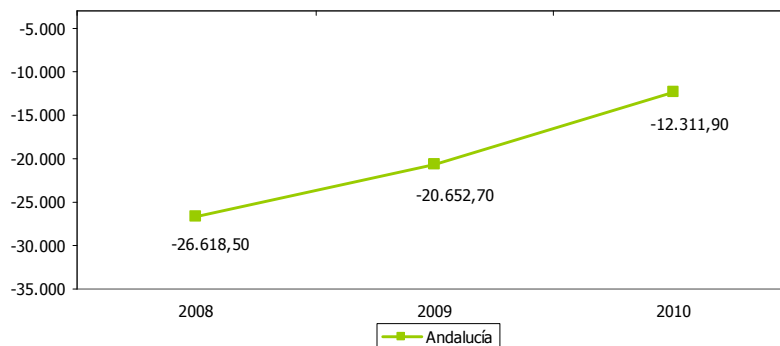



ÍNDICE DE CONFIANZA EMPRESARIAL												1.31	
<b>ESTRATEGIA/S</b>						Jaén, industrial							
<b>TENDENCIA DESEADA/VALOR A ALCANZAR</b>						Aumento							
<b>DEFINICIÓN/DESCRIPCIÓN DEL INDICADOR</b>						Se obtiene a partir de las opiniones favorables y desfavorables de los empresarios sobre la situación de su actividad en el momento actual							
<b>UNIDAD DE MEDIDA</b>						Índice (de -100 a 100)							
<b>ÚLTIMO DATO DISPONIBLE</b>						-33,64							
<b>FECHA DEL ÚLTIMO DATO DISPONIBLE</b>						2014							
<b>FUENTE</b>						Observatorio económico de la provincia de Jaén Instituto de Estadística y Cartografía de Andalucía (IECA), <i>Indicadores de Confianza Empresarial de Andalucía</i>							
<b>PERIODICIDAD</b>						Trimestral							
<b>OTRA INFORMACIÓN RELEVANTE</b>						Los datos están referidos al primer trimestre Los datos de España tienen como fuente el Instituto Nacional de Estadística (INE), <i>Indicadores de Confianza Empresarial</i>							
2008	2009	2010	2011	2012	2013	2014	2015	2016	2017	2018	2019	2020	
---	-37,21	-17,88	-26,26	---	-55,17	-33,64							

GRÁFICO DE EVOLUCIÓN DEL INDICADOR

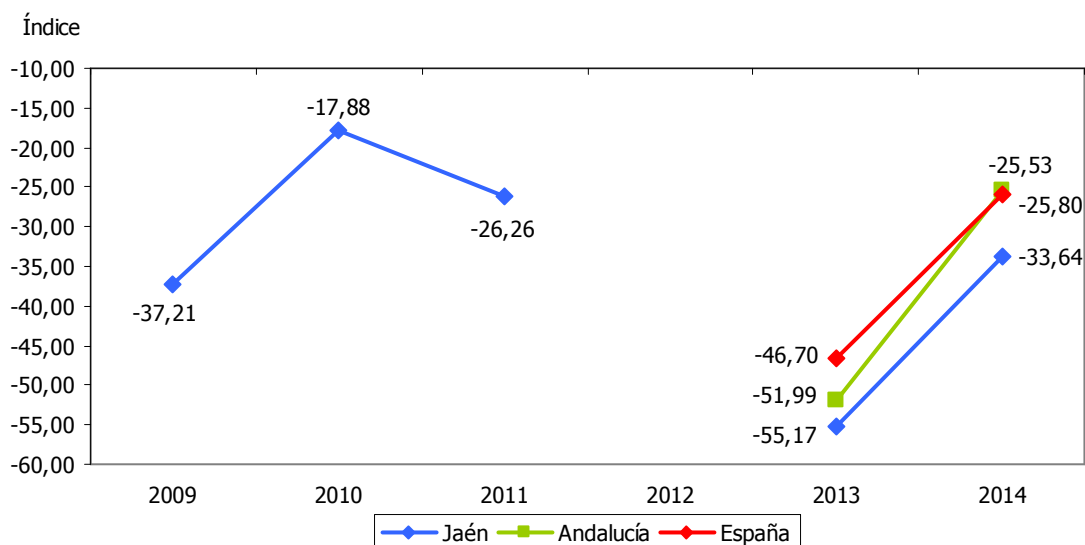



CRÉDITOS BANCARIOS													1.32
ESTRATEGIA/S		Jaén, industrial											
TENDENCIA DESEADA/VALOR A ALCANZAR		Aumento											
DEFINICIÓN/DESCRIPCIÓN DEL INDICADOR		Operaciones de activo registradas por entidades bancarias (bancos, cajas de ahorros y cooperativas de crédito)											
UNIDAD DE MEDIDA		Millones de euros											
ÚLTIMO DATO DISPONIBLE		9.926											
FECHA DEL ÚLTIMO DATO DISPONIBLE		2013											
FUENTE		Banco de España, <i>Boletín Estadístico</i>											
PERIODICIDAD		Trimestral											
OTRA INFORMACIÓN RELEVANTE		Los datos están referidos a 31 de diciembre Los datos para España se calculan incluyendo las transacciones realizadas mediante banca electrónica											
2008	2009	2010	2011	2012	2013	2014	2015	2016	2017	2018	2019	2020	
12.786	12.489	12.132	11.574	10.868	9.926								

#### GRÁFICOS DE EVOLUCIÓN DEL INDICADOR

Millones de euros

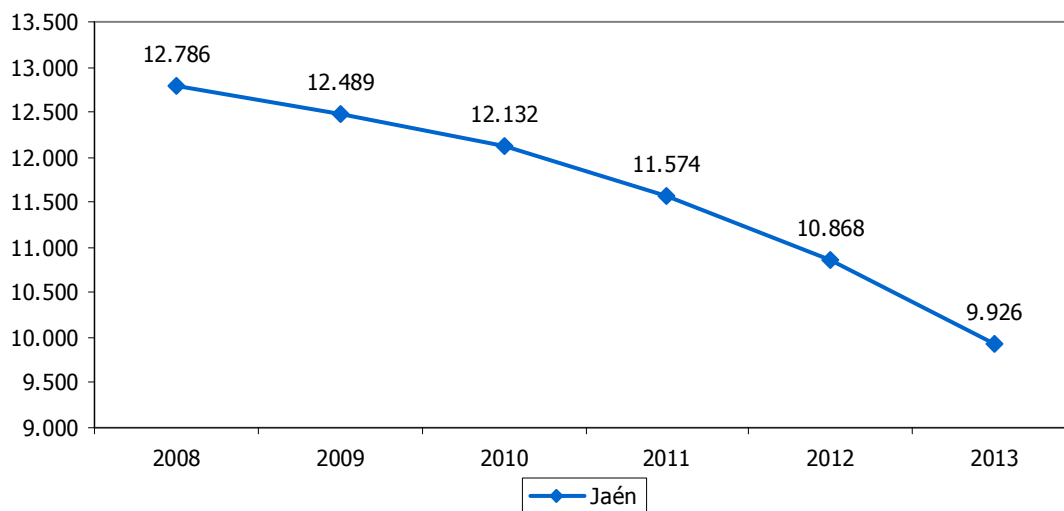

Millones de euros

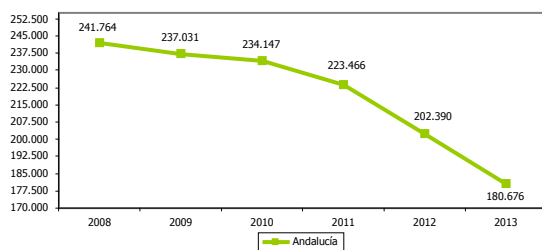

Millones de euros

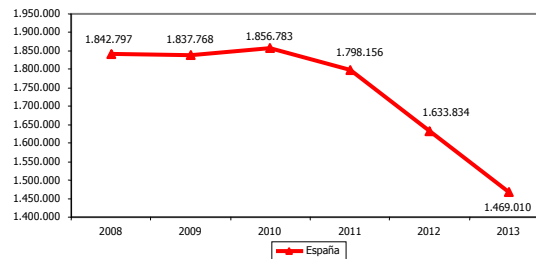





<b>CRÉDITOS BANCARIOS CONCEDIDOS A ADMINISTRACIONES PÚBLICAS RESPECTO AL TOTAL</b>													<b>1.33</b>	
<b>ESTRATEGIA/S</b>					Jaén, industrial									
<b>TENDENCIA DESEADA/VALOR A ALCANZAR</b>					Disminución									
<b>DEFINICIÓN/DESCRIPCIÓN DEL INDICADOR</b>					Operaciones de activo, registradas por entidades bancarias, concedidas a administraciones públicas en relación al total									
<b>UNIDAD DE MEDIDA</b>					%									
<b>ÚLTIMO DATO DISPONIBLE</b>					3,27									
<b>FECHA DEL ÚLTIMO DATO DISPONIBLE</b>					2013									
<b>FUENTE</b>					Banco de España, <i>Boletín Estadístico</i>									
<b>PERIODICIDAD</b>					Trimestral									
<b>OTRA INFORMACIÓN RELEVANTE</b>					Los datos están referidos a 31 de diciembre Los datos para España se calculan incluyendo las transacciones realizadas mediante banca electrónica									
2008	2009	2010	2011	2012	2013	2014	2015	2016	2017	2018	2019	2020		
3,18	3,34	3,53	3,53	3,59	3,27									

**GRÁFICO DE EVOLUCIÓN DEL INDICADOR**

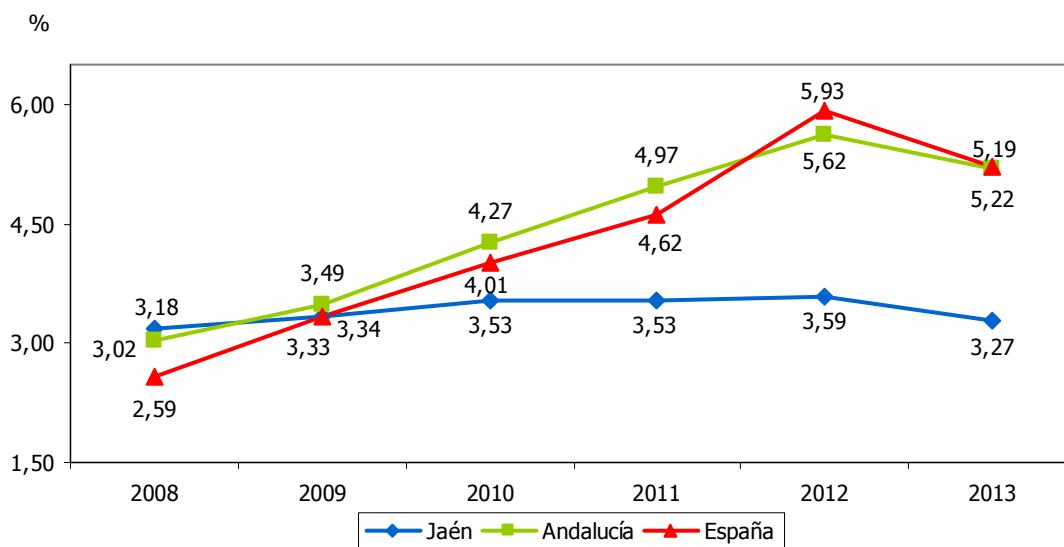



DEPÓSITOS BANCARIOS												1.34	
ESTRATEGIA/S						Jaén, industrial							
TENDENCIA DESEADA/VALOR A ALCANZAR						Aumento							
DEFINICIÓN/DESCRIPCIÓN DEL INDICADOR						Operaciones de pasivo registradas por entidades bancarias (bancos, cajas de ahorros y cooperativas de crédito)							
UNIDAD DE MEDIDA						Millones de euros							
ÚLTIMO DATO DISPONIBLE						8.949							
FECHA DEL ÚLTIMO DATO DISPONIBLE						2013							
FUENTE						Banco de España, <i>Boletín Estadístico</i>							
PERIODICIDAD						Trimestral							
OTRA INFORMACIÓN RELEVANTE						Los datos están referidos a 31 de diciembre Los datos para España se calculan incluyendo las transacciones realizadas mediante banca electrónica							
2008	2009	2010	2011	2012	2013	2014	2015	2016	2017	2018	2019	2020	
8.861	8.961	9.103	8.865	8.634	8.949								

#### GRÁFICOS DE EVOLUCIÓN DEL INDICADOR

Millones de euros

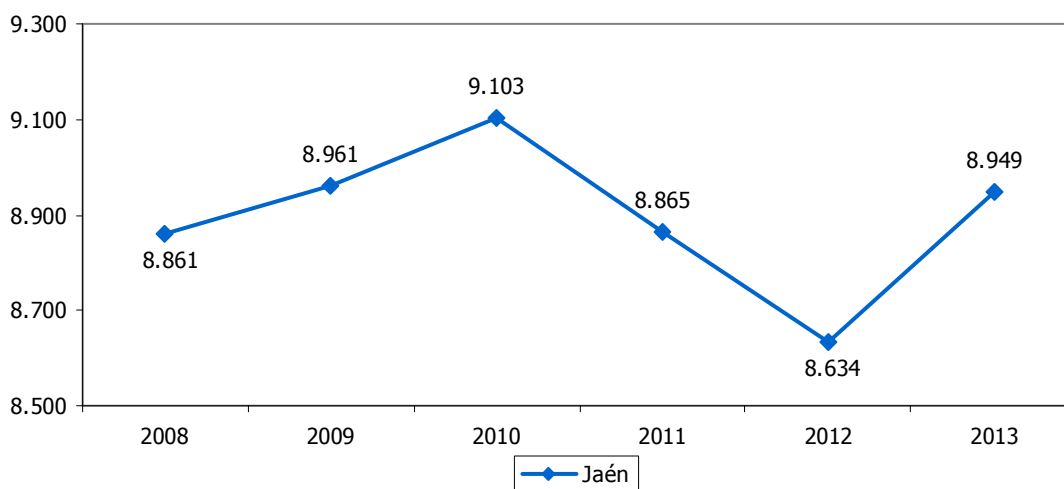

Millones de euros

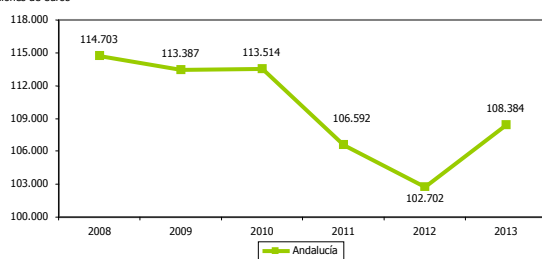

Millones de euros

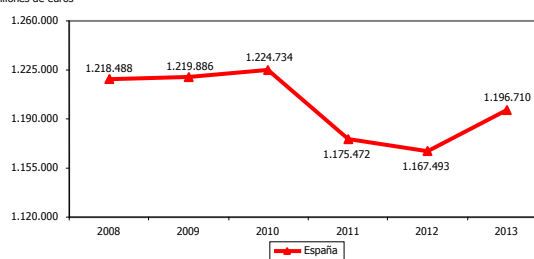



RATIO CRÉDITOS/DEPÓSITOS BANCARIOS													1.35	
<b>ESTRATEGIA/S</b>					Jaén, industrial									
<b>TENDENCIA DESEADA/VALOR A ALCANZAR</b>					Aumento									
<b>DEFINICIÓN/DESCRIPCIÓN DEL INDICADOR</b>					Operaciones de activo registradas por entidades bancarias (bancos, cajas de ahorros y cooperativas de crédito) en relación a las operaciones de pasivo: créditos/depósitos									
<b>UNIDAD DE MEDIDA</b>					Ratio									
<b>ÚLTIMO DATO DISPONIBLE</b>					1,11									
<b>FECHA DEL ÚLTIMO DATO DISPONIBLE</b>					2013									
<b>FUENTE</b>					Banco de España, <i>Boletín Estadístico</i>									
<b>PERIODICIDAD</b>					Trimestral									
<b>OTRA INFORMACIÓN RELEVANTE</b>					Los datos están referidos a 31 de diciembre									
2008	2009	2010	2011	2012	2013	2014	2015	2016	2017	2018	2019	2020		
1,44	1,39	1,33	1,31	1,26	1,11									

GRÁFICO DE EVOLUCIÓN DEL INDICADOR

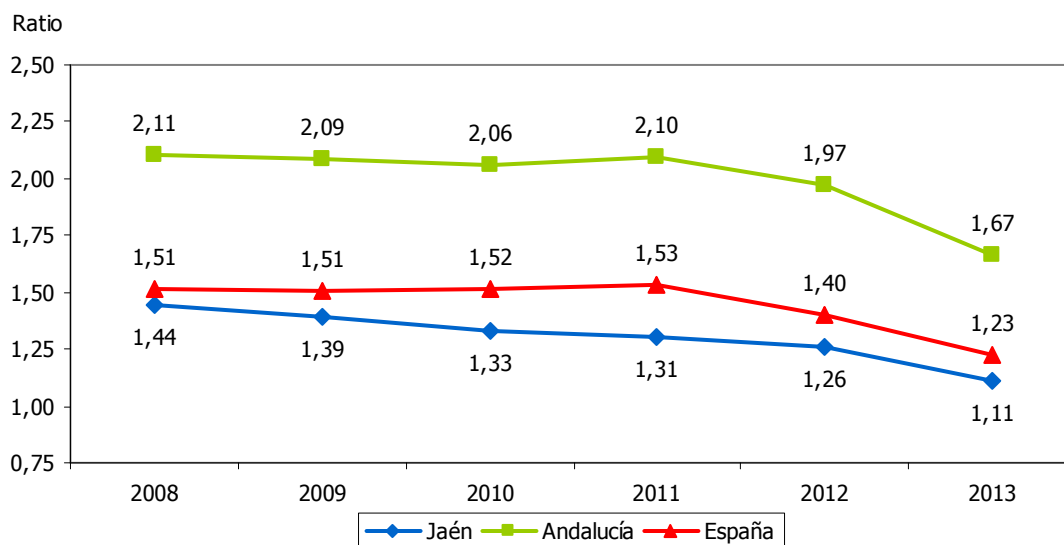



CONSUMO DE ENERGÍA FINAL EN EL SECTOR INDUSTRIAL												1.36	
ESTRATEGIA/S						Jaén, industrial / Jaén, calidad ambiental							
TENDENCIA DESEADA/VALOR A ALCANZAR						Aumento							
DEFINICIÓN/DESCRIPCIÓN DEL INDICADOR						Energía destinada a ser consumida en el sector industrial							
UNIDAD DE MEDIDA						ktep							
ÚLTIMO DATO DISPONIBLE						251,70							
FECHA DEL ÚLTIMO DATO DISPONIBLE						2013							
FUENTE						Agencia Andaluza de la Energía, <i>Info-ENERGÍA</i>							
PERIODICIDAD						Anual							
OTRA INFORMACIÓN RELEVANTE													
2008	2009	2010	2011	2012	2013	2014	2015	2016	2017	2018	2019	2020	
447,50	372,70	405,10	323,00	342,10	251,70								

GRÁFICOS DE EVOLUCIÓN DEL INDICADOR

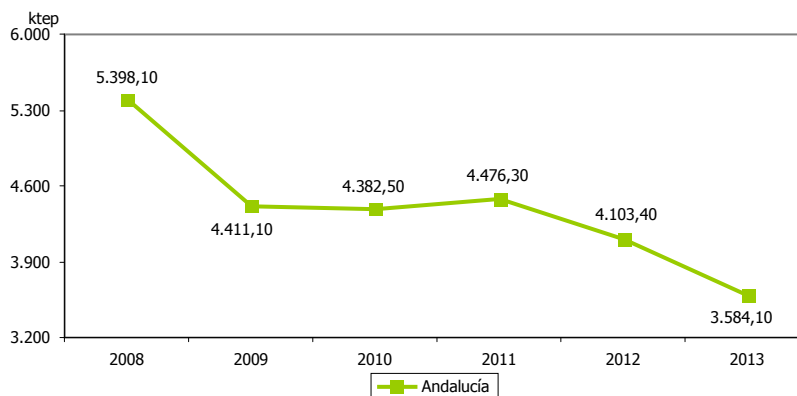
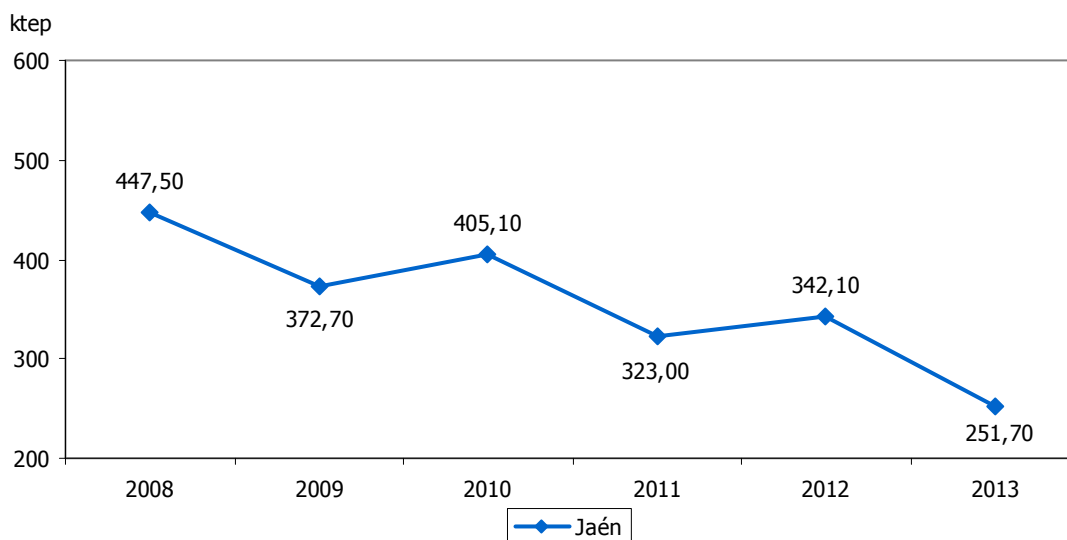



## JAÉN, CALIDAD AMBIENTAL

- 2.1. Consumo de energía final
- 2.2. Consumo de energía per cápita
- 2.3. Eficiencia energética
- 2.4. Intensidad energética
- 2.5. Consumo final de energías renovables respecto al total
- 2.6. Consumo primario de energía
- 2.7. Producción para consumo interior de energía
- 2.8. Producción para consumo interior de energías renovables
- 2.9. Producción de energías renovables respecto al total
- 2.10. Grado de autoabastecimiento energético
- 2.11. Demanda bruta de energía eléctrica
- 2.12. Erosión del suelo
- 2.13. Incendios forestales
- 2.14. Superficie forestal incendiada
- 2.15. Espacios naturales protegidos
- 2.16. Superficie de espacios naturales protegidos respecto al total
- 2.17. Superficie de zonas verdes respecto a la población
- 2.18. Superficie de agricultura ecológica
- 2.19. Superficie de cultivos en agricultura ecológica
- 2.20. Superficie de cultivos en agricultura ecológica respecto al total
- 2.21. Superficie de agricultura ocupada por cultivos distintos del olivar respecto al total
- 2.22. Superficie de agricultura en producción integrada
- 2.23. Superficie de agricultura en producción integrada respecto al total
- 2.24. Cabezas de ganadería extensiva
- 2.25. Explotaciones de ganadería ecológica



- 2.26. Población atendida por estaciones depuradoras de aguas residuales urbanas respecto al total
- 2.27. Población afectada por aguas calificadas no aptas para el consumo respecto al total
- 2.28. Incumplimientos en agua de consumo
- 2.29. Emisiones de gases de efecto invernadero del sector industrial
- 2.30. Producto Interior Bruto de los sectores de la energía y el agua
- 2.31. Tasa de variación del Producto Interior Bruto de los sectores de la energía y el agua
- 2.32. Producto Interior Bruto de los sectores de la energía y el agua respecto al total



CONSUMO DE ENERGÍA FINAL													2.1
<b>ESTRATEGIA/S</b>					Jaén, calidad ambiental / Jaén, industrial								
<b>TENDENCIA DESEADA/VALOR A ALCANZAR</b>					-								
<b>DEFINICIÓN/DESCRIPCIÓN DEL INDICADOR</b>					Energía procedente de las fuentes de energía primaria por transformación de estas en combustibles líquidos, gaseosos, electricidad, etc., para ser consumida								
<b>UNIDAD DE MEDIDA</b>					ktep								
<b>ÚLTIMO DATO DISPONIBLE</b>					1.014,90								
<b>FECHA DEL ÚLTIMO DATO DISPONIBLE</b>					2013								
<b>FUENTE</b>					Agencia Andaluza de la Energía, <i>Info-ENERGÍA</i>								
<b>PERIODICIDAD</b>					Anual								
<b>OTRA INFORMACIÓN RELEVANTE</b>													
2008	2009	2010	2011	2012	2013	2014	2015	2016	2017	2018	2019	2020	
1.281	1.236	1.263	1.164	1.147	1.015								

GRÁFICOS DE EVOLUCIÓN DEL INDICADOR

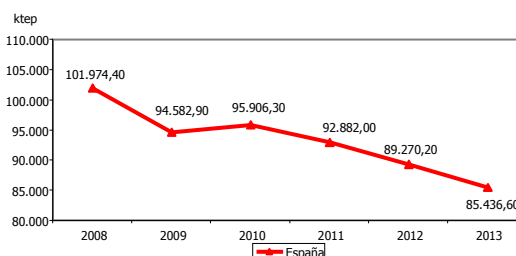
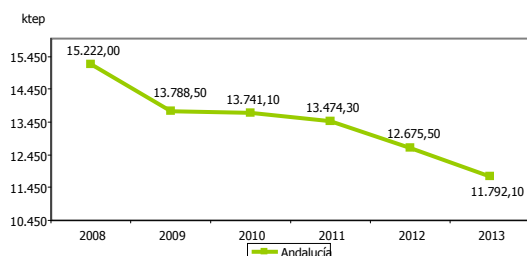
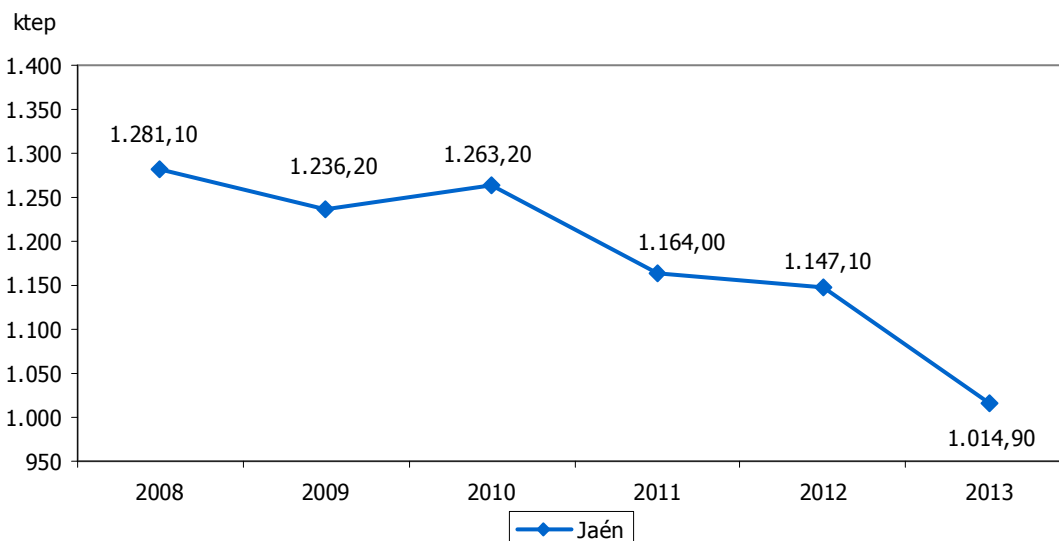



CONSUMO DE ENERGÍA PER CÁPITA													2.2	
<b>ESTRATEGIA/S</b>					Jaén, calidad ambiental / Jaén, industrial									
<b>TENDENCIA DESEADA/VALOR A ALCANZAR</b>					Aumento									
<b>DEFINICIÓN/DESCRIPCIÓN DEL INDICADOR</b>					Consumo de energía final per cápita									
<b>UNIDAD DE MEDIDA</b>					tep									
<b>ÚLTIMO DATO DISPONIBLE</b>					1,53									
<b>FECHA DEL ÚLTIMO DATO DISPONIBLE</b>					2013									
<b>FUENTE</b>					Agencia Andaluza de la Energía, <i>Info-ENERGÍA</i> Instituto Nacional de Estadística (INE), <i>Padrón municipal</i> Elaboración propia									
<b>PERIODICIDAD</b>					Anual									
<b>OTRA INFORMACIÓN RELEVANTE</b>														
2008	2009	2010	2011	2012	2013	2014	2015	2016	2017	2018	2019	2020		
1,92	1,85	1,88	1,74	1,71	1,53									

GRÁFICO DE EVOLUCIÓN DEL INDICADOR

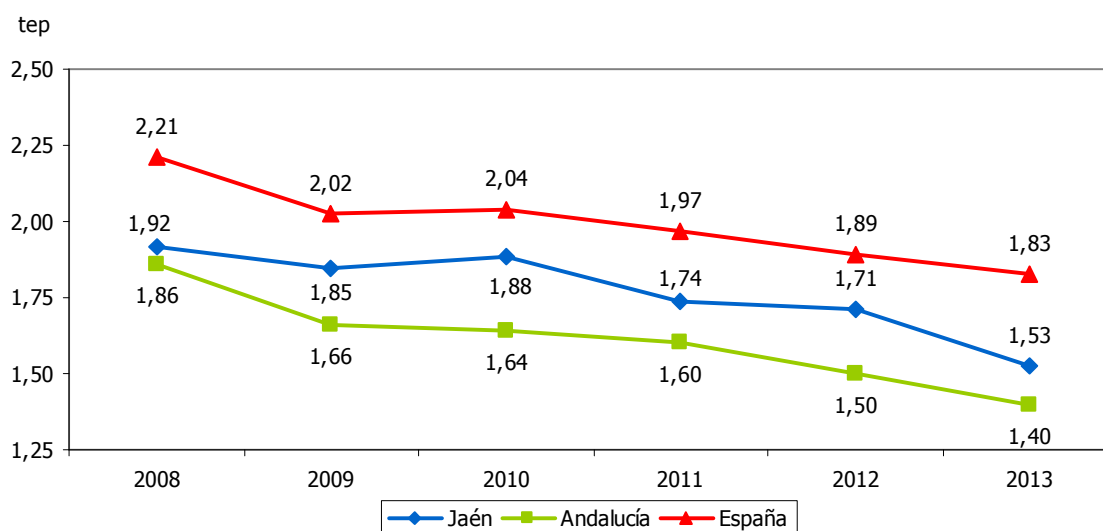





EFICIENCIA ENERGÉTICA												2.3	
<b>ESTRATEGIA/S</b>				Jaén, calidad ambiental / Jaén, industrial									
<b>TENDENCIA DESEADA/VALOR A ALCANZAR</b>				Aumento									
<b>DEFINICIÓN/DESCRIPCIÓN DEL INDICADOR</b>				Relación entre el Producto Interior Bruto y el consumo de energía final									
<b>UNIDAD DE MEDIDA</b>				€/ktep									
<b>ÚLTIMO DATO DISPONIBLE</b>				8,90									
<b>FECHA DEL ÚLTIMO DATO DISPONIBLE</b>				2011									
<b>FUENTE</b>				Instituto Nacional de Estadística (INE), <i>Contabilidad Regional de España</i> Agencia Andaluza de la Energía, <i>Info-ENERGÍA</i> Elaboración propia									
<b>PERIODICIDAD</b>				Anual									
<b>OTRA INFORMACIÓN RELEVANTE</b>				El PIB está calculado a precios de mercado y euros corrientes Los datos de los dos últimos ejercicios son provisionales									
2008	2009	2010	2011	2012	2013	2014	2015	2016	2017	2018	2019	2020	
8,30	8,42	8,18	8,90										

GRÁFICO DE EVOLUCIÓN DEL INDICADOR

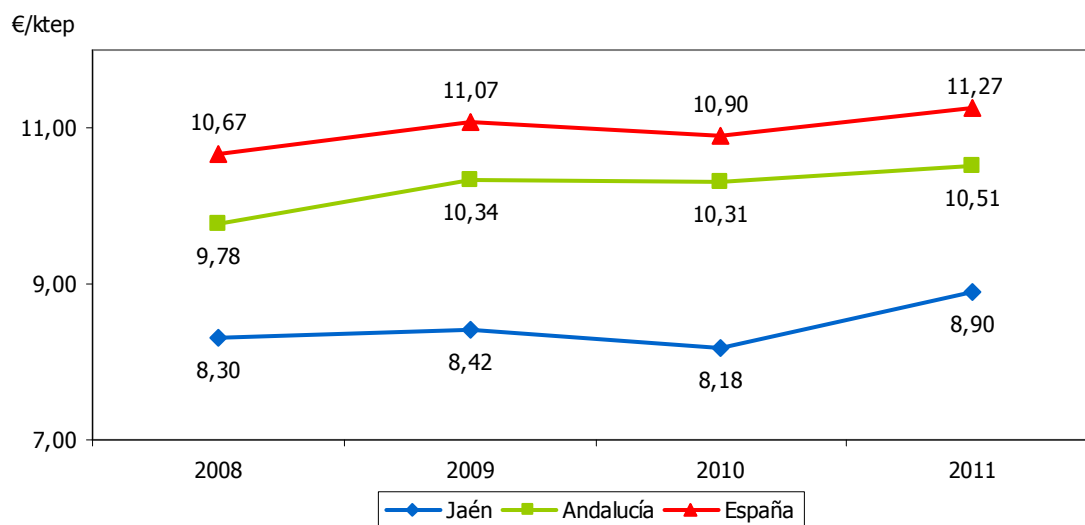



INTENSIDAD ENERGÉTICA												2.4	
<b>ESTRATEGIA/S</b>				Jaén, calidad ambiental / Jaén, industrial									
<b>TENDENCIA DESEADA/VALOR A ALCANZAR</b>				Disminución									
<b>DEFINICIÓN/DESCRIPCIÓN DEL INDICADOR</b>				Relación entre el consumo de energía final y el Producto Interior Bruto									
<b>UNIDAD DE MEDIDA</b>				ktep/€									
<b>ÚLTIMO DATO DISPONIBLE</b>				0,112									
<b>FECHA DEL ÚLTIMO DATO DISPONIBLE</b>				2011									
<b>FUENTE</b>				Agencia Andaluza de la Energía, <i>Info-ENERGÍA</i> Instituto Nacional de Estadística (INE), <i>Contabilidad Regional de España</i> Elaboración propia									
<b>PERIODICIDAD</b>				Anual									
<b>OTRA INFORMACIÓN RELEVANTE</b>				El PIB está calculado a precios de mercado y euros corrientes Los datos de los dos últimos ejercicios son provisionales									
2008	2009	2010	2011	2012	2013	2014	2015	2016	2017	2018	2019	2020	
0,120	0,119	0,122	0,112										

GRÁFICO DE EVOLUCIÓN DEL INDICADOR

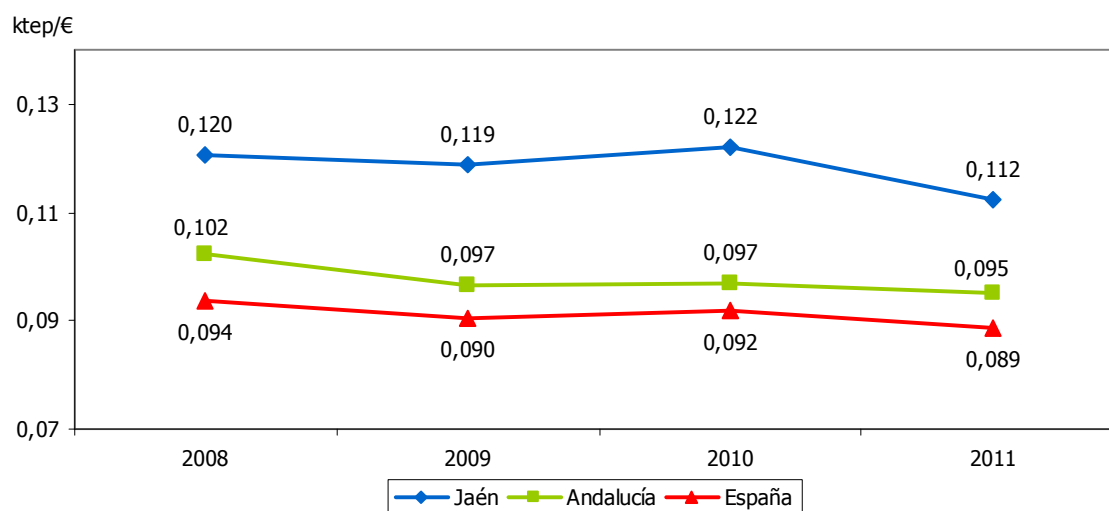



CONSUMO FINAL DE ENERGÍAS RENOVABLES RESPECTO AL TOTAL												2.5	
<b>ESTRATEGIA/S</b>						Jaén, calidad ambiental							
<b>TENDENCIA DESEADA/VALOR A ALCANZAR</b>						Aumento							
<b>DEFINICIÓN/DESCRIPCIÓN DEL INDICADOR</b>						Consumo de energía de origen renovable en relación al total de energía consumida: (consumo final de energía de origen renovable/consumo total) x 100							
<b>UNIDAD DE MEDIDA</b>						%							
<b>ÚLTIMO DATO DISPONIBLE</b>						17,29							
<b>FECHA DEL ÚLTIMO DATO DISPONIBLE</b>						2013							
<b>FUENTE</b>						Agencia Andaluza de la Energía, <i>Info-ENERGÍA</i> Elaboración propia							
<b>PERIODICIDAD</b>						Anual							
<b>OTRA INFORMACIÓN RELEVANTE</b>						Se incluyen como energías renovables la biomasa, el biogás, los biocarburantes y la solar térmica							
2008	2009	2010	2011	2012	2013	2014	2015	2016	2017	2018	2019	2020	
21,48	17,81	17,88	15,97	20,80	17,29								

GRÁFICO DE EVOLUCIÓN DEL INDICADOR

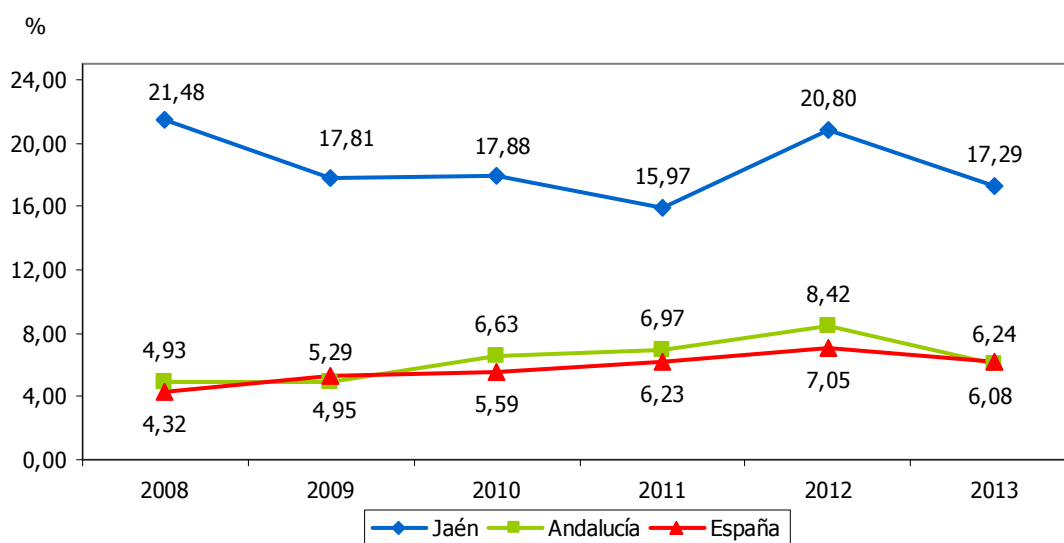



CONSUMO PRIMARIO DE ENERGÍA													2.6
<b>ESTRATEGIA/S</b>					Jaén, calidad ambiental								
<b>TENDENCIA DESEADA/VALOR A ALCANZAR</b>					Aumento								
<b>DEFINICIÓN/DESCRIPCIÓN DEL INDICADOR</b>					Consumo de energía final no eléctrico y el correspondiente a los sectores energéticos, incluidas las pérdidas								
<b>UNIDAD DE MEDIDA</b>					ktep								
<b>ÚLTIMO DATO DISPONIBLE</b>					1.188,80								
<b>FECHA DEL ÚLTIMO DATO DISPONIBLE</b>					2013								
<b>FUENTE</b>					Agencia Andaluza de la Energía, <i>Info-ENERGÍA</i>								
<b>PERIODICIDAD</b>					Anual								
<b>OTRA INFORMACIÓN RELEVANTE</b>													
2008	2009	2010	2011	2012	2013	2014	2015	2016	2017	2018	2019	2020	
1.393	1.349	1.411	1.311	1.306	1.189								

#### GRÁFICOS DE EVOLUCIÓN DEL INDICADOR

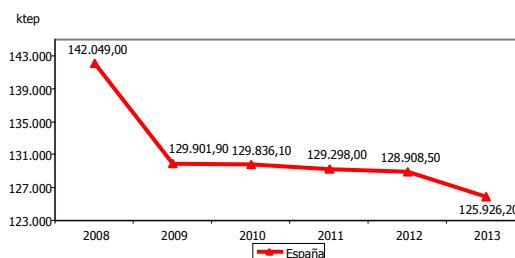
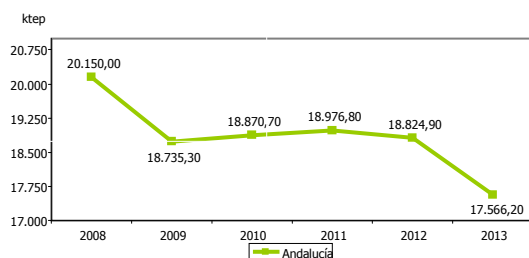
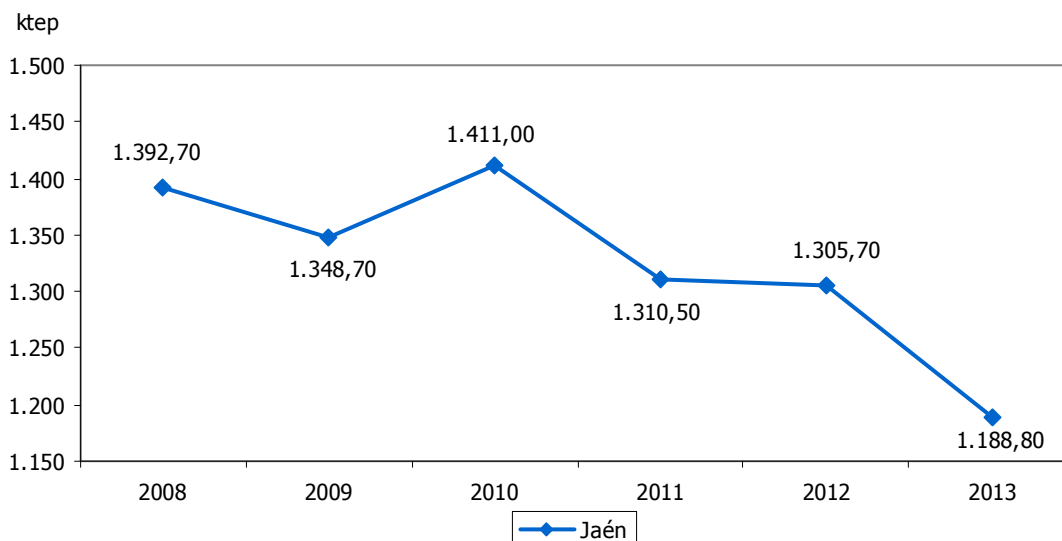



PRODUCCIÓN PARA CONSUMO INTERIOR DE ENERGÍA												2.7	
<b>ESTRATEGIA/S</b>					Jaén, calidad ambiental / Jaén, industrial / Jaén, bien comunicada								
<b>TENDENCIA DESEADA/VALOR A ALCANZAR</b>					Aumento								
<b>DEFINICIÓN/DESCRIPCIÓN DEL INDICADOR</b>					Energía generada para cubrir las necesidades energéticas								
<b>UNIDAD DE MEDIDA</b>					ktep								
<b>ÚLTIMO DATO DISPONIBLE</b>					313,20								
<b>FECHA DEL ÚLTIMO DATO DISPONIBLE</b>					2013								
<b>FUENTE</b>					Agencia Andaluza de la Energía, <i>Info-ENERGÍA</i>								
<b>PERIODICIDAD</b>					Anual								
<b>OTRA INFORMACIÓN RELEVANTE</b>													
2008	2009	2010	2011	2012	2013	2014	2015	2016	2017	2018	2019	2020	
321,60	279,40	335,10	299,10	364,60	313,20								

GRÁFICOS DE EVOLUCIÓN DEL INDICADOR

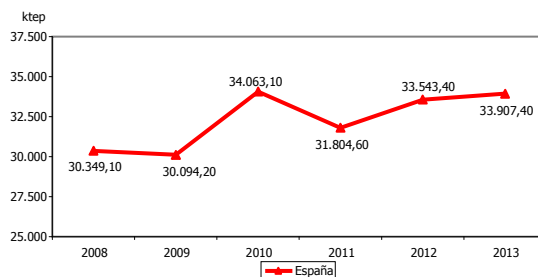
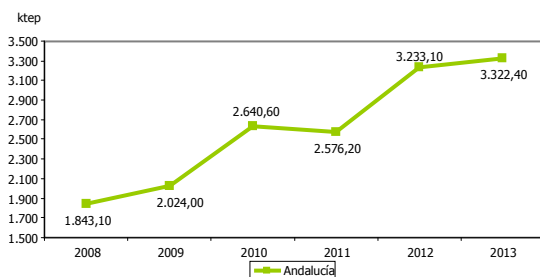
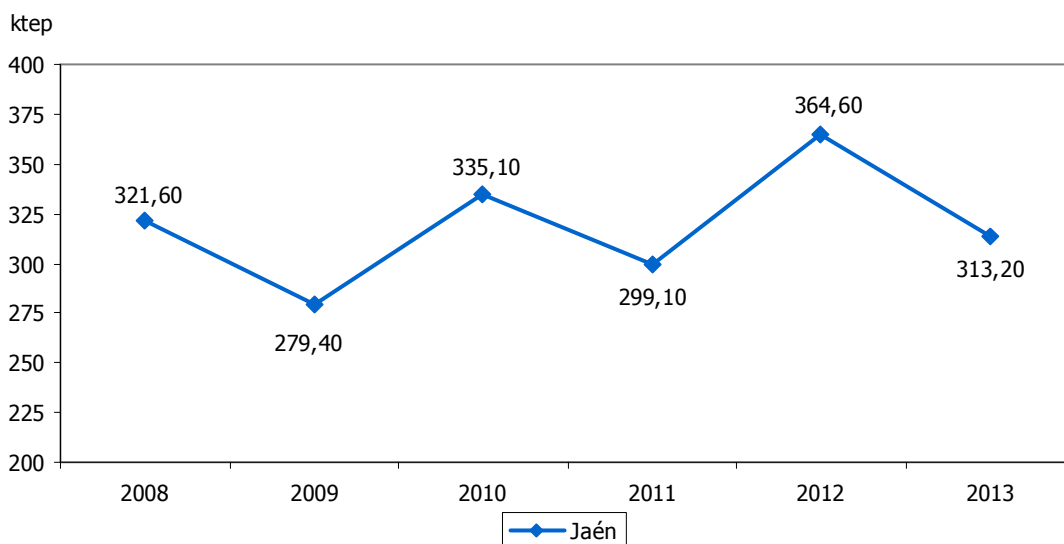



PRODUCCIÓN PARA CONSUMO INTERIOR DE ENERGÍAS RENOVABLES												2.8
<b>ESTRATEGIA/S</b>		Jaén, calidad ambiental / Jaén, industrial / Jaén, provincia bien comunicada										
<b>TENDENCIA DESEADA/VALOR A ALCANZAR</b>		Aumento										
<b>DEFINICIÓN/DESCRIPCIÓN DEL INDICADOR</b>		Energía generada de origen renovable para consumo interior										
<b>UNIDAD DE MEDIDA</b>		ktep										
<b>ÚLTIMO DATO DISPONIBLE</b>		313,20										
<b>FECHA DEL ÚLTIMO DATO DISPONIBLE</b>		2013										
<b>FUENTE</b>		Agencia Andaluza de la Energía, <i>Info-ENERGÍA</i>										
<b>PERIODICIDAD</b>		Anual										
<b>OTRA INFORMACIÓN RELEVANTE</b>		Se incluyen como energías renovables la biomasa, la hidráulica, la eólica y la solar										
2008	2009	2010	2011	2012	2013	2014	2015	2016	2017	2018	2019	2020
321,60	279,40	335,10	299,10	364,60	313,20							

GRÁFICOS DE EVOLUCIÓN DEL INDICADOR

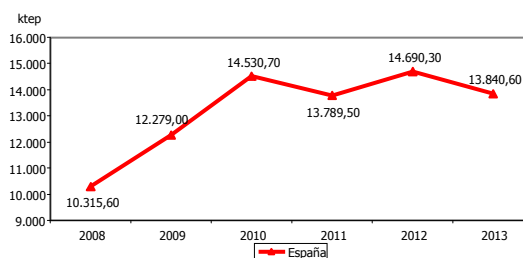
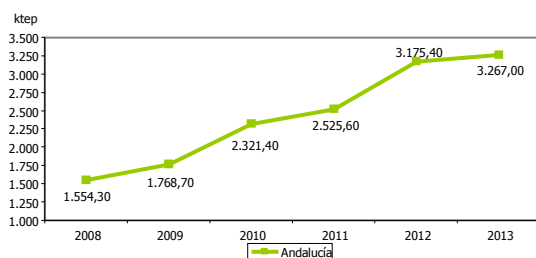
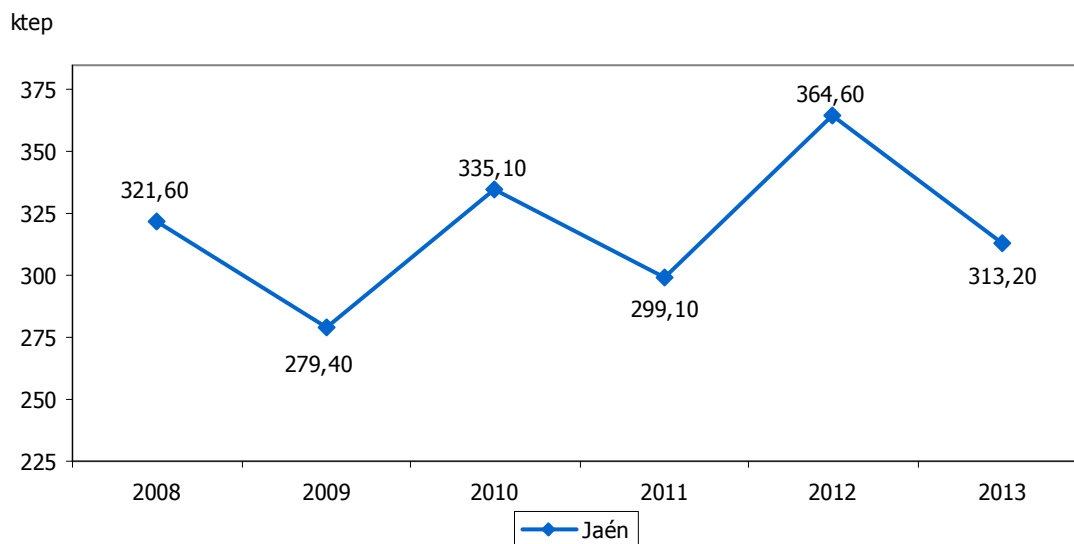



PRODUCCIÓN DE ENERGÍAS RENOVABLES RESPECTO AL TOTAL												2.9
<b>ESTRATEGIA/S</b>						Jaén, calidad ambiental						
<b>TENDENCIA DESEADA/VALOR A ALCANZAR</b>						Mantener el 100%						
<b>DEFINICIÓN/DESCRIPCIÓN DEL INDICADOR</b>						Energía procedente de fuentes renovables en relación al total de producción energética: (producción de energía de origen renovable/producción de energía total) x 100						
<b>UNIDAD DE MEDIDA</b>						%						
<b>ÚLTIMO DATO DISPONIBLE</b>						100,00						
<b>FECHA DEL ÚLTIMO DATO DISPONIBLE</b>						2013						
<b>FUENTE</b>						Agencia Andaluza de la Energía, <i>Info-ENERGÍA</i> Elaboración propia						
<b>PERIODICIDAD</b>						Anual						
<b>OTRA INFORMACIÓN RELEVANTE</b>						Se incluyen como energías renovables la biomasa, la hidráulica, la eólica y la solar						
2008	2009	2010	2011	2012	2013	2014	2015	2016	2017	2018	2019	2020
100,00	100,00	100,00	100,00	100,00	100,00							

GRÁFICO DE EVOLUCIÓN DEL INDICADOR

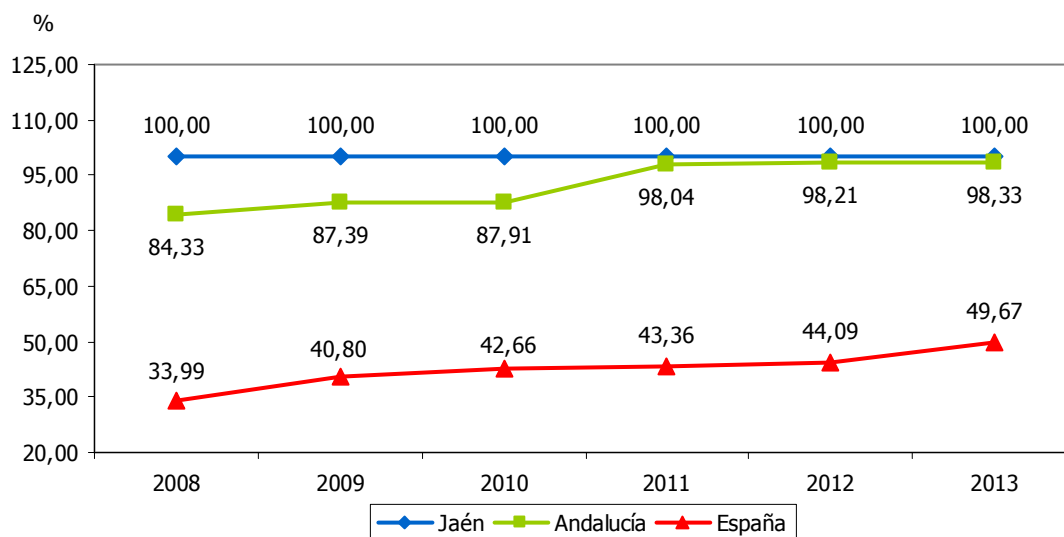



GRADO DE AUTOABASTECIMIENTO ENERGÉTICO													2.10	
<b>ESTRATEGIA/S</b>					Jaén, calidad ambiental									
<b>TENDENCIA DESEADA/VALOR A ALCANZAR</b>					Aumento									
<b>DEFINICIÓN/DESCRIPCIÓN DEL INDICADOR</b>					Producción propia de energía para consumo interior en relación al consumo total energético									
<b>UNIDAD DE MEDIDA</b>					%									
<b>ÚLTIMO DATO DISPONIBLE</b>					28,10									
<b>FECHA DEL ÚLTIMO DATO DISPONIBLE</b>					2012									
<b>FUENTE</b>					Agencia Andaluza de la Energía, <i>Info-ENERGÍA</i>									
<b>PERIODICIDAD</b>					Anual									
<b>OTRA INFORMACIÓN RELEVANTE</b>					Los datos de España tienen como fuente la Agencia Andaluza de la Energía, <i>Datos energéticos de Andalucía</i>									
2008	2009	2010	2011	2012	2013	2014	2015	2016	2017	2018	2019	2020		
23,10	20,70	23,80	22,80	28,10										

GRÁFICO DE EVOLUCIÓN DEL INDICADOR

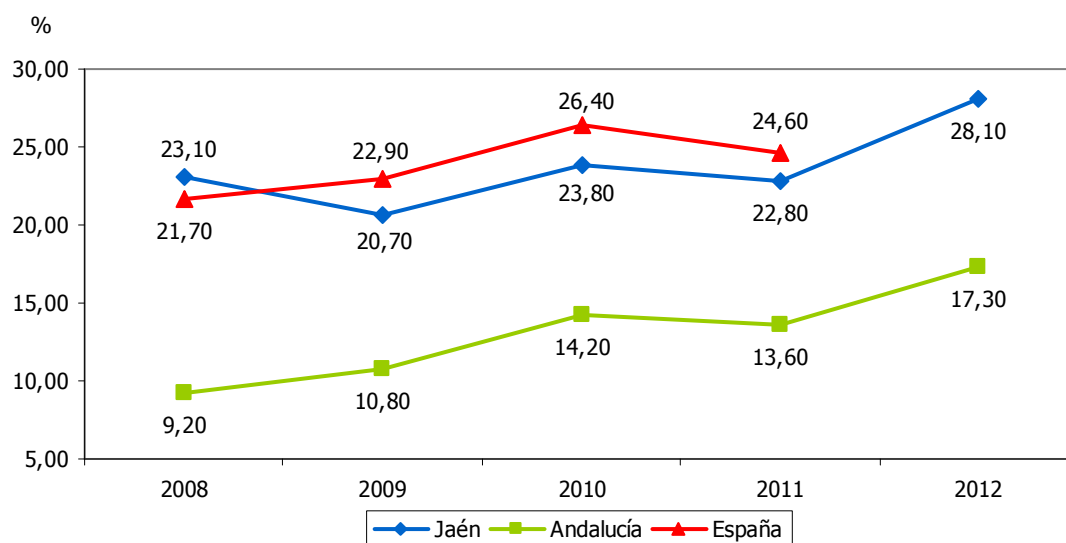





DEMANDA BRUTA DE ENERGÍA ELÉCTRICA												2.11	
ESTRATEGIA/S						Jaén, calidad ambiental							
TENDENCIA DESEADA/VALOR A ALCANZAR						Aumento							
DEFINICIÓN/DESCRIPCIÓN DEL INDICADOR						Energía destinada a satisfacer el consumo y la transformación de energía interior							
UNIDAD DE MEDIDA						GWh							
ÚLTIMO DATO DISPONIBLE						2.860,80							
FECHA DEL ÚLTIMO DATO DISPONIBLE						2013							
FUENTE						Agencia Andaluza de la Energía, <i>Info-ENERGÍA</i>							
PERIODICIDAD						Anual							
OTRA INFORMACIÓN RELEVANTE													
2008	2009	2010	2011	2012	2013	2014	2015	2016	2017	2018	2019	2020	
3.302	3.278	3.155	3.093	3.014	2.861								

GRÁFICOS DE EVOLUCIÓN DEL INDICADOR

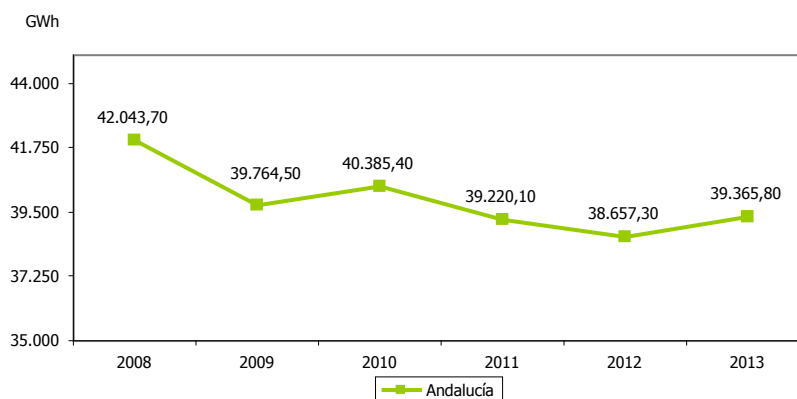
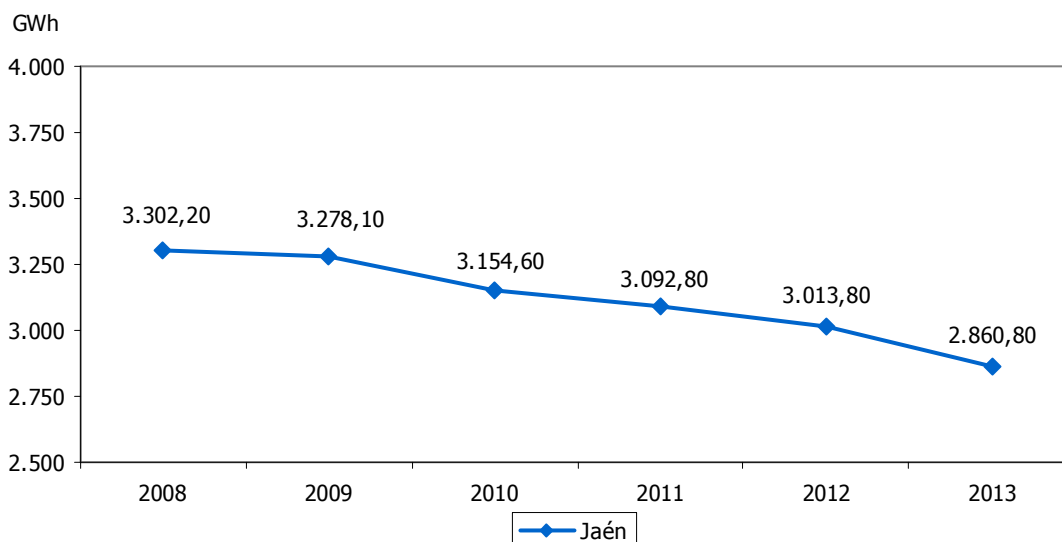



EROSIÓN DEL SUELO													2.12
<b>ESTRATEGIA/S</b>		Jaén, calidad ambiental											
<b>TENDENCIA DESEADA/VALOR A ALCANZAR</b>		Disminución											
<b>DEFINICIÓN/DESCRIPCIÓN DEL INDICADOR</b>		Superficie provincial con pérdida de suelo alta o muy alta											
<b>UNIDAD DE MEDIDA</b>		%											
<b>ÚLTIMO DATO DISPONIBLE</b>		18,70											
<b>FECHA DEL ÚLTIMO DATO DISPONIBLE</b>		2012											
<b>FUENTE</b>		Consejería de Medio Ambiente y Ordenación del Territorio de la Junta de Andalucía, <i>Informe de Medio Ambiente en Andalucía</i>											
<b>PERIODICIDAD</b>		Anual											
<b>OTRA INFORMACIÓN RELEVANTE</b>		La pérdida de suelo es alta cuando se pierden entre 50 y 100 toneladas (t) por hectárea (ha) al año y muy alta cuando se pierden más de 100t/ha·año											
2008	2009	2010	2011	2012	2013	2014	2015	2016	2017	2018	2019	2020	
22,90	28,41	29,60	20,13	18,70									

**GRÁFICO DE EVOLUCIÓN DEL INDICADOR**

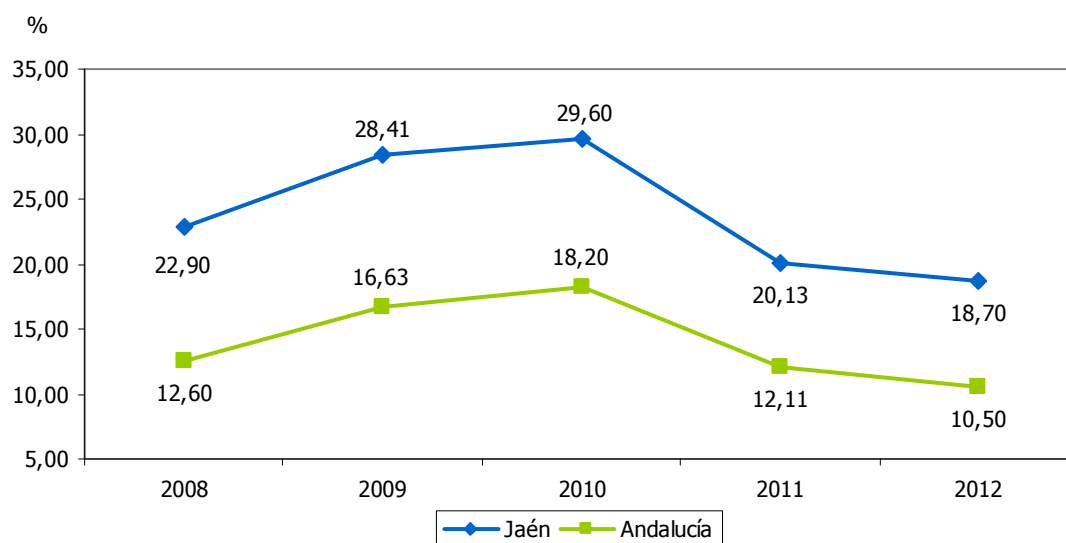



INCENDIOS FORESTALES												2.13	
ESTRATEGIA/S						Jaén, calidad ambiental							
TENDENCIA DESEADA/VALOR A ALCANZAR						Disminución							
DEFINICIÓN/DESCRIPCIÓN DEL INDICADOR						Incendios forestales							
UNIDAD DE MEDIDA						Nº de incendios							
ÚLTIMO DATO DISPONIBLE						124							
FECHA DEL ÚLTIMO DATO DISPONIBLE						2013							
FUENTE						Consejería de Medio Ambiente y Ordenación del Territorio de la Junta de Andalucía, <i>Informe de Medio Ambiente en Andalucía</i>							
PERIODICIDAD						Anual							
OTRA INFORMACIÓN RELEVANTE						Los datos del último ejercicio son provisionales							
2008	2009	2010	2011	2012	2013	2014	2015	2016	2017	2018	2019	2020	
125	133	64	122	117	124								

GRÁFICO DE EVOLUCIÓN DEL INDICADOR

Nº de incendios

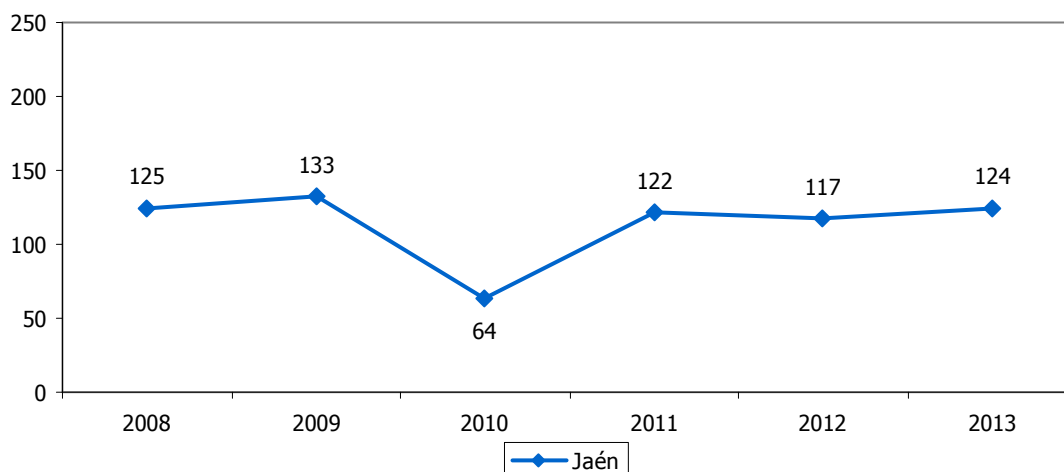

Nº de incendios

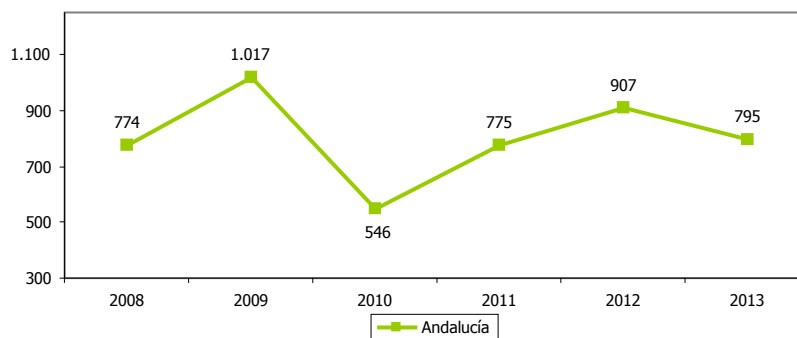



SUPERFICIE FORESTAL INCENDIADA													2.14
ESTRATEGIA/S					Jaén, calidad ambiental								
TENDENCIA DESEADA/VALOR A ALCANZAR					Disminución								
DEFINICIÓN/DESCRIPCIÓN DEL INDICADOR					Superficie forestal de arbolado y matorral incendiada								
UNIDAD DE MEDIDA					Hectáreas								
ÚLTIMO DATO DISPONIBLE					286								
FECHA DEL ÚLTIMO DATO DISPONIBLE					2013								
FUENTE					Consejería de Medio Ambiente y Ordenación del Territorio de la Junta de Andalucía, <i>Informe de Medio Ambiente en Andalucía</i>								
PERIODICIDAD					Anual								
OTRA INFORMACIÓN RELEVANTE					Los datos del último ejercicio son provisionales								
2008	2009	2010	2011	2012	2013	2014	2015	2016	2017	2018	2019	2020	
83	1.276	84	91	47	286								

#### GRÁFICOS DE EVOLUCIÓN DEL INDICADOR

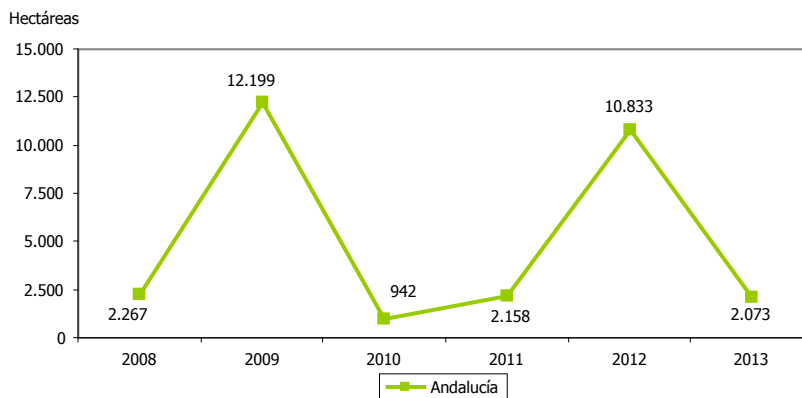
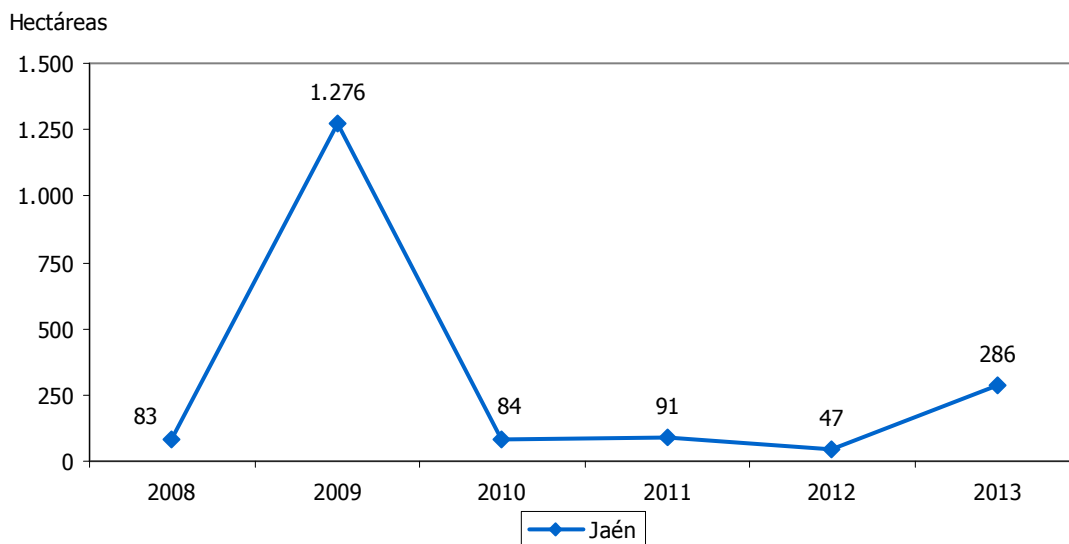



ESPACIOS NATURALES PROTEGIDOS												2.15	
<b>ESTRATEGIA/S</b>						Jaén, calidad ambiental / Jaén, paraíso interior							
<b>TENDENCIA DESEADA/VALOR A ALCANZAR</b>						Aumento							
<b>DEFINICIÓN/DESCRIPCIÓN DEL INDICADOR</b>						Superficie de espacios naturales protegidos							
<b>UNIDAD DE MEDIDA</b>						Hectáreas							
<b>ÚLTIMO DATO DISPONIBLE</b>						317.009,29							
<b>FECHA DEL ÚLTIMO DATO DISPONIBLE</b>						2013							
<b>FUENTE</b>						Consejería de Medio Ambiente y Ordenación del Territorio de la Junta de Andalucía, <i>Informe de Medio Ambiente en Andalucía</i>							
<b>PERIODICIDAD</b>						Anual							
<b>OTRA INFORMACIÓN RELEVANTE</b>						Los datos de España tienen como fuente el Ministerio de Agricultura, Alimentación y Medio Ambiente, <i>Anuario de Estadística</i>							
2008	2009	2010	2011	2012	2013	2014	2015	2016	2017	2018	2019	2020	
317.007	317.007	317.009	317.009	317.009	317.009								

#### GRÁFICOS DE EVOLUCIÓN DEL INDICADOR

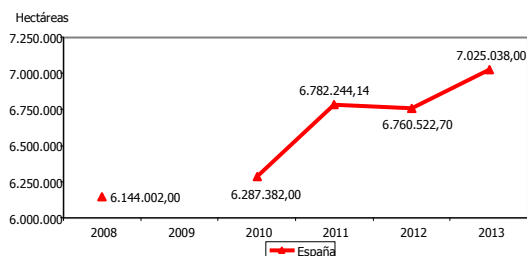
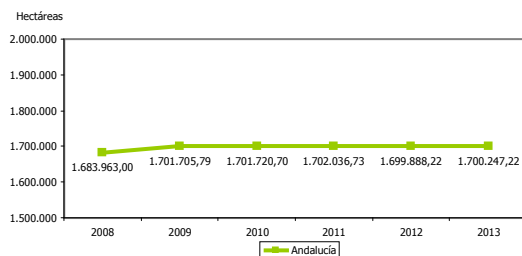
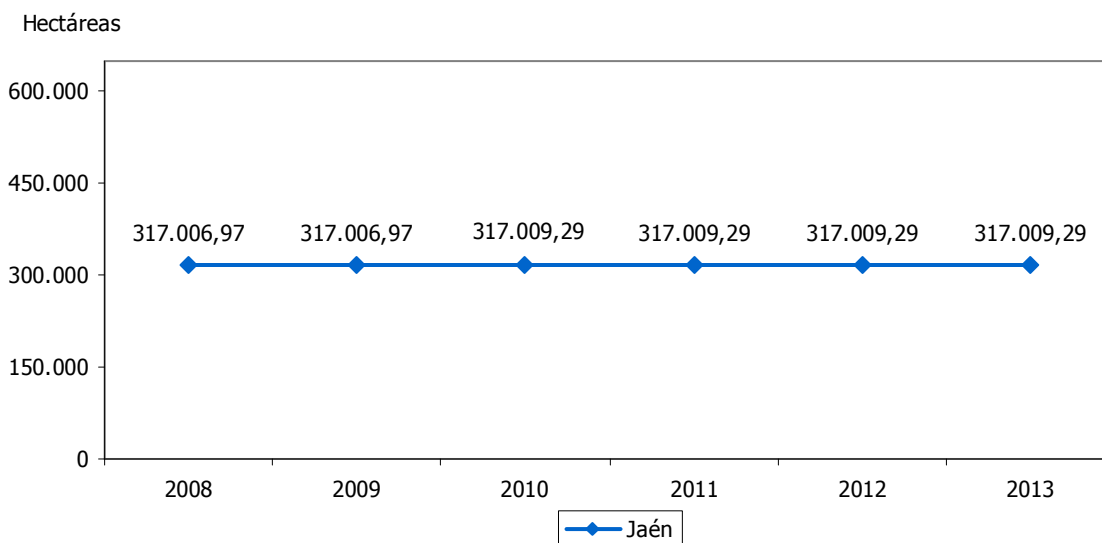



SUPERFICIE DE ESPACIOS NATURALES PROTEGIDOS RESPECTO AL TOTAL												2.16
<b>ESTRATEGIA/S</b>												Jaén, calidad ambiental / Jaén, paraíso interior
<b>TENDENCIA DESEADA/VALOR A ALCANZAR</b>												Aumento
<b>DEFINICIÓN/DESCRIPCIÓN DEL INDICADOR</b>												Superficie de espacios naturales protegidos en relación a la superficie total de la provincia
<b>UNIDAD DE MEDIDA</b>												%
<b>ÚLTIMO DATO DISPONIBLE</b>												23,49
<b>FECHA DEL ÚLTIMO DATO DISPONIBLE</b>												2013
<b>FUENTE</b>												Consejería de Medio Ambiente y Ordenación del Territorio de la Junta de Andalucía, <i>Informe de Medio Ambiente en Andalucía</i> Instituto de Estadística y Cartografía de Andalucía (IECA), <i>Sistema de Información Multiterritorial de Andalucía</i> Elaboración propia
<b>PERIODICIDAD</b>												Anual
<b>OTRA INFORMACIÓN RELEVANTE</b>												Los datos de España tienen como fuente el Ministerio de Agricultura, Alimentación y Medio Ambiente, <i>Anuario de Estadística</i>
2008	2009	2010	2011	2012	2013	2014	2015	2016	2017	2018	2019	2020
23,49	23,49	23,49	23,49	23,49	23,49							

GRÁFICO DE EVOLUCIÓN DEL INDICADOR

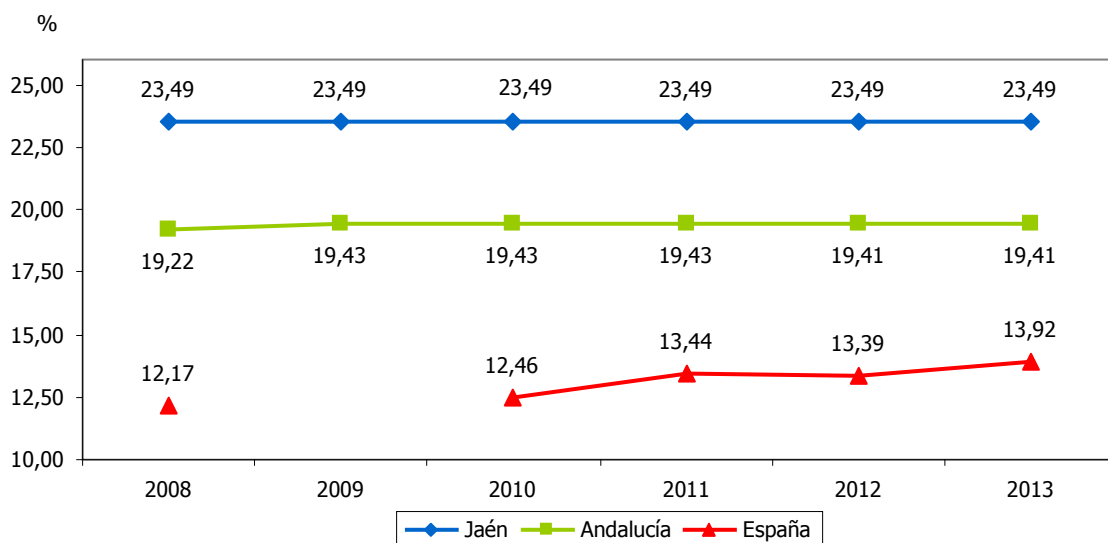



SUPERFICIE DE ZONAS VERDES RESPECTO A LA POBLACIÓN												2.17
ESTRATEGIA/S						Jaén, calidad ambiental						
TENDENCIA DESEADA/VALOR A ALCANZAR						Aumento						
DEFINICIÓN/DESCRIPCIÓN DEL INDICADOR						Superficie de zonas verdes por habitante						
UNIDAD DE MEDIDA						m <sup>2</sup> /hab						
ÚLTIMO DATO DISPONIBLE						6,82						
FECHA DEL ÚLTIMO DATO DISPONIBLE						2013						
FUENTE						Diputación de Jaén, <i>Encuesta de Infraestructuras y Equipamientos Locales</i>						
PERIODICIDAD						Anual						
OTRA INFORMACIÓN RELEVANTE						El dato se calcula como la media de los municipios de la provincia, sin incluir Jaén y Linares						
2008	2009	2010	2011	2012	2013	2014	2015	2016	2017	2018	2019	2020
5,96	6,01	6,14	6,39	6,64	6,82							

GRÁFICO DE EVOLUCIÓN DEL INDICADOR

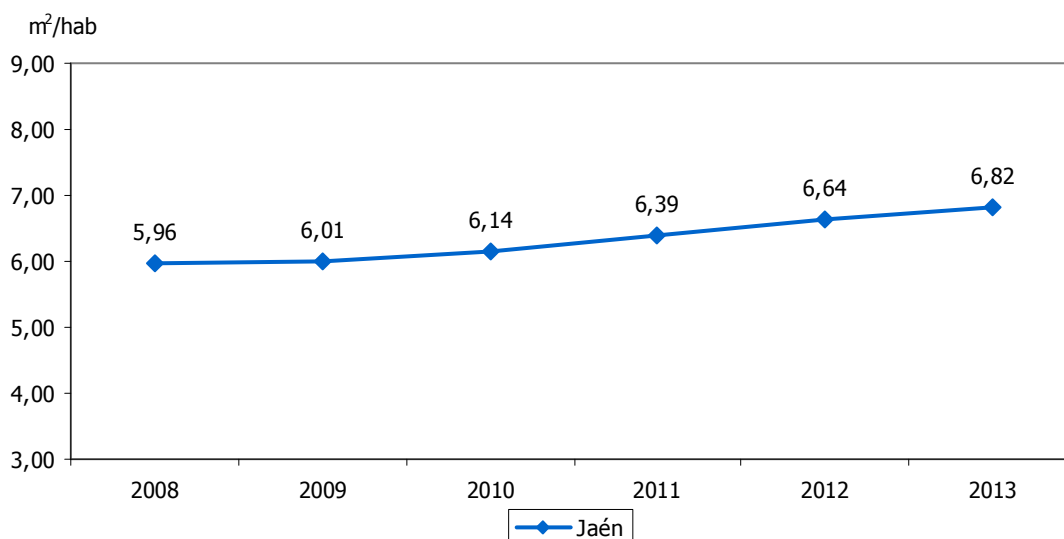



SUPERFICIE DE AGRICULTURA ECOLÓGICA													2.18
ESTRATEGIA/S						Jaén, calidad ambiental							
TENDENCIA DESEADA/VALOR A ALCANZAR						Aumento							
DEFINICIÓN/DESCRIPCIÓN DEL INDICADOR						Superficie de agricultura ecológica							
UNIDAD DE MEDIDA						Hectáreas							
ÚLTIMO DATO DISPONIBLE						133.901,30							
FECHA DEL ÚLTIMO DATO DISPONIBLE						2013							
FUENTE						Ministerio de Agricultura, Alimentación y Medio Ambiente, <i>Estadísticas de agricultura ecológica</i>							
PERIODICIDAD						Anual							
OTRA INFORMACIÓN RELEVANTE													
2008	2009	2010	2011	2012	2013	2014	2015	2016	2017	2018	2019	2020	
157.379	173.220	171.115	161.988	166.396	133.901								

#### GRÁFICOS DE EVOLUCIÓN DEL INDICADOR

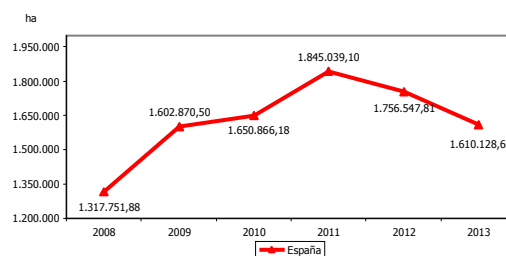
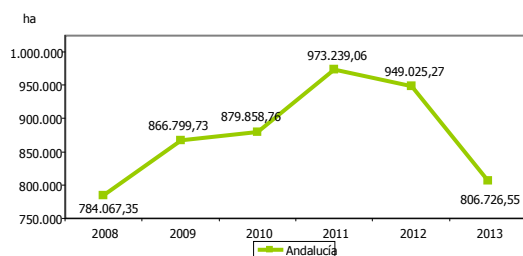
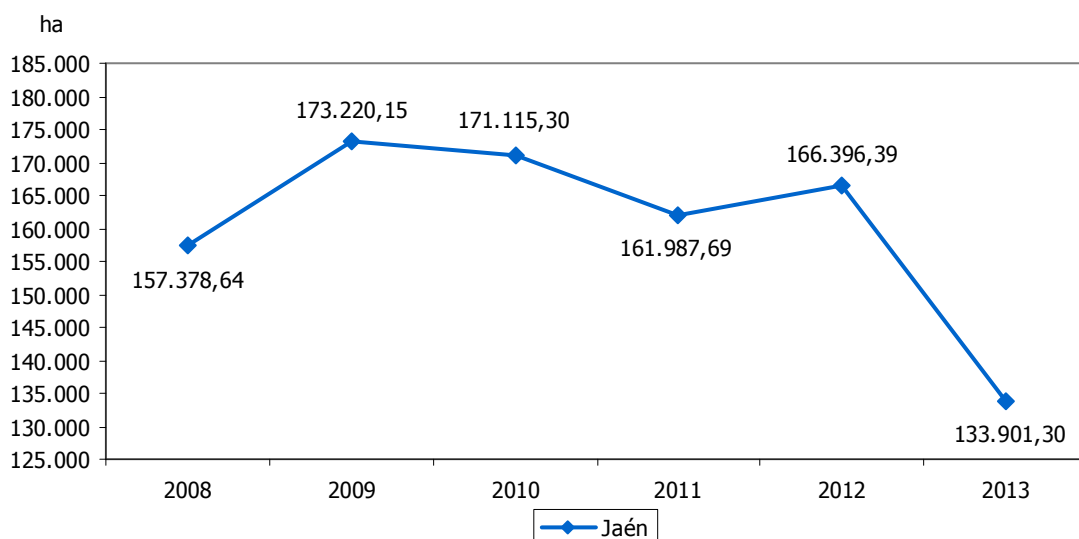





SUPERFICIE DE CULTIVOS EN AGRICULTURA ECOLÓGICA												2.19	
<b>ESTRATEGIA/S</b>						Jaén, calidad ambiental							
<b>TENDENCIA DESEADA/VALOR A ALCANZAR</b>						Aumento							
<b>DEFINICIÓN/DESCRIPCIÓN DEL INDICADOR</b>						Superficie de cultivos en agricultura ecológica							
<b>UNIDAD DE MEDIDA</b>						Hectáreas							
<b>ÚLTIMO DATO DISPONIBLE</b>						70.100,12							
<b>FECHA DEL ÚLTIMO DATO DISPONIBLE</b>						2013							
<b>FUENTE</b>						Ministerio de Agricultura, Alimentación y Medio Ambiente, <i>Estadísticas de agricultura ecológica</i> Elaboración propia							
<b>PERIODICIDAD</b>						Anual							
<b>OTRA INFORMACIÓN RELEVANTE</b>						No se incluyen prados y pastos permanentes							
2008	2009	2010	2011	2012	2013	2014	2015	2016	2017	2018	2019	2020	
4.236	5.916	6.065	7.878	8.410	70.100								

#### GRÁFICOS DE EVOLUCIÓN DEL INDICADOR

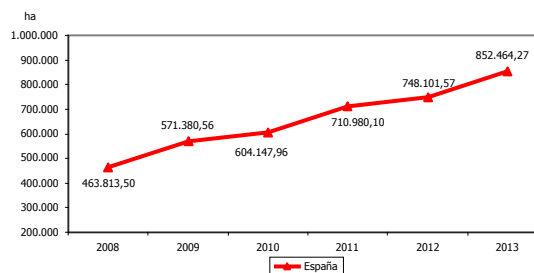
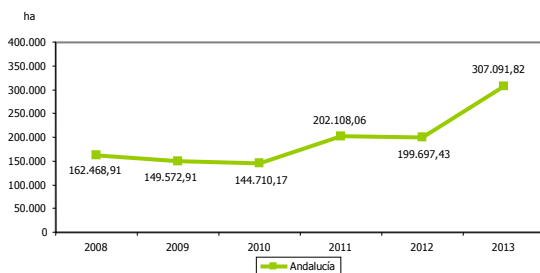
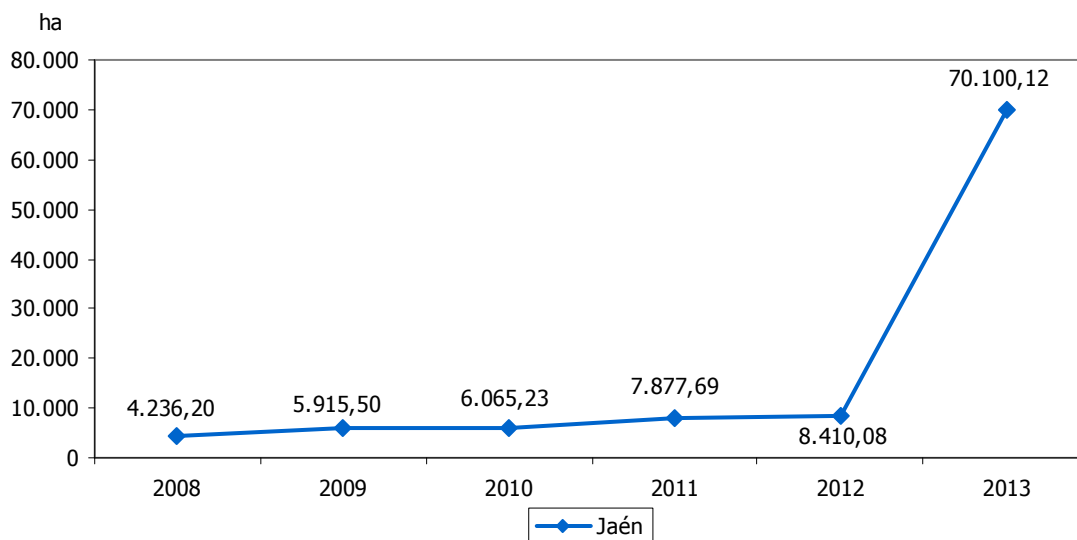



SUPERFICIE DE CULTIVOS EN AGRICULTURA ECOLÓGICA RESPECTO AL TOTAL												2.20	
<b>ESTRATEGIA/S</b>						Jaén, calidad ambiental							
<b>TENDENCIA DESEADA/VALOR A ALCANZAR</b>						Aumento							
<b>DEFINICIÓN/DESCRIPCIÓN DEL INDICADOR</b>						Superficie de cultivos en agricultura ecológica en relación al total de tierras de cultivo							
<b>UNIDAD DE MEDIDA</b>						%							
<b>ÚLTIMO DATO DISPONIBLE</b>						1,28							
<b>FECHA DEL ÚLTIMO DATO DISPONIBLE</b>						2012							
<b>FUENTE</b>						Ministerio de Agricultura, Alimentación y Medio Ambiente, <i>Estadísticas de agricultura ecológica</i> Ministerio de Agricultura, Alimentación y Medio Ambiente, <i>Anuario de Estadística</i> Elaboración propia							
<b>PERIODICIDAD</b>						Anual							
<b>OTRA INFORMACIÓN RELEVANTE</b>						No se incluyen prados y pastos permanentes							
2008	2009	2010	2011	2012	2013	2014	2015	2016	2017	2018	2019	2020	
0,66	0,92	0,94	1,20	1,28									

GRÁFICO DE EVOLUCIÓN DEL INDICADOR

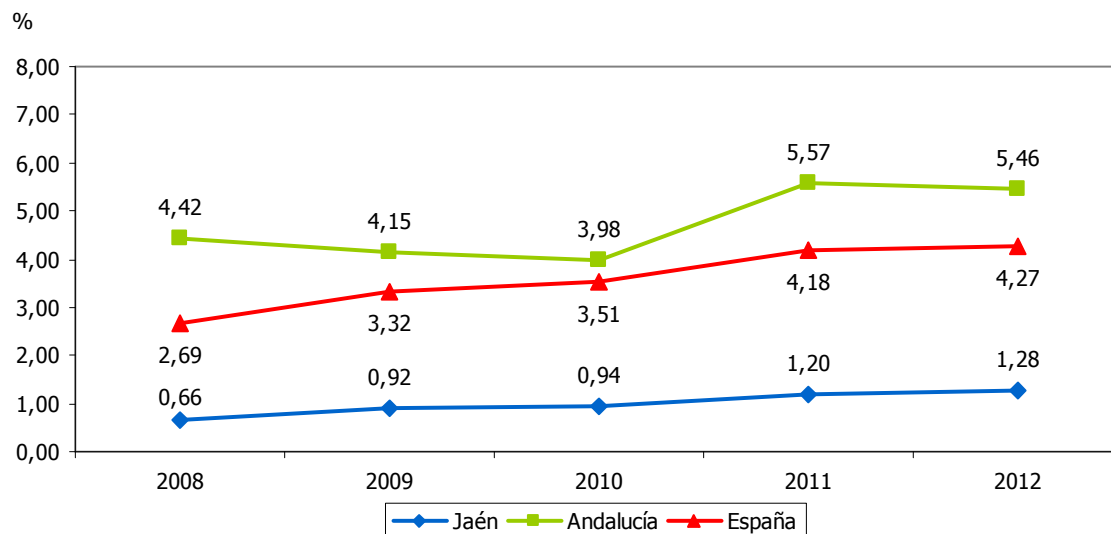



SUPERFICIE DE AGRICULTURA OCUPADA POR CULTIVOS DISTINTOS DEL OLIVAR RESPECTO AL TOTAL													2.21
ESTRATEGIA/S					Jaén, calidad ambiental								
TENDENCIA DESEADA/VALOR A ALCANZAR					Aumento								
DEFINICIÓN/DESCRIPCIÓN DEL INDICADOR					Superficie de tierras de cultivo no ocupada por olivar en relación a la superficie total								
UNIDAD DE MEDIDA					%								
ÚLTIMO DATO DISPONIBLE					11,03								
FECHA DEL ÚLTIMO DATO DISPONIBLE					2012								
FUENTE					Ministerio de Agricultura, Alimentación y Medio Ambiente, <i>Anuario de Estadística</i> Elaboración propia								
PERIODICIDAD					Anual								
OTRA INFORMACIÓN RELEVANTE													
2008	2009	2010	2011	2012	2013	2014	2015	2016	2017	2018	2019	2020	
11,27	11,12	11,28	10,69	11,03									

GRÁFICO DE EVOLUCIÓN DEL INDICADOR

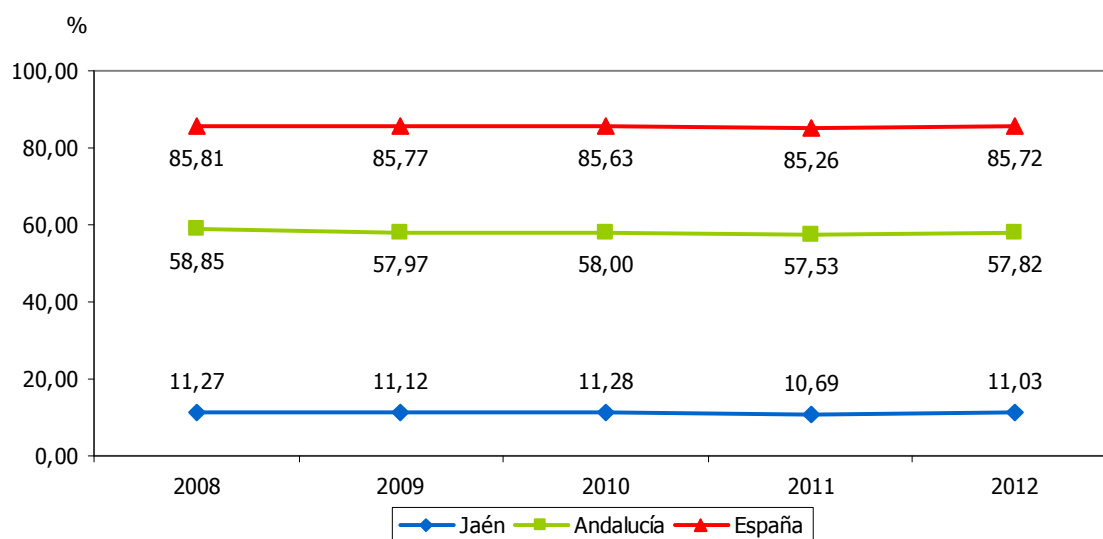



SUPERFICIE DE AGRICULTURA EN PRODUCCIÓN INTEGRADA												2.22		
<b>ESTRATEGIA/S</b>						Jaén, calidad ambiental								
<b>TENDENCIA DESEADA/VALOR A ALCANZAR</b>						Aumento								
<b>DEFINICIÓN/DESCRIPCIÓN DEL INDICADOR</b>						Superficie de agricultura en producción integrada								
<b>UNIDAD DE MEDIDA</b>						Hectáreas								
<b>ÚLTIMO DATO DISPONIBLE</b>						95.348,44								
<b>FECHA DEL ÚLTIMO DATO DISPONIBLE</b>						2014								
<b>FUENTE</b>						Consejería de Agricultura, Pesca y Desarrollo Rural de la Junta de Andalucía, <i>Estadísticas de Producción Integrada</i>								
<b>PERIODICIDAD</b>						Anual								
<b>OTRA INFORMACIÓN RELEVANTE</b>						Los datos de España tienen como fuente el Ministerio de Agricultura, Alimentación y Medio Ambiente, <i>Resumen de los datos sobre producción integrada</i>								
2008	2009	2010	2011	2012	2013	2014	2015	2016	2017	2018	2019	2020		
36.344	43.148	48.216	57.527	70.468	85.820	95.348								

#### GRÁFICOS DE EVOLUCIÓN DEL INDICADOR

Hectáreas

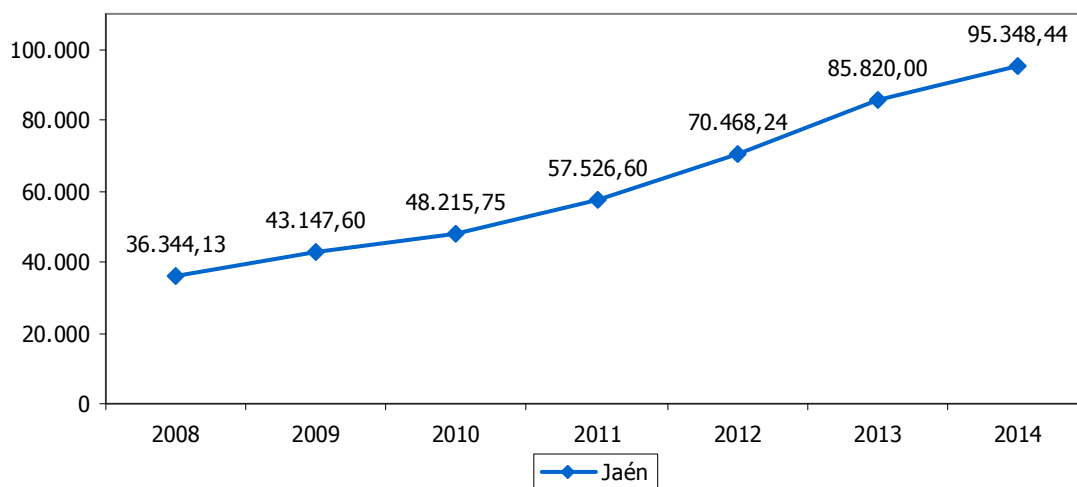

Hectáreas

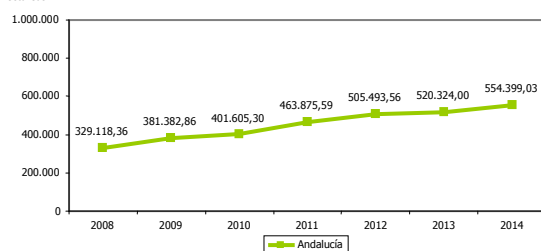

Hectáreas

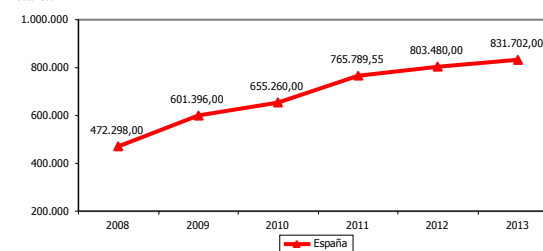



SUPERFICIE DE AGRICULTURA EN PRODUCCIÓN INTEGRADA RESPECTO AL TOTAL												2.23
<b>ESTRATEGIA/S</b>					Jaén, calidad ambiental							
<b>TENDENCIA DESEADA/VALOR A ALCANZAR</b>					Aumento							
<b>DEFINICIÓN/DESCRIPCIÓN DEL INDICADOR</b>					Superficie de agricultura en producción integrada en relación al total de las tierras de cultivo							
<b>UNIDAD DE MEDIDA</b>					%							
<b>ÚLTIMO DATO DISPONIBLE</b>					10,73							
<b>FECHA DEL ÚLTIMO DATO DISPONIBLE</b>					2012							
<b>FUENTE</b>					Consejería de Agricultura, Pesca y Desarrollo Rural de la Junta de Andalucía, <i>Estadísticas de Producción Integrada</i> Ministerio de Agricultura, Alimentación y Medio Ambiente, <i>Anuario de Estadística</i> Elaboración propia							
<b>PERIODICIDAD</b>					Anual							
<b>OTRA INFORMACIÓN RELEVANTE</b>					Los datos de España tienen como fuente el Ministerio de Agricultura, Alimentación y Medio Ambiente, <i>Resumen de los datos sobre producción integrada</i>							
2008	2009	2010	2011	2012	2013	2014	2015	2016	2017	2018	2019	2020
5,65	6,72	7,45	8,79	10,73								

**GRÁFICO DE EVOLUCIÓN DEL INDICADOR**

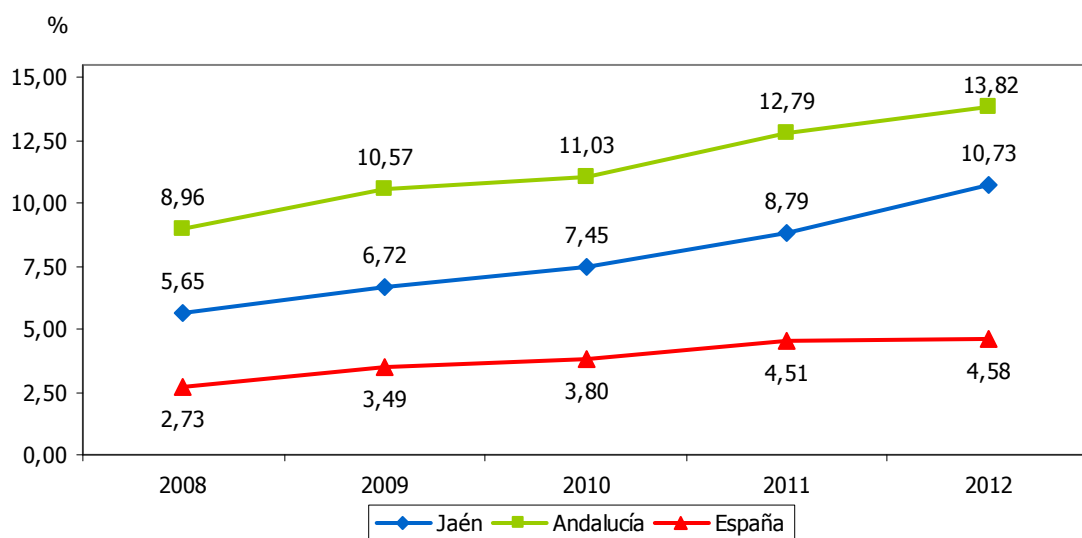



CABEZAS DE GANADERÍA EXTENSIVA													2.24
ESTRATEGIA/S		Jaén, calidad ambiental											
TENDENCIA DESEADA/VALOR A ALCANZAR		Aumento											
DEFINICIÓN/DESCRIPCIÓN DEL INDICADOR		Cabezas de ganado bovino, caprino y ovino											
UNIDAD DE MEDIDA		Nº de cabezas											
ÚLTIMO DATO DISPONIBLE		304.398											
FECHA DEL ÚLTIMO DATO DISPONIBLE		2012											
FUENTE		Consejería de Agricultura, Pesca y Desarrollo Rural de la Junta de Andalucía, <i>Censo ganadero</i>											
PERIODICIDAD		Anual											
OTRA INFORMACIÓN RELEVANTE													
2008	2009	2010	2011	2012	2013	2014	2015	2016	2017	2018	2019	2020	
319.040	419.198	354.370	322.722	304.398									

#### GRÁFICOS DE EVOLUCIÓN DEL INDICADOR

Nº de cabezas

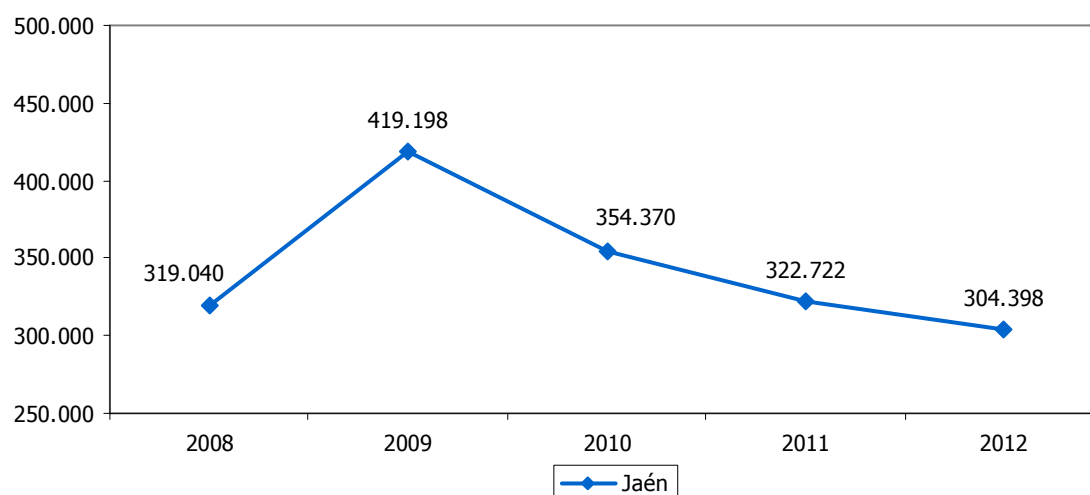

Nº de cabezas

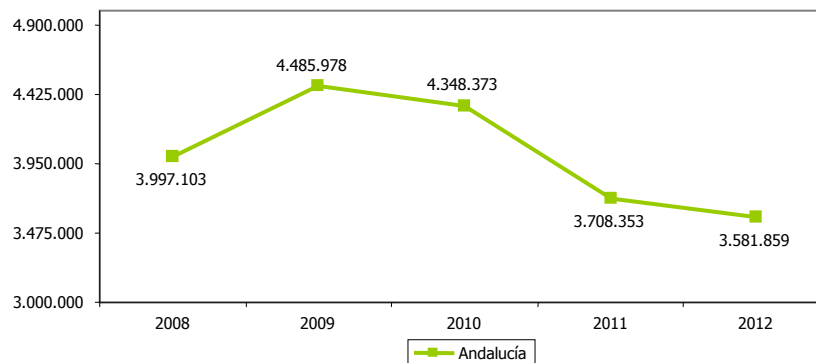



EXPLORACIONES DE GANADERÍA ECOLÓGICA												2.25
<b>ESTRATEGIA/S</b>						Jaén, calidad ambiental						
<b>TENDENCIA DESEADA/VALOR A ALCANZAR</b>						Aumento						
<b>DEFINICIÓN/DESCRIPCIÓN DEL INDICADOR</b>						Explotaciones ganaderas con producción ecológica de bovino, ovino, caprino, porcino, avicultura, apicultura y otros						
<b>UNIDAD DE MEDIDA</b>						Nº de explotaciones						
<b>ÚLTIMO DATO DISPONIBLE</b>						406						
<b>FECHA DEL ÚLTIMO DATO DISPONIBLE</b>						2012						
<b>FUENTE</b>						Consejería de Agricultura, Pesca y Desarrollo Rural de la Junta de Andalucía, <i>Estadísticas de la Producción Ecológica</i>						
<b>PERIODICIDAD</b>						Anual						
<b>OTRA INFORMACIÓN RELEVANTE</b>						Los datos de España tienen como fuente el Ministerio de Agricultura, Alimentación y Medio Ambiente, <i>Anuario de Estadística</i>						
2008	2009	2010	2011	2012	2013	2014	2015	2016	2017	2018	2019	2020
110	218	300	420	406								

#### GRÁFICOS DE EVOLUCIÓN DEL INDICADOR

Nº de explotaciones

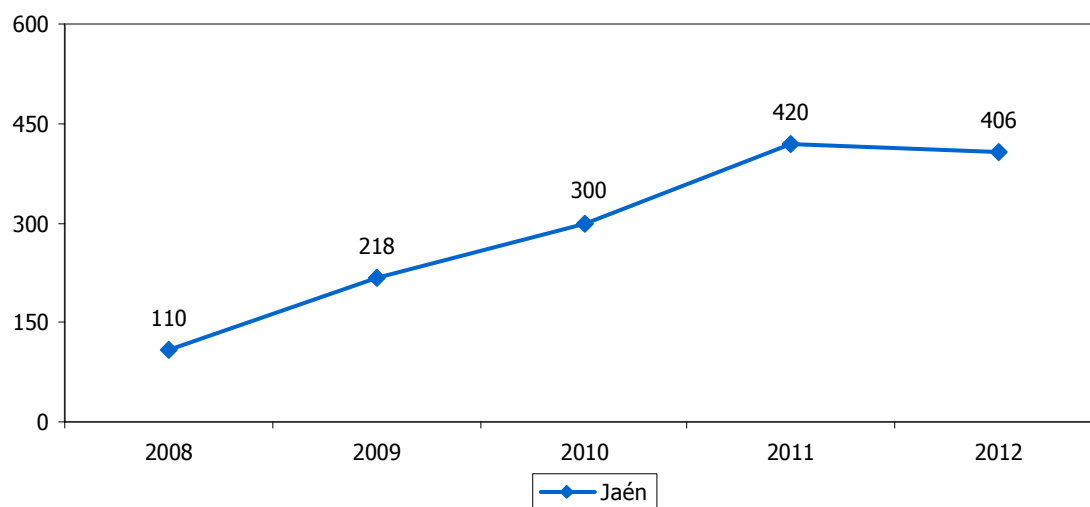

Nº de explotaciones

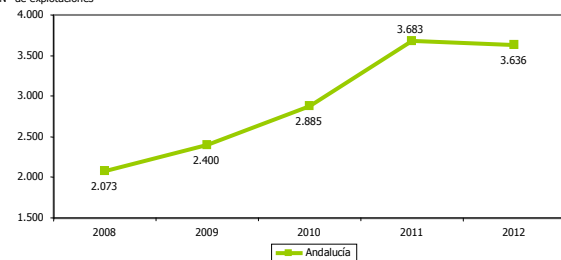

Nº de explotaciones

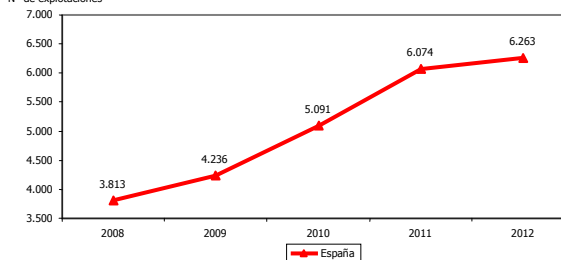



<b>POBLACIÓN ATENDIDA POR ESTACIONES DEPURADORAS DE AGUAS RESIDUALES URBANAS RESPECTO AL TOTAL</b>												<b>2.26</b>	
<b>ESTRATEGIA/S</b>						Jaén, calidad ambiental							
<b>TENDENCIA DESEADA/VALOR A ALCANZAR</b>						Aumento							
<b>DEFINICIÓN/DESCRIPCIÓN DEL INDICADOR</b>						Población atendida por las estaciones depuradoras de aguas residuales urbanas (EDARs) en funcionamiento en relación a la población total: (población atendida por EDARs/población total) x 100							
<b>UNIDAD DE MEDIDA</b>						%							
<b>ÚLTIMO DATO DISPONIBLE</b>						63,33							
<b>FECHA DEL ÚLTIMO DATO DISPONIBLE</b>						2013							
<b>FUENTE</b>						Consejería de Medio Ambiente y Ordenación del Territorio de la Junta de Andalucía, <i>Informe de Medio Ambiente en Andalucía</i> Instituto Nacional de Estadística (INE), <i>Padrón municipal</i> Elaboración propia							
<b>PERIODICIDAD</b>						Anual							
<b>OTRA INFORMACIÓN RELEVANTE</b>													
2008	2009	2010	2011	2012	2013	2014	2015	2016	2017	2018	2019	2020	
63,50	63,33	67,96	64,90	62,83	63,33								

**GRÁFICO DE EVOLUCIÓN DEL INDICADOR**

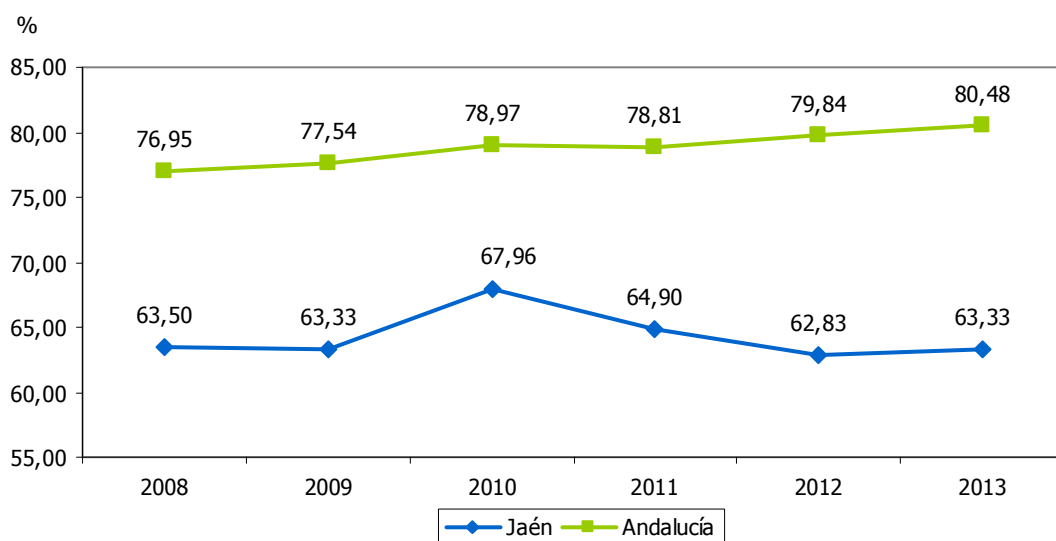





<b>POBLACIÓN AFECTADA POR AGUAS CALIFICADAS NO APTAS PARA EL CONSUMO RESPECTO AL TOTAL</b>												<b>2.27</b>	
<b>ESTRATEGIA/S</b>						Jaén, calidad ambiental							
<b>TENDENCIA DESEADA/VALOR A ALCANZAR</b>						Disminución							
<b>DEFINICIÓN/DESCRIPCIÓN DEL INDICADOR</b>						Población afectada por aguas calificadas como no aptas para el consumo en relación a la población total: (población afectada/población total) x 100							
<b>UNIDAD DE MEDIDA</b>						%							
<b>ÚLTIMO DATO DISPONIBLE</b>						0,19							
<b>FECHA DEL ÚLTIMO DATO DISPONIBLE</b>						2013							
<b>FUENTE</b>						Consejería de Medio Ambiente y Ordenación del Territorio de la Junta de Andalucía, <i>Informe de Medio Ambiente en Andalucía</i> Instituto Nacional de Estadística (INE), <i>Padrón municipal</i> Elaboración propia							
<b>PERIODICIDAD</b>						Anual							
<b>OTRA INFORMACIÓN RELEVANTE</b>													
<b>2008</b>	<b>2009</b>	<b>2010</b>	<b>2011</b>	<b>2012</b>	<b>2013</b>	<b>2014</b>	<b>2015</b>	<b>2016</b>	<b>2017</b>	<b>2018</b>	<b>2019</b>	<b>2020</b>	
0,14	1,95	0,51	0,11	0,09	0,19								

**GRÁFICO DE EVOLUCIÓN DEL INDICADOR**

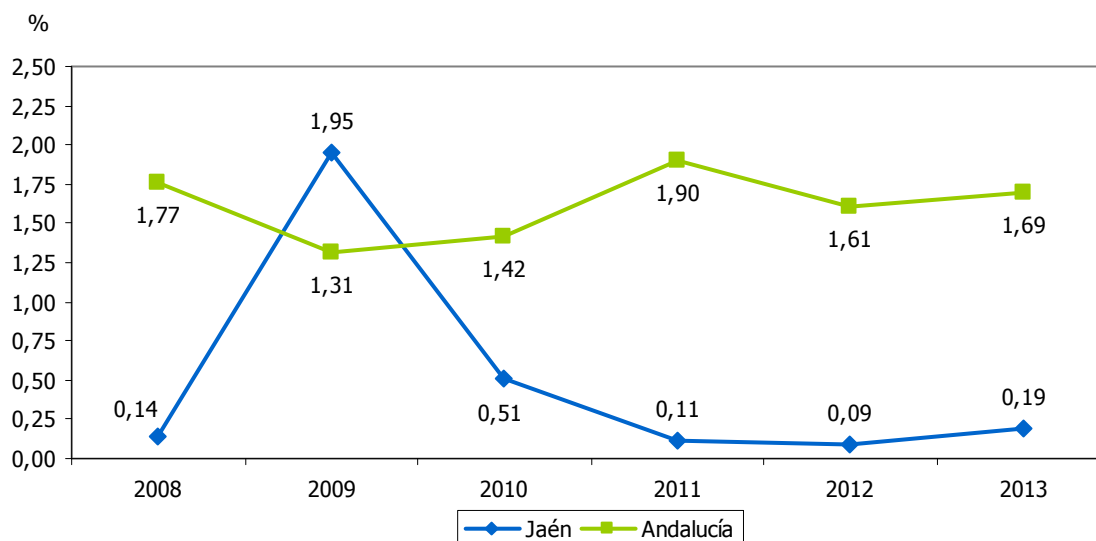



INCUMPLIMIENTOS EN AGUA DE CONSUMO												2.28
ESTRATEGIA/S						Jaén, calidad ambiental						
TENDENCIA DESEADA/VALOR A ALCANZAR						Disminución						
DEFINICIÓN/DESCRIPCIÓN DEL INDICADOR						Núcleos de población con incumplimientos permanentes en agua de consumo						
UNIDAD DE MEDIDA						Nº de incumplimientos						
ÚLTIMO DATO DISPONIBLE						7						
FECHA DEL ÚLTIMO DATO DISPONIBLE						2014						
FUENTE						Delegación Territorial de Igualdad, Salud y Políticas Sociales de la Junta de Andalucía en Jaén						
PERIODICIDAD						Solicitud con carácter anual						
OTRA INFORMACIÓN RELEVANTE						Los incumplimientos producidos se pueden deber a la alteración de los siguientes parámetros: nitratos, sulfatos, turbidez, aluminio, etc.						
2008	2009	2010	2011	2012	2013	2014	2015	2016	2017	2018	2019	2020
1	2	5	2	7	8	7						

**GRÁFICO DE EVOLUCIÓN DEL INDICADOR**

nº de incumplimientos

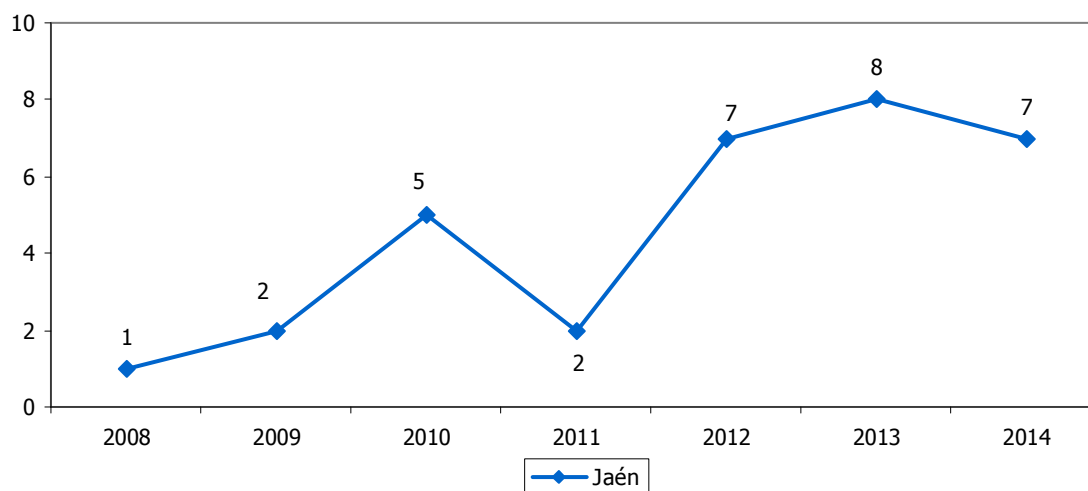



EMISIONES DE GASES DE EFECTO INVERNADERO DEL SECTOR INDUSTRIAL												2.29
<b>ESTRATEGIA/S</b>						Jaén, calidad ambiental						
<b>TENDENCIA DESEADA/VALOR A ALCANZAR</b>						Disminución						
<b>DEFINICIÓN/DESCRIPCIÓN DEL INDICADOR</b>						Emisiones de gases de efecto invernadero a la atmósfera de las instalaciones industriales acogidas al Régimen de Comercio de Derechos de Emisión de Gases de Efecto Invernadero (RCDE)						
<b>UNIDAD DE MEDIDA</b>						t CO <sub>2</sub> equivalente						
<b>ÚLTIMO DATO DISPONIBLE</b>						762.277						
<b>FECHA DEL ÚLTIMO DATO DISPONIBLE</b>						2012						
<b>FUENTE</b>						Consejería de Medio Ambiente y Ordenación del Territorio de la Junta de Andalucía, <i>La aplicación del régimen del comercio de derechos de emisión de gases de efecto invernadero en Andalucía</i> Elaboración propia						
<b>PERIODICIDAD</b>						Anual						
<b>OTRA INFORMACIÓN RELEVANTE</b>												
2008	2009	2010	2011	2012	2013	2014	2015	2016	2017	2018	2019	2020
921.188	727.746	717.420	742.343	762.277								

#### GRÁFICOS DE EVOLUCIÓN DEL INDICADOR

t CO<sub>2</sub> equivalente

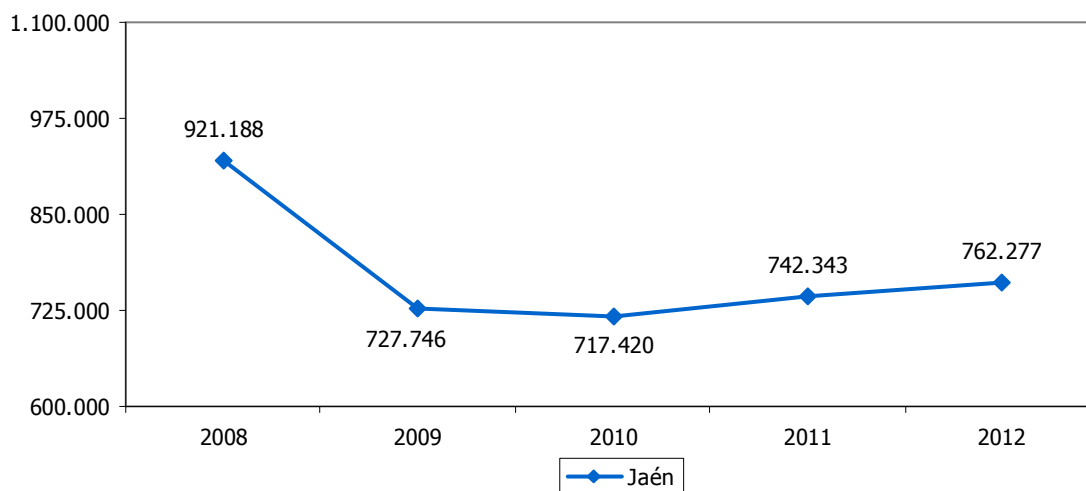

t CO<sub>2</sub> equivalente

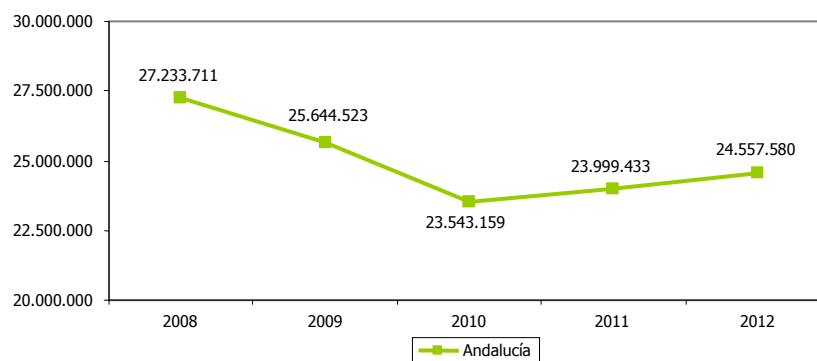



PRODUCTO INTERIOR BRUTO DE LOS SECTORES DE LA ENERGÍA Y EL AGUA												2.30	
<b>ESTRATEGIA/S</b>					Jaén, calidad ambiental								
<b>TENDENCIA DESEADA/VALOR A ALCANZAR</b>					Aumento								
<b>DEFINICIÓN/DESCRIPCIÓN DEL INDICADOR</b>					Producto Interior Bruto de los sectores de la energía y el agua								
<b>UNIDAD DE MEDIDA</b>					Millones de euros								
<b>ÚLTIMO DATO DISPONIBLE</b>					123,90								
<b>FECHA DEL ÚLTIMO DATO DISPONIBLE</b>					2010								
<b>FUENTE</b>					FUNCAS, <i>Balance Económico Regional (autonomías y provincias)</i>								
<b>PERIODICIDAD</b>					Anual								
<b>OTRA INFORMACIÓN RELEVANTE</b>					El PIB está calculado a precios básicos y euros corrientes								
2008	2009	2010	2011	2012	2013	2014	2015	2016	2017	2018	2019	2020	
126,50	119,60	123,90											

#### GRÁFICOS DE EVOLUCIÓN DEL INDICADOR

Millones de euros

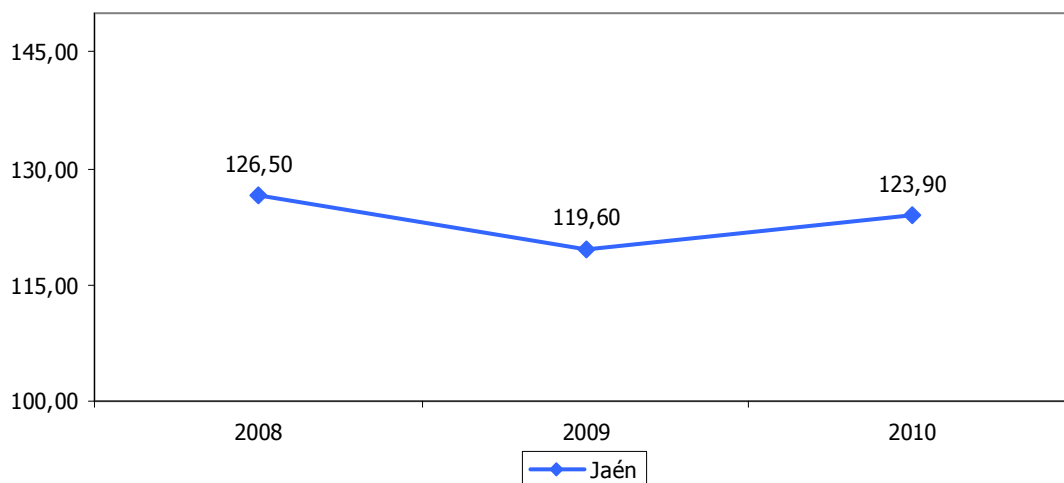

Millones de euros

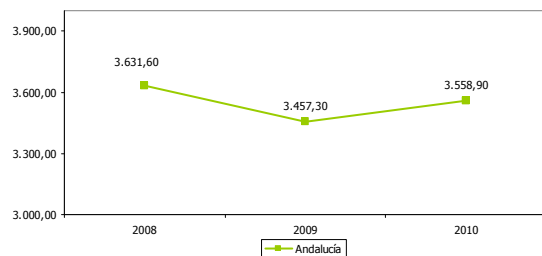

Millones de euros

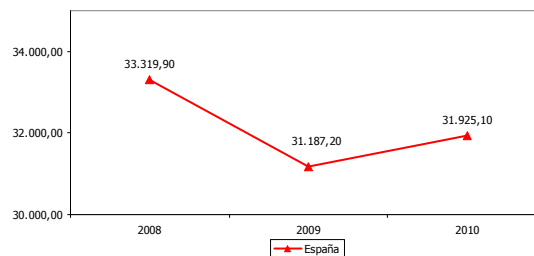



<b>TASA DE VARIACIÓN DEL PRODUCTO INTERIOR BRUTO DE LOS SECTORES DE LA ENERGÍA Y EL AGUA</b>												<b>2.31</b>	
<b>ESTRATEGIA/S</b>						Jaén, calidad ambiental							
<b>TENDENCIA DESEADA/VALOR A ALCANZAR</b>						Aumento							
<b>DEFINICIÓN/DESCRIPCIÓN DEL INDICADOR</b>						Tasa de variación interanual del Producto Interior Bruto de los sectores de la energía y del agua							
<b>UNIDAD DE MEDIDA</b>						%							
<b>ÚLTIMO DATO DISPONIBLE</b>						3,60							
<b>FECHA DEL ÚLTIMO DATO DISPONIBLE</b>						2010							
<b>FUENTE</b>						FUNCAS, <i>Balance Económico Regional (autonomías y provincias)</i> Elaboración propia							
<b>PERIODICIDAD</b>						Anual							
<b>OTRA INFORMACIÓN RELEVANTE</b>						El PIB está calculado a precios básicos y euros corrientes							
2008	2009	2010	2011	2012	2013	2014	2015	2016	2017	2018	2019	2020	
10,77	-5,45	3,60											

**GRÁFICO DE EVOLUCIÓN DEL INDICADOR**

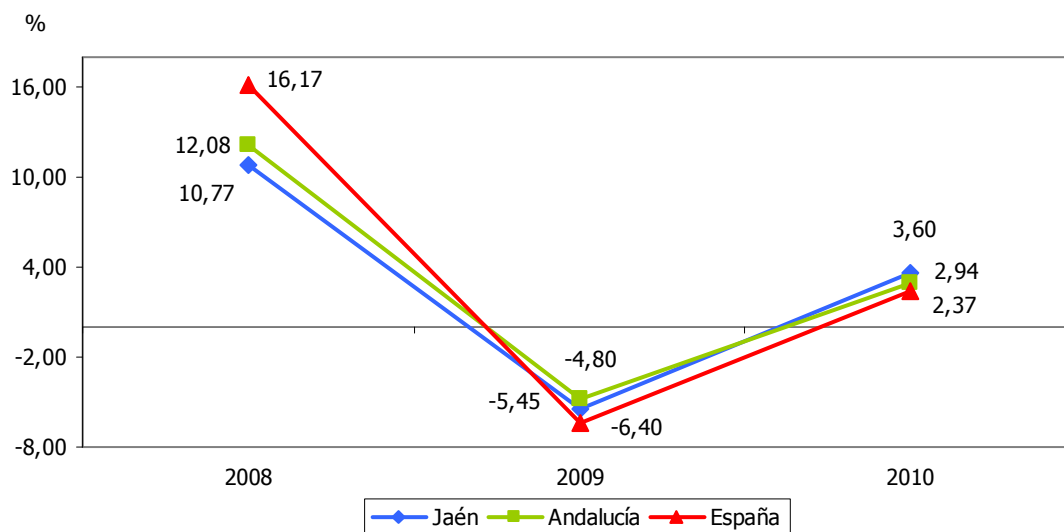



<b>PRODUCTO INTERIOR BRUTO DE LOS SECTORES DE LA ENERGÍA Y EL AGUA RESPECTO AL TOTAL</b>													<b>2.32</b>	
<b>ESTRATEGIA/S</b>			Jaén, calidad ambiental											
<b>TENDENCIA DESEADA/VALOR A ALCANZAR</b>			Aumento											
<b>DEFINICIÓN/DESCRIPCIÓN DEL INDICADOR</b>			Producto Interior Bruto de los sectores de la energía y el agua en relación al Producto Interior Bruto total: (PIB de los sectores energía y agua/PIB total) x 100											
<b>UNIDAD DE MEDIDA</b>			%											
<b>ÚLTIMO DATO DISPONIBLE</b>			1,22											
<b>FECHA DEL ÚLTIMO DATO DISPONIBLE</b>			2010											
<b>FUENTE</b>			FUNCAS, <i>Balance Económico Regional (autonomías y provincias)</i> Elaboración propia											
<b>PERIODICIDAD</b>			Anual											
<b>OTRA INFORMACIÓN RELEVANTE</b>			El PIB está calculado a precios básicos y euros corrientes											
2008	2009	2010	2011	2012	2013	2014	2015	2016	2017	2018	2019	2020		
1,19	1,16	1,22												

**GRÁFICO DE EVOLUCIÓN DEL INDICADOR**

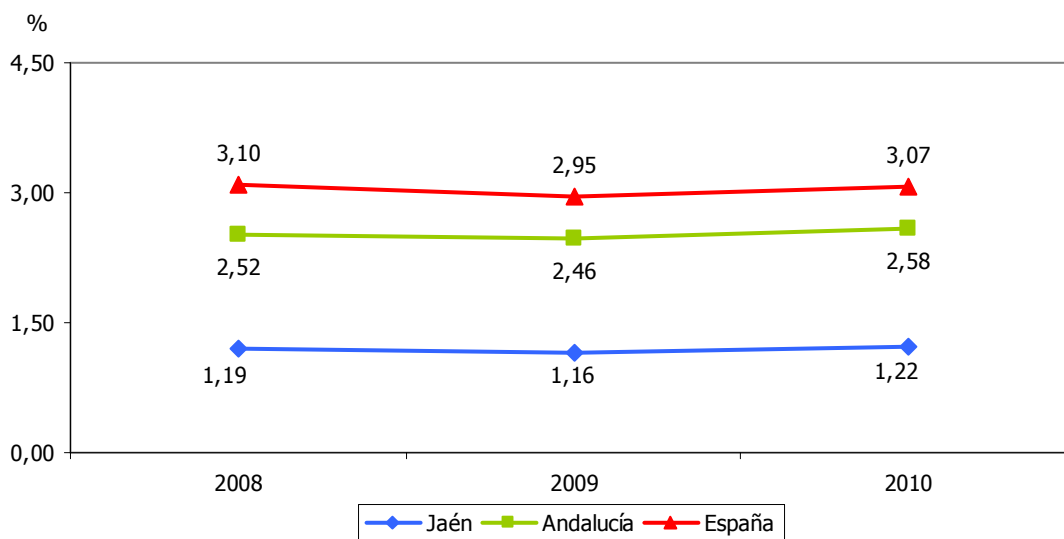



## JAÉN, INNOVADORA

- 3.1. Solicitudes de patentes
- 3.2. Patentes en vigor
- 3.3. Patentes en explotación
- 3.4. Patentes en explotación respecto al total
- 3.5. Ingresos de patentes
- 3.6. Ingresos por transferencia
- 3.7. Ingresos de patentes respecto al total de ingresos por transferencia
- 3.8. Contratos y convenios de transferencia de conocimiento suscritos
- 3.9. Ingresos de contratos y convenios de transferencia de conocimiento suscritos
- 3.10. Contratos y convenios de transferencia de conocimiento suscritos con empresas respecto al total
- 3.11. Ingresos de contratos y convenios de transferencia de conocimiento suscritos con empresas
- 3.12. Contratos y convenios de transferencia de conocimiento suscritos con entidades de la provincia respecto al total
- 3.13. Ingresos de contratos y convenios de transferencia de conocimiento suscritos con entidades de la provincia
- 3.14. Investigadores que participan en actividades de transferencia
- 3.15. Personal docente e investigador de la UJA
- 3.16. Investigadores de la UJA que realizan transferencia respecto al PDI total
- 3.17. EBTs creadas
- 3.18. Trabajadores en EBTs
- 3.19. EBTs que mantienen su actividad
- 3.20. Gasto en I+D
- 3.21. Gasto en I+D respecto al gasto total
- 3.22. Proyectos de I+D
- 3.23. Ingresos de proyectos de I+D



- 3.24. Proyectos de I+D+i apoyados por la Agencia IDEA
- 3.25. Incentivos a la I+D+i aprobados por la Agencia IDEA
- 3.26. Inversión en I+D+i cubierta por los incentivos de la Agencia IDEA





SOLICITUDES DE PATENTES												3.1	
<b>ESTRATEGIA/S</b>		Jaén, innovadora / Jaén, industrial											
<b>TENDENCIA DESEADA/VALOR A ALCANZAR</b>		Aumento											
<b>DEFINICIÓN/DESCRIPCIÓN DEL INDICADOR</b>		Solicitudes de patentes por vía nacional, atendiendo a la residencia del primer solicitante											
<b>UNIDAD DE MEDIDA</b>		Nº de solicitudes											
<b>ÚLTIMO DATO DISPONIBLE</b>		17											
<b>FECHA DEL ÚLTIMO DATO DISPONIBLE</b>		2014											
<b>FUENTE</b>		Oficina Española de Patentes y Marcas, <i>Estadísticas quincenales de Patentes Nacionales</i>											
<b>PERIODICIDAD</b>		Quincenal											
<b>OTRA INFORMACIÓN RELEVANTE</b>		No se consideran aquellas solicitudes cuyo primer solicitante es no residente en territorio nacional											
2008	2009	2010	2011	2012	2013	2014	2015	2016	2017	2018	2019	2020	
8	14	25	32	9	25	17							

#### GRÁFICOS DE EVOLUCIÓN DEL INDICADOR

Nº de solicitudes

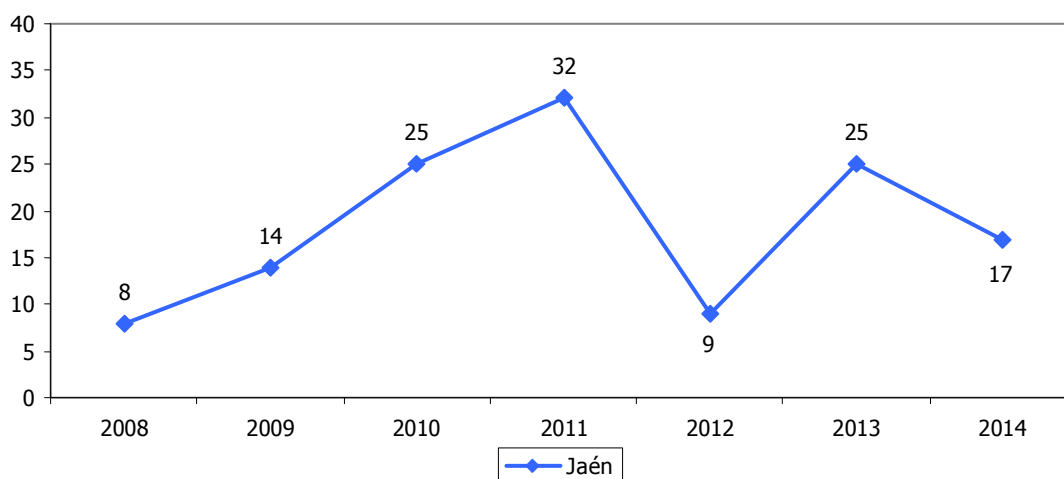

Nº de solicitudes

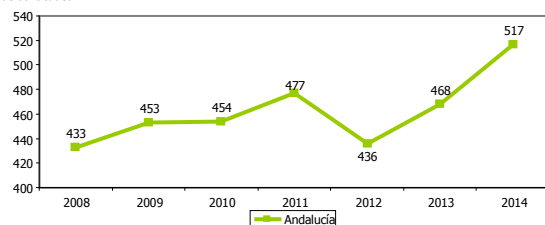

Nº de solicitudes

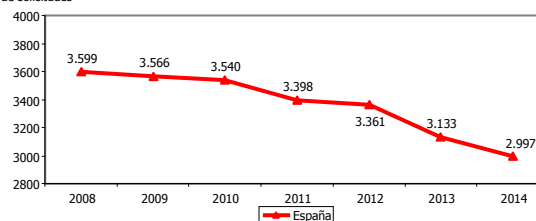



PATENTES EN VIGOR													3.2
<b>ESTRATEGIA/S</b>					Jaén, innovadora / Jaén, industrial								
<b>TENDENCIA DESEADA/VALOR A ALCANZAR</b>					Aumento								
<b>DEFINICIÓN/DESCRIPCIÓN DEL INDICADOR</b>					Patentes en vigor por vía nacional, incluyendo también las patentes en presunto vigor								
<b>UNIDAD DE MEDIDA</b>					Nº de patentes								
<b>ÚLTIMO DATO DISPONIBLE</b>					142								
<b>FECHA DEL ÚLTIMO DATO DISPONIBLE</b>					2013								
<b>FUENTE</b>					Oficina Española de Patentes y Marcas, <i>Estadísticas de Propiedad Industrial</i>								
<b>PERIODICIDAD</b>					Anual								
<b>OTRA INFORMACIÓN RELEVANTE</b>					Los datos anuales están referidos a 31 de diciembre								
2008	2009	2010	2011	2012	2013	2014	2015	2016	2017	2018	2019	2020	
109	72	120	127	129	142								

#### GRÁFICOS DE EVOLUCIÓN DEL INDICADOR

Nº de patentes

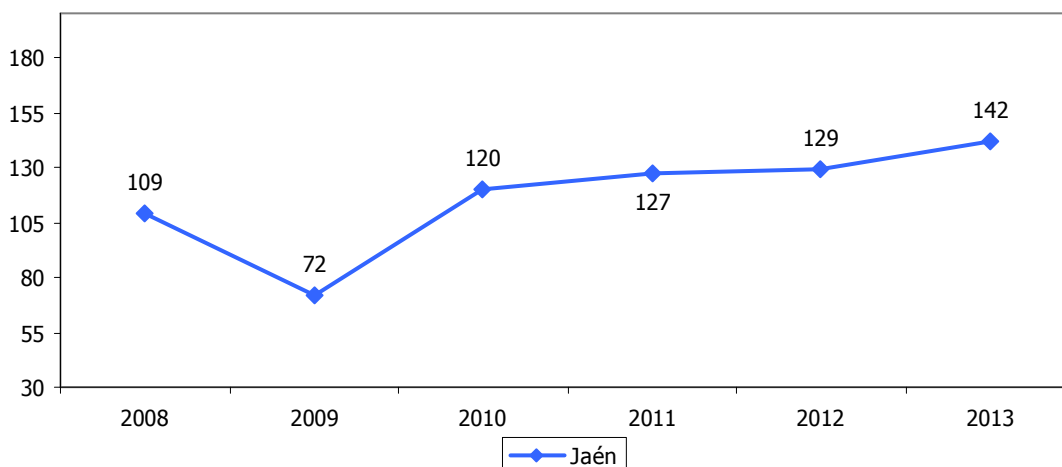

Nº de patentes

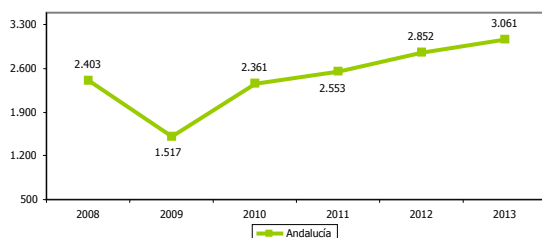

Nº de patentes

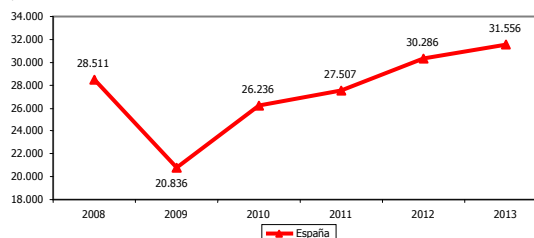



<b>PATENTES EN EXPLOTACIÓN</b>												<b>3.3</b>	
<b>ESTRATEGIA/S</b>						Jaén, innovadora / Jaén, industrial							
<b>TENDENCIA DESEADA/VALOR A ALCANZAR</b>						Aumento							
<b>DEFINICIÓN/DESCRIPCIÓN DEL INDICADOR</b>						Patentes en explotación por los agentes del conocimiento							
<b>UNIDAD DE MEDIDA</b>						Nº de patentes							
<b>ÚLTIMO DATO DISPONIBLE</b>						18							
<b>FECHA DEL ÚLTIMO DATO DISPONIBLE</b>						2013							
<b>FUENTE</b>						Vicerrectorado de Investigación, Desarrollo Tecnológico e Innovación de la Universidad de Jaén, IFAPA, Andaltec, Cetemet, Citoliva, Innovarcilla y Ctaer Elaboración propia							
<b>PERIODICIDAD</b>						Solicitud con carácter anual							
<b>OTRA INFORMACIÓN RELEVANTE</b>						Se incluyen las patentes de la Universidad de Jaén, IFAPA, Andaltec, Cetemet, Citoliva, Innovarcilla y Ctaer (a partir de 2013)							
<b>2008</b>	<b>2009</b>	<b>2010</b>	<b>2011</b>	<b>2012</b>	<b>2013</b>	<b>2014</b>	<b>2015</b>	<b>2016</b>	<b>2017</b>	<b>2018</b>	<b>2019</b>	<b>2020</b>	
5	8	10	11	14	18								

**GRÁFICO DE EVOLUCIÓN DEL INDICADOR**

Nº de patentes

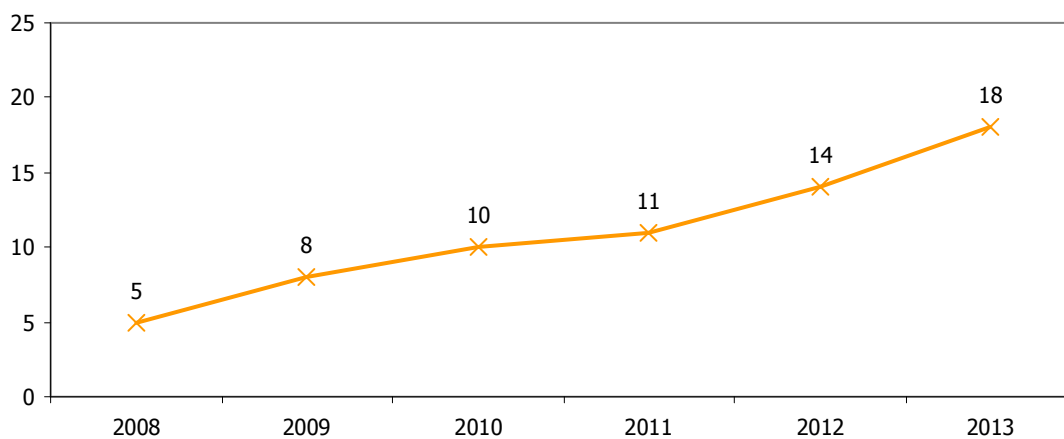



<b>PATENTES EN EXPLOTACIÓN RESPECTO AL TOTAL</b>												<b>3.4</b>	
<b>ESTRATEGIA/S</b>						Jaén, innovadora / Jaén, industrial							
<b>TENDENCIA DESEADA/VALOR A ALCANZAR</b>						Aumento							
<b>DEFINICIÓN/DESCRIPCIÓN DEL INDICADOR</b>						Patentes en explotación en relación al total de patentes vivas (solicitadas y concedidas en vigor) de los agentes del conocimiento							
<b>UNIDAD DE MEDIDA</b>						%							
<b>ÚLTIMO DATO DISPONIBLE</b>						20,00							
<b>FECHA DEL ÚLTIMO DATO DISPONIBLE</b>						2013							
<b>FUENTE</b>						Vicerrectorado de Investigación, Desarrollo Tecnológico e Innovación de la Universidad de Jaén, IFAPA, Andaltec, Cetemet, Citoliva, Innovarcilla y Ctaer Elaboración propia							
<b>PERIODICIDAD</b>						Solicitud con carácter anual							
<b>OTRA INFORMACIÓN RELEVANTE</b>						Se incluyen las patentes de la Universidad de Jaén, IFAPA, Andaltec, Cetemet, Citoliva, Innovarcilla y Ctaer (a partir de 2013)							
2008	2009	2010	2011	2012	2013	2014	2015	2016	2017	2018	2019	2020	
15,63	20,51	20,00	18,97	20,29	20,00								

**GRÁFICO DE EVOLUCIÓN DEL INDICADOR**

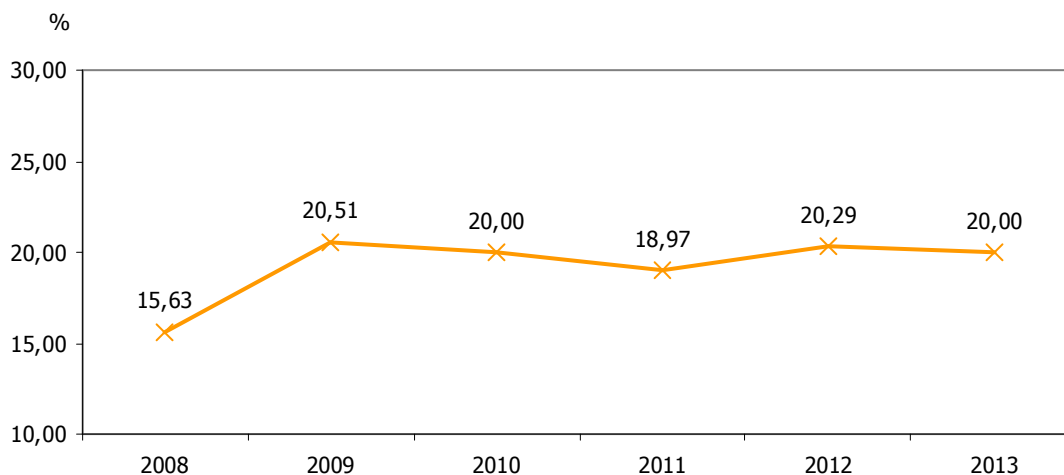



<b>INGRESOS DE PATENTES</b>												<b>3.5</b>	
<b>ESTRATEGIA/S</b>						Jaén, innovadora / Jaén, industrial							
<b>TENDENCIA DESEADA/VALOR A ALCANZAR</b>						Aumento							
<b>DEFINICIÓN/DESCRIPCIÓN DEL INDICADOR</b>						Ingresos de patentes de los agentes del conocimiento							
<b>UNIDAD DE MEDIDA</b>						Miles de euros							
<b>ÚLTIMO DATO DISPONIBLE</b>						3,90							
<b>FECHA DEL ÚLTIMO DATO DISPONIBLE</b>						2013							
<b>FUENTE</b>						Vicerrectorado de Investigación, Desarrollo Tecnológico e Innovación de la Universidad de Jaén, IFAPA, Andaltec, Cetemet, Citoliva, Innovarcilla y Ctaer Elaboración propia							
<b>PERIODICIDAD</b>						Solicitud con carácter anual							
<b>OTRA INFORMACIÓN RELEVANTE</b>						Se incluyen los ingresos de la Universidad de Jaén, IFAPA, Andaltec, Cetemet, Citoliva, Innovarcilla y Ctaer (a partir de 2013)							
<b>2008</b>	<b>2009</b>	<b>2010</b>	<b>2011</b>	<b>2012</b>	<b>2013</b>	<b>2014</b>	<b>2015</b>	<b>2016</b>	<b>2017</b>	<b>2018</b>	<b>2019</b>	<b>2020</b>	
4,61	2,98	1,69	0,99	0,72	3,90								

**GRÁFICO DE EVOLUCIÓN DEL INDICADOR**

Miles de euros

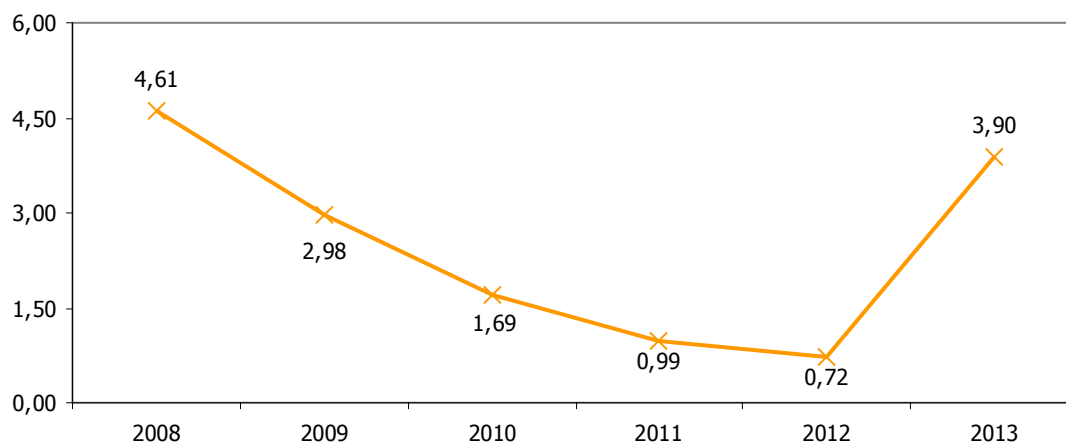



<b>INGRESOS POR TRANSFERENCIA</b>												<b>3.6</b>	
<b>ESTRATEGIA/S</b>						Jaén, innovadora / Jaén, industrial							
<b>TENDENCIA DESEADA/VALOR A ALCANZAR</b>						Aumento							
<b>DEFINICIÓN/DESCRIPCIÓN DEL INDICADOR</b>						Ingresos totales por transferencia de los agentes del conocimiento							
<b>UNIDAD DE MEDIDA</b>						Miles de euros							
<b>ÚLTIMO DATO DISPONIBLE</b>						1.722,15							
<b>FECHA DEL ÚLTIMO DATO DISPONIBLE</b>						2013							
<b>FUENTE</b>						Vicerrectorado de Investigación, Desarrollo Tecnológico e Innovación de la Universidad de Jaén, IFAPA, Andaltec, Cetemet, Citoliva, Innovarcilla y Ctaer Elaboración propia							
<b>PERIODICIDAD</b>						Solicitud con carácter anual							
<b>OTRA INFORMACIÓN RELEVANTE</b>						Se incluyen los ingresos de la Universidad de Jaén, IFAPA, Andaltec, Cetemet, Citoliva, Innovarcilla y Ctaer (a partir de 2013)							
<b>2008</b>	<b>2009</b>	<b>2010</b>	<b>2011</b>	<b>2012</b>	<b>2013</b>	<b>2014</b>	<b>2015</b>	<b>2016</b>	<b>2017</b>	<b>2018</b>	<b>2019</b>	<b>2020</b>	
4.321	3.435	2.746	2.719	3.086	1.722								

**GRÁFICO DE EVOLUCIÓN DEL INDICADOR**

Miles de euros

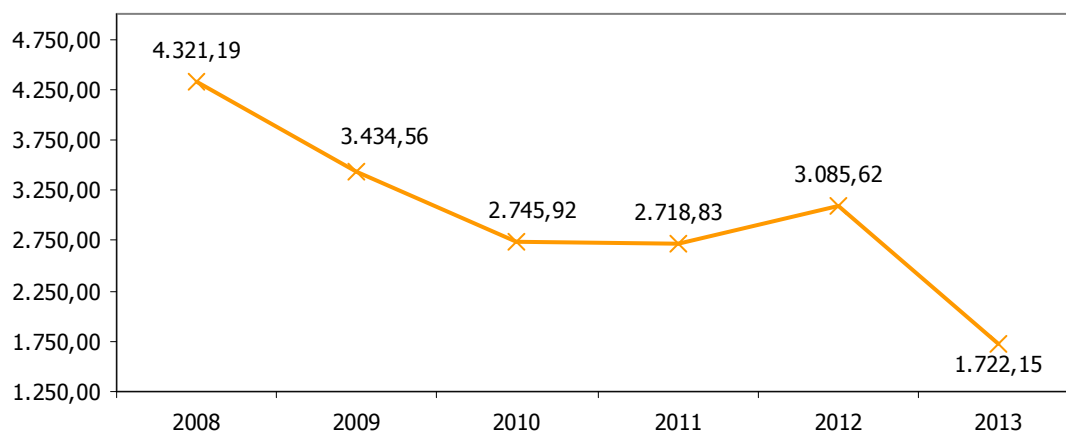



<b>INGRESOS DE PATENTES RESPECTO AL TOTAL DE INGRESOS POR TRANSFERENCIA</b>												<b>3.7</b>	
<b>ESTRATEGIA/S</b>						Jaén, innovadora / Jaén, industrial							
<b>TENDENCIA DESEADA/VALOR A ALCANZAR</b>						Aumento							
<b>DEFINICIÓN/DESCRIPCIÓN DEL INDICADOR</b>						Ingresos de patentes en relación al total de ingresos por transferencia de los agentes del conocimiento							
<b>UNIDAD DE MEDIDA</b>						%							
<b>ÚLTIMO DATO DISPONIBLE</b>						0,23							
<b>FECHA DEL ÚLTIMO DATO DISPONIBLE</b>						2013							
<b>FUENTE</b>						Vicerrectorado de Investigación, Desarrollo Tecnológico e Innovación de la Universidad de Jaén, IFAPA, Andaltec, Cetemet, Citoliva, Innovarcilla y Ctaer Elaboración propia							
<b>PERIODICIDAD</b>						Solicitud con carácter anual							
<b>OTRA INFORMACIÓN RELEVANTE</b>						Se incluyen los ingresos de la Universidad de Jaén, IFAPA, Andaltec, Cetemet, Citoliva, Innovarcilla y Ctaer (a partir de 2013)							
<b>2008</b>	<b>2009</b>	<b>2010</b>	<b>2011</b>	<b>2012</b>	<b>2013</b>	<b>2014</b>	<b>2015</b>	<b>2016</b>	<b>2017</b>	<b>2018</b>	<b>2019</b>	<b>2020</b>	
0,11	0,09	0,06	0,04	0,02	0,23								

**GRÁFICO DE EVOLUCIÓN DEL INDICADOR**

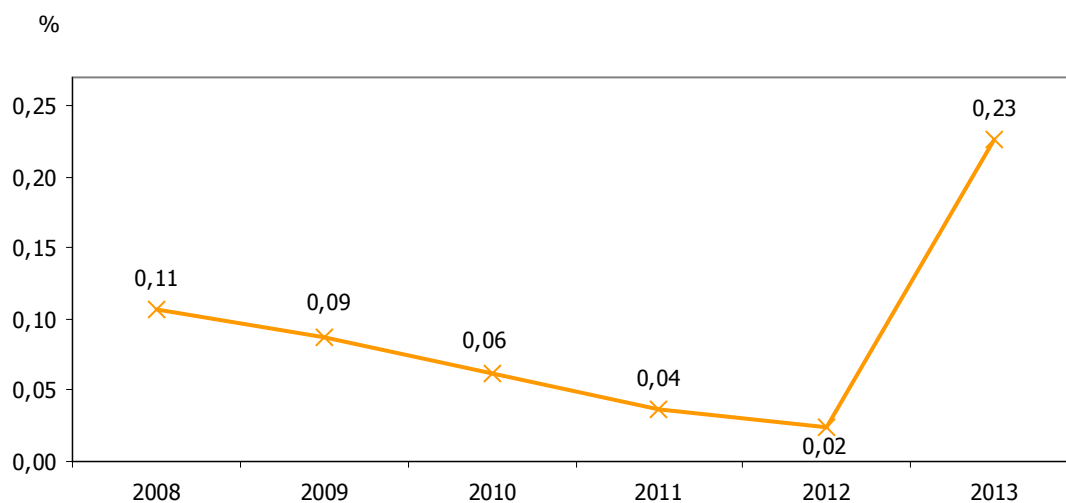



<b>CONTRATOS Y CONVENIOS DE TRANSFERENCIA DE CONOCIMIENTO SUSCRITOS</b>												<b>3.8</b>	
<b>ESTRATEGIA/S</b>					Jaén, innovadora / Jaén, industrial								
<b>TENDENCIA DESEADA/VALOR A ALCANZAR</b>					Aumento								
<b>DEFINICIÓN/DESCRIPCIÓN DEL INDICADOR</b>					Contratos y convenios de transferencia de conocimiento suscritos por los agentes del conocimiento con el sector empresarial y con entidades públicas								
<b>UNIDAD DE MEDIDA</b>					Nº de contratos								
<b>ÚLTIMO DATO DISPONIBLE</b>					309								
<b>FECHA DEL ÚLTIMO DATO DISPONIBLE</b>					2013								
<b>FUENTE</b>					Vicerrectorado de Investigación, Desarrollo Tecnológico e Innovación de la Universidad de Jaén, IFAPA, Andaltec, Cetemet, Citoliva, Innovarcilla y Ctaer Elaboración propia								
<b>PERIODICIDAD</b>					Solicitud con carácter anual								
<b>OTRA INFORMACIÓN RELEVANTE</b>					Se incluyen los contratos y convenios suscritos por la Universidad de Jaén, IFAPA, Andaltec, Cetemet, Citoliva, Innovarcilla y Ctaer (a partir de 2013)								
2008	2009	2010	2011	2012	2013	2014	2015	2016	2017	2018	2019	2020	
313	307	312	297	315	309								

**GRÁFICO DE EVOLUCIÓN DEL INDICADOR**

Nº de contratos

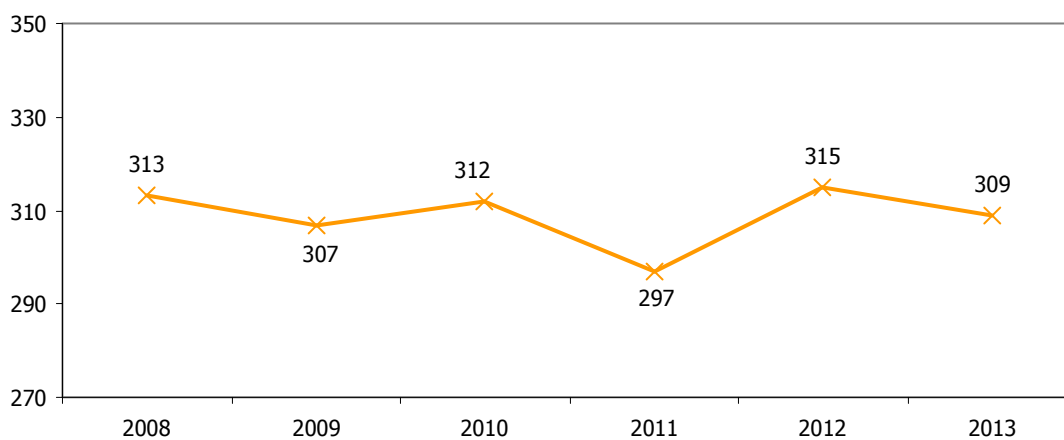





<b>INGRESOS DE CONTRATOS Y CONVENIOS DE TRANSFERENCIA DE CONOCIMIENTO SUSCRITOS</b>												<b>3.9</b>	
<b>ESTRATEGIA/S</b>						Jaén, innovadora / Jaén, industrial							
<b>TENDENCIA DESEADA/VALOR A ALCANZAR</b>						Aumento							
<b>DEFINICIÓN/DESCRIPCIÓN DEL INDICADOR</b>						Ingresos de contratos y convenios de transferencia de conocimiento suscritos por los agentes del conocimiento con el sector empresarial y con entidades públicas							
<b>UNIDAD DE MEDIDA</b>						Miles de euros							
<b>ÚLTIMO DATO DISPONIBLE</b>						6.456,50							
<b>FECHA DEL ÚLTIMO DATO DISPONIBLE</b>						2013							
<b>FUENTE</b>						Vicerrectorado de Investigación, Desarrollo Tecnológico e Innovación de la Universidad de Jaén, IFAPA, Andaltec, Cetemet, Citoliva, Innovarcilla y Ctaer Elaboración propia							
<b>PERIODICIDAD</b>						Solicitud con carácter anual							
<b>OTRA INFORMACIÓN RELEVANTE</b>						Se incluyen los ingresos de la Universidad de Jaén, IFAPA, Andaltec, Cetemet, Citoliva, Innovarcilla y Ctaer (a partir de 2013)							
<b>2008</b>	<b>2009</b>	<b>2010</b>	<b>2011</b>	<b>2012</b>	<b>2013</b>	<b>2014</b>	<b>2015</b>	<b>2016</b>	<b>2017</b>	<b>2018</b>	<b>2019</b>	<b>2020</b>	
5.955	7.796	7.545	6.384	6.992	6.457								

**GRÁFICO DE EVOLUCIÓN DEL INDICADOR**

Miles de euros

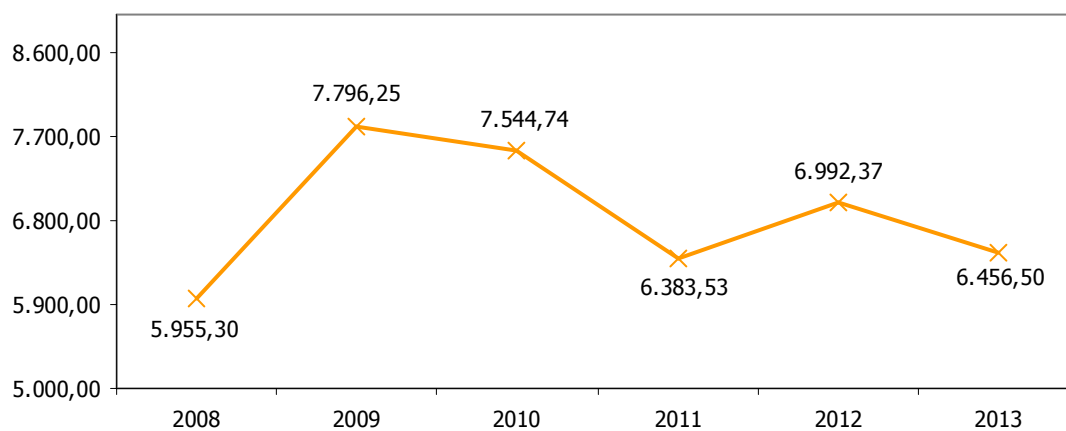



<b>CONTRATOS Y CONVENIOS DE TRANSFERENCIA DE CONOCIMIENTO SUSCRITOS CON EMPRESAS RESPECTO AL TOTAL</b>												<b>3.10</b>	
<b>ESTRATEGIA/S</b>		Jaén, innovadora / Jaén, industrial											
<b>TENDENCIA DESEADA/VALOR A ALCANZAR</b>		Aumento											
<b>DEFINICIÓN/DESCRIPCIÓN DEL INDICADOR</b>		Contratos y convenios de transferencia de conocimiento suscritos por los agentes del conocimiento con el sector empresarial en relación al total de contratos y convenios de transferencia suscritos											
<b>UNIDAD DE MEDIDA</b>		%											
<b>ÚLTIMO DATO DISPONIBLE</b>		77,02											
<b>FECHA DEL ÚLTIMO DATO DISPONIBLE</b>		2013											
<b>FUENTE</b>		Vicerrectorado de Investigación, Desarrollo Tecnológico e Innovación de la Universidad de Jaén, IFAPA, Andaltec, Cetemet, Citoliva, Innovarcilla y Ctaer Elaboración propia											
<b>PERIODICIDAD</b>		Solicitud con carácter anual											
<b>OTRA INFORMACIÓN RELEVANTE</b>		Se incluyen los contratos y convenios suscritos por la Universidad de Jaén, IFAPA, Andaltec, Cetemet, Citoliva, Innovarcilla y Ctaer (a partir de 2013)											
<b>2008</b>	<b>2009</b>	<b>2010</b>	<b>2011</b>	<b>2012</b>	<b>2013</b>	<b>2014</b>	<b>2015</b>	<b>2016</b>	<b>2017</b>	<b>2018</b>	<b>2019</b>	<b>2020</b>	
65,18	64,82	69,55	64,98	76,51	77,02								

**GRÁFICO DE EVOLUCIÓN DEL INDICADOR**

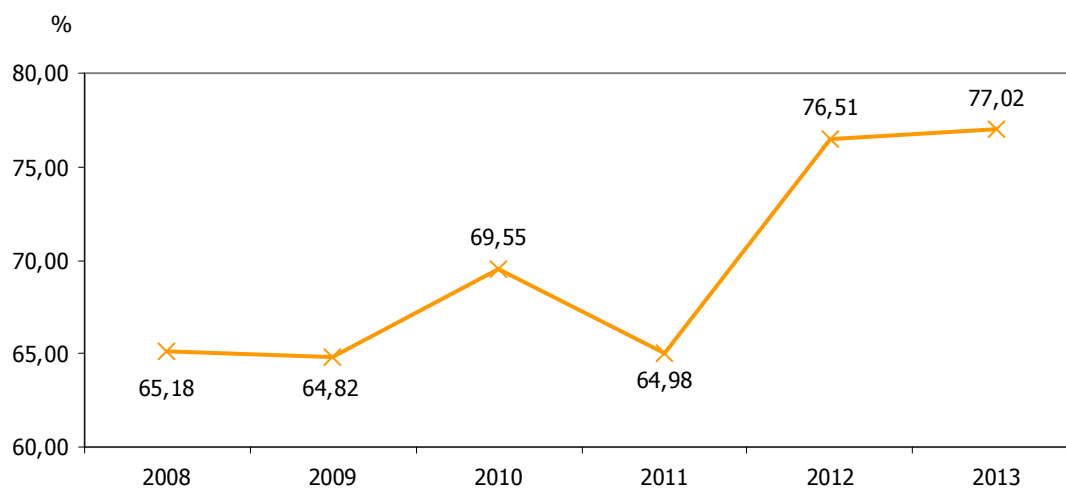



<b>INGRESOS DE CONTRATOS Y CONVENIOS DE TRANSFERENCIA DE CONOCIMIENTO SUSCRITOS CON EMPRESAS</b>												<b>3.11</b>	
<b>ESTRATEGIA/S</b>						Jaén, innovadora / Jaén, industrial							
<b>TENDENCIA DESEADA/VALOR A ALCANZAR</b>						Aumento							
<b>DEFINICIÓN/DESCRIPCIÓN DEL INDICADOR</b>						Ingresos de contratos y convenios de transferencia de conocimiento suscritos por los agentes del conocimiento con el sector empresarial							
<b>UNIDAD DE MEDIDA</b>						Miles de euros							
<b>ÚLTIMO DATO DISPONIBLE</b>						5.178,53							
<b>FECHA DEL ÚLTIMO DATO DISPONIBLE</b>						2013							
<b>FUENTE</b>						Vicerrectorado de Investigación, Desarrollo Tecnológico e Innovación de la Universidad de Jaén, IFAPA, Andaltec, Cetemet, Citoliva, Innovarcilla y Ctaer Elaboración propia							
<b>PERIODICIDAD</b>						Solicitud con carácter anual							
<b>OTRA INFORMACIÓN RELEVANTE</b>						Se incluyen los ingresos de la Universidad de Jaén, IFAPA, Andaltec, Cetemet, Citoliva, Innovarcilla y Ctaer (a partir de 2013)							
2008	2009	2010	2011	2012	2013	2014	2015	2016	2017	2018	2019	2020	
3.696	3.633	4.414	4.137	5.696	5.179								

**GRÁFICO DE EVOLUCIÓN DEL INDICADOR**

Miles de euros

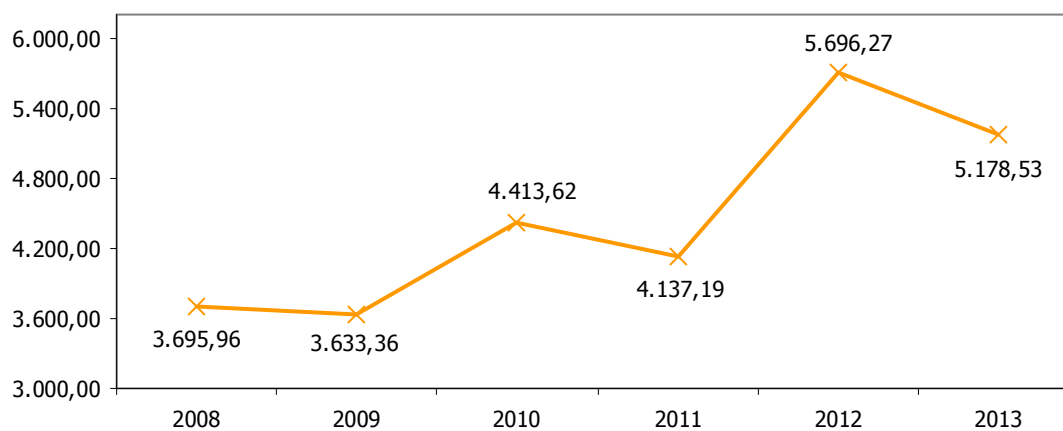



<b>CONTRATOS Y CONVENIOS DE TRANSFERENCIA DE CONOCIMIENTO SUSCRITOS CON ENTIDADES DE LA PROVINCIA RESPECTO AL TOTAL</b>												<b>3.12</b>	
<b>ESTRATEGIA/S</b>		Jaén, innovadora / Jaén, industrial											
<b>TENDENCIA DESEADA/VALOR A ALCANZAR</b>		Aumento											
<b>DEFINICIÓN/DESCRIPCIÓN DEL INDICADOR</b>		Contratos y convenios de transferencia de conocimiento suscritos por los agentes del conocimiento con entidades de la provincia (empresas y entidades públicas) en relación al total de contratos y convenios de transferencia suscritos											
<b>UNIDAD DE MEDIDA</b>		%											
<b>ÚLTIMO DATO DISPONIBLE</b>		44,34											
<b>FECHA DEL ÚLTIMO DATO DISPONIBLE</b>		2013											
<b>FUENTE</b>		Vicerrectorado de Investigación, Desarrollo Tecnológico e Innovación de la Universidad de Jaén, IFAPA, Andaltec, Cetemet, Citoliva, Innovarcilla y Ctaer Elaboración propia											
<b>PERIODICIDAD</b>		Solicitud con carácter anual											
<b>OTRA INFORMACIÓN RELEVANTE</b>		Se incluyen los contratos y convenios suscritos por la Universidad de Jaén, IFAPA, Andaltec, Cetemet, Citoliva, Innovarcilla y Ctaer (a partir de 2013)											
<b>2008</b>	<b>2009</b>	<b>2010</b>	<b>2011</b>	<b>2012</b>	<b>2013</b>	<b>2014</b>	<b>2015</b>	<b>2016</b>	<b>2017</b>	<b>2018</b>	<b>2019</b>	<b>2020</b>	
50,80	44,95	38,46	50,17	33,65	44,34								

**GRÁFICO DE EVOLUCIÓN DEL INDICADOR**

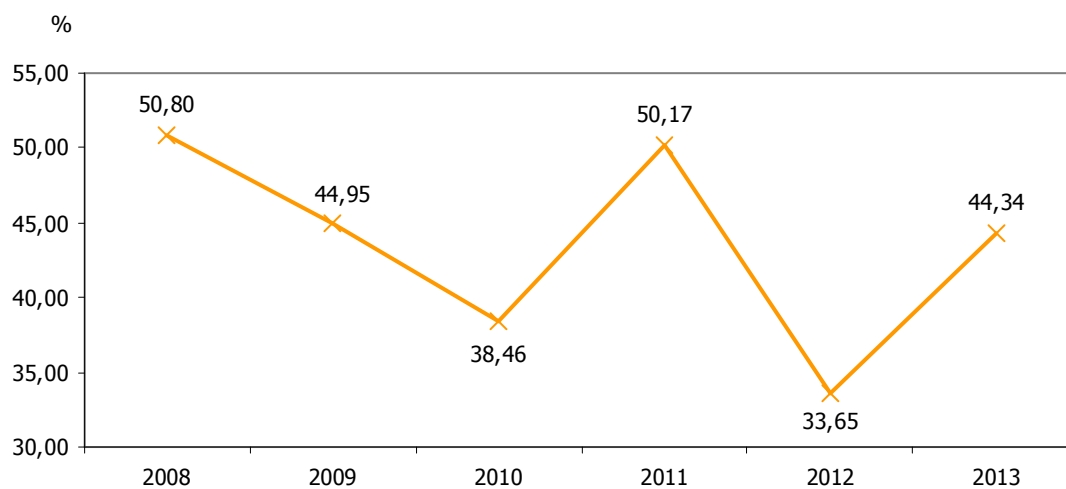



<b>INGRESOS DE CONTRATOS Y CONVENIOS DE TRANSFERENCIA DE CONOCIMIENTO SUSCRITOS CON ENTIDADES DE LA PROVINCIA</b>												<b>3.13</b>	
<b>ESTRATEGIA/S</b>		Jaén, innovadora / Jaén, industrial											
<b>TENDENCIA DESEADA/VALOR A ALCANZAR</b>		Aumento											
<b>DEFINICIÓN/DESCRIPCIÓN DEL INDICADOR</b>		Ingresos de contratos y convenios de transferencia de conocimiento suscritos por los agentes del conocimiento con entidades de la provincia (empresas y entidades públicas)											
<b>UNIDAD DE MEDIDA</b>		Miles de euros											
<b>ÚLTIMO DATO DISPONIBLE</b>		3.573,94											
<b>FECHA DEL ÚLTIMO DATO DISPONIBLE</b>		2013											
<b>FUENTE</b>		Vicerrectorado de Investigación, Desarrollo Tecnológico e Innovación de la Universidad de Jaén, IFAPA, Andaltec, Cetemet, Citoliva, Innovarcilla y Ctaer Elaboración propia											
<b>PERIODICIDAD</b>		Solicitud con carácter anual											
<b>OTRA INFORMACIÓN RELEVANTE</b>		Se incluyen los ingresos de la Universidad de Jaén, IFAPA, Andaltec, Cetemet, Citoliva, Innovarcilla y Ctaer (a partir de 2013)											
<b>2008</b>	<b>2009</b>	<b>2010</b>	<b>2011</b>	<b>2012</b>	<b>2013</b>	<b>2014</b>	<b>2015</b>	<b>2016</b>	<b>2017</b>	<b>2018</b>	<b>2019</b>	<b>2020</b>	
2.512	2.633	3.593	3.866	4.043	3.574								

**GRÁFICO DE EVOLUCIÓN DEL INDICADOR**

Miles de euros

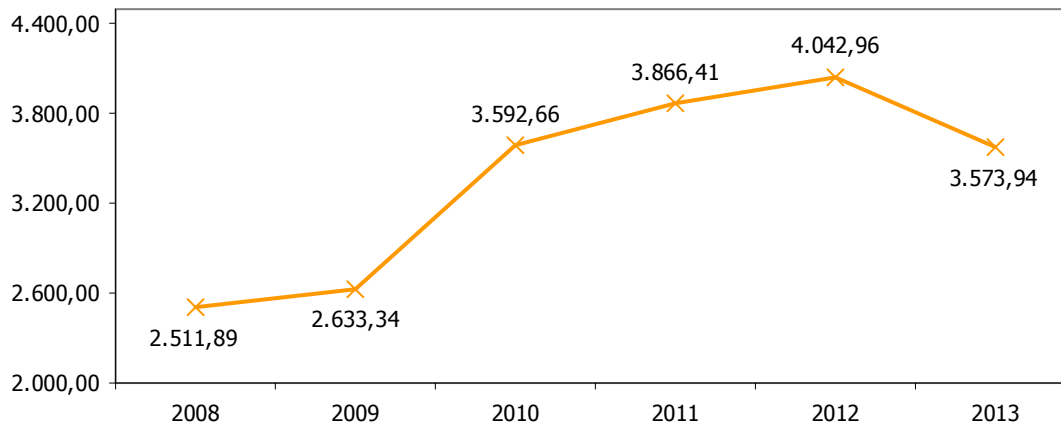



<b>INVESTIGADORES QUE PARTICIPAN EN ACTIVIDADES DE TRANSFERENCIA</b>												<b>3.14</b>		
<b>ESTRATEGIA/S</b>						Jaén, innovadora / Jaén, industrial								
<b>TENDENCIA DESEADA/VALOR A ALCANZAR</b>						Aumento								
<b>DEFINICIÓN/DESCRIPCIÓN DEL INDICADOR</b>						Investigadores de los agentes del conocimiento que participan en actividades de transferencia								
<b>UNIDAD DE MEDIDA</b>						Nº de investigadores								
<b>ÚLTIMO DATO DISPONIBLE</b>						297								
<b>FECHA DEL ÚLTIMO DATO DISPONIBLE</b>						2013								
<b>FUENTE</b>						Vicerrectorado de Investigación, Desarrollo Tecnológico e Innovación de la Universidad de Jaén, IFAPA, Andaltec, Cetemet, Citoliva, Innovarcilla y Ctaer Elaboración propia								
<b>PERIODICIDAD</b>						Solicitud con carácter anual								
<b>OTRA INFORMACIÓN RELEVANTE</b>						Se incluyen los investigadores de la Universidad de Jaén, IFAPA, Andaltec, Cetemet, Citoliva, Innovarcilla y Ctaer (a partir de 2013)								
<b>2008</b>	<b>2009</b>	<b>2010</b>	<b>2011</b>	<b>2012</b>	<b>2013</b>	<b>2014</b>	<b>2015</b>	<b>2016</b>	<b>2017</b>	<b>2018</b>	<b>2019</b>	<b>2020</b>		
278	301	310	284	313	297									

**GRÁFICO DE EVOLUCIÓN DEL INDICADOR**

Nº de investigadores

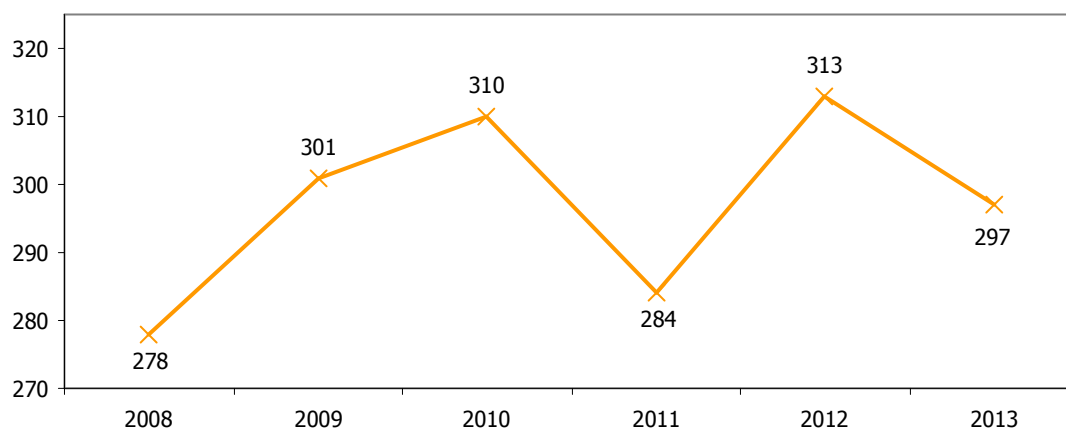



<b>PERSONAL DOCENTE E INVESTIGADOR DE LA UJA</b>													<b>3.15</b>	
<b>ESTRATEGIA/S</b>					Jaén, innovadora / Jaén, industrial									
<b>TENDENCIA DESEADA/VALOR A ALCANZAR</b>					Aumento									
<b>DEFINICIÓN/DESCRIPCIÓN DEL INDICADOR</b>					Personal Docente e Investigador (PDI) de la Universidad de Jaén									
<b>UNIDAD DE MEDIDA</b>					Nº de personas									
<b>ÚLTIMO DATO DISPONIBLE</b>					902									
<b>FECHA DEL ÚLTIMO DATO DISPONIBLE</b>					2013									
<b>FUENTE</b>					Universidad de Jaén, <i>Anuario Estadístico</i> Elaboración propia									
<b>PERIODICIDAD</b>					Anual									
<b>OTRA INFORMACIÓN RELEVANTE</b>														
2008	2009	2010	2011	2012	2013	2014	2015	2016	2017	2018	2019	2020		
1.070	1.079	1.081	1.035	912	902									

**GRÁFICO DE EVOLUCIÓN DEL INDICADOR**

Nº de personas

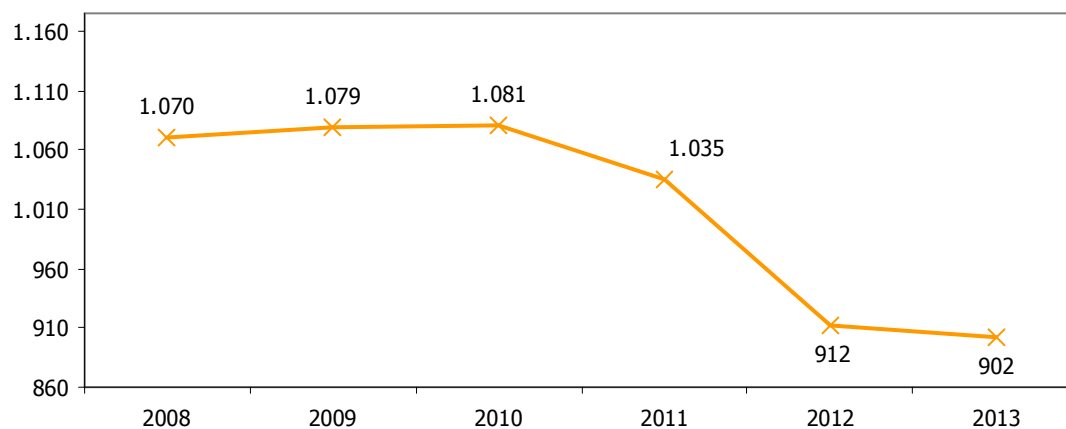



<b>INVESTIGADORES DE LA UJA QUE REALIZAN TRANSFERENCIA RESPECTO AL PDI TOTAL</b>												<b>3.16</b>	
<b>ESTRATEGIA/S</b>					Jaén, innovadora / Jaén, industrial								
<b>TENDENCIA DESEADA/VALOR A ALCANZAR</b>					Aumento								
<b>DEFINICIÓN/DESCRIPCIÓN DEL INDICADOR</b>					Investigadores de la Universidad de Jaén que participan en actividades de transferencia en relación al total del personal docente e investigador (PDI)								
<b>UNIDAD DE MEDIDA</b>					%								
<b>ÚLTIMO DATO DISPONIBLE</b>					19,07								
<b>FECHA DEL ÚLTIMO DATO DISPONIBLE</b>					2013								
<b>FUENTE</b>					Vicerrectorado de Investigación, Desarrollo Tecnológico e Innovación de la Universidad de Jaén Universidad de Jaén, <i>Anuario Estadístico</i>								
<b>PERIODICIDAD</b>					Solicitud con carácter anual								
<b>OTRA INFORMACIÓN RELEVANTE</b>													
2008	2009	2010	2011	2012	2013	2014	2015	2016	2017	2018	2019	2020	
21,40	23,08	20,72	19,03	23,10	19,07								

**GRÁFICO DE EVOLUCIÓN DEL INDICADOR**

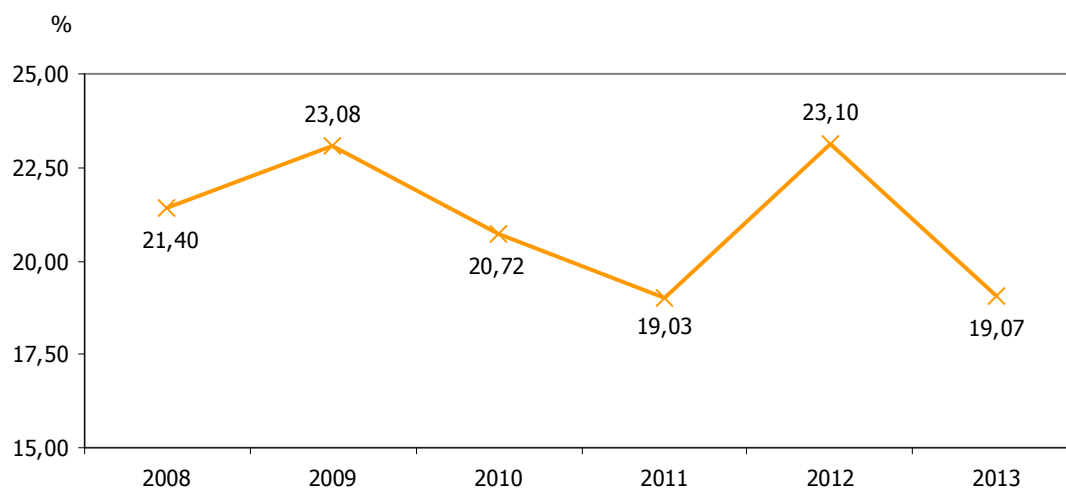





<b>EBTs CREADAS</b>												<b>3.17</b>		
<b>ESTRATEGIA/S</b>						Jaén, innovadora / Jaén, industrial								
<b>TENDENCIA DESEADA/VALOR A ALCANZAR</b>						Aumento								
<b>DEFINICIÓN/DESCRIPCIÓN DEL INDICADOR</b>						Empresas basadas en el conocimiento (EBTs) creadas vinculadas a los agentes del conocimiento								
<b>UNIDAD DE MEDIDA</b>						Nº de EBTs								
<b>ÚLTIMO DATO DISPONIBLE</b>						5								
<b>FECHA DEL ÚLTIMO DATO DISPONIBLE</b>						2013								
<b>FUENTE</b>						Vicerrectorado de Investigación, Desarrollo Tecnológico e Innovación de la Universidad de Jaén, IFAPA, Andaltec, Cetemet, Citoliva, Innovarcilla y Ctaer Elaboración propia								
<b>PERIODICIDAD</b>						Solicitud con carácter anual								
<b>OTRA INFORMACIÓN RELEVANTE</b>						Se incluyen las EBTs vinculadas a la Universidad de Jaén, IFAPA, Andaltec, Cetemet, Citoliva, Innovarcilla y Ctaer (a partir de 2013)								
<b>2008</b>	<b>2009</b>	<b>2010</b>	<b>2011</b>	<b>2012</b>	<b>2013</b>	<b>2014</b>	<b>2015</b>	<b>2016</b>	<b>2017</b>	<b>2018</b>	<b>2019</b>	<b>2020</b>		
2	4	3	8	6	5									

**GRÁFICO DE EVOLUCIÓN DEL INDICADOR**

Nº de EBTs

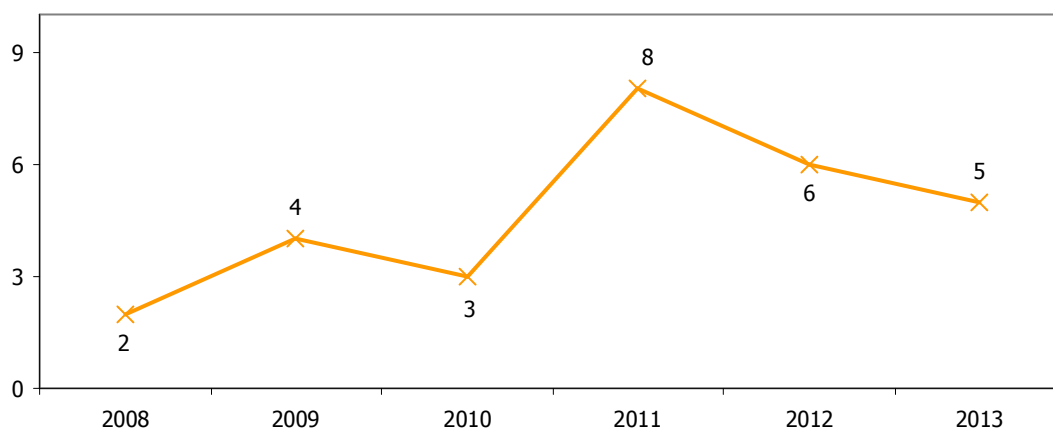



<b>TRABAJADORES EN EBTs</b>												<b>3.18</b>	
<b>ESTRATEGIA/S</b>					Jaén, innovadora / Jaén, industrial								
<b>TENDENCIA DESEADA/VALOR A ALCANZAR</b>					Aumento								
<b>DEFINICIÓN/DESCRIPCIÓN DEL INDICADOR</b>					Personas empleadas en empresas basadas en el conocimiento (EBTs) creadas vinculadas a los agentes del conocimiento								
<b>UNIDAD DE MEDIDA</b>					Nº de personas								
<b>ÚLTIMO DATO DISPONIBLE</b>					19								
<b>FECHA DEL ÚLTIMO DATO DISPONIBLE</b>					2013								
<b>FUENTE</b>					Vicerrectorado de Investigación, Desarrollo Tecnológico e Innovación de la Universidad de Jaén, IFAPA, Andaltec, Cetemet, Citoliva, Innovarcilla y Ctaer Elaboración propia								
<b>PERIODICIDAD</b>					Solicitud con carácter anual								
<b>OTRA INFORMACIÓN RELEVANTE</b>					Se incluyen los trabajadores de las EBTs vinculadas a la Universidad de Jaén, IFAPA, Andaltec, Cetemet, Citoliva, Innovarcilla y Ctaer (a partir de 2013)								
<b>2008</b>	<b>2009</b>	<b>2010</b>	<b>2011</b>	<b>2012</b>	<b>2013</b>	<b>2014</b>	<b>2015</b>	<b>2016</b>	<b>2017</b>	<b>2018</b>	<b>2019</b>	<b>2020</b>	
2	11	16	26	22	19								

**GRÁFICO DE EVOLUCIÓN DEL INDICADOR**

Nº de personas

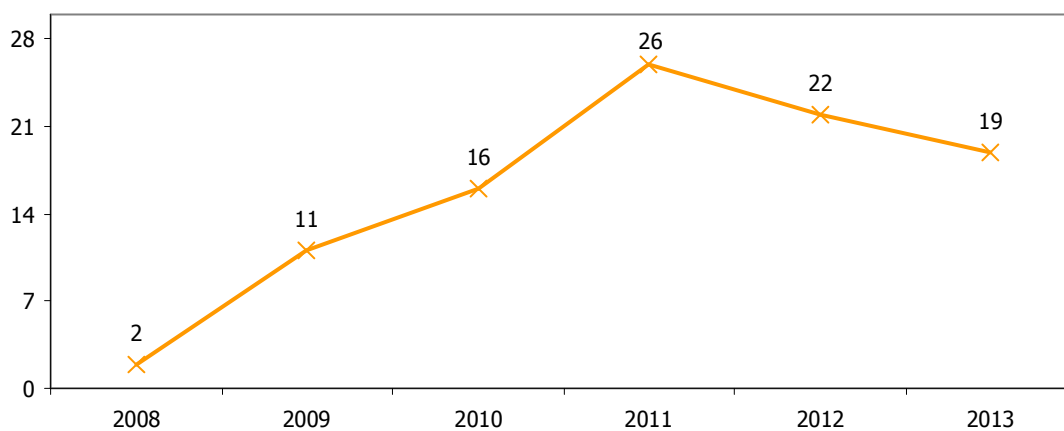



<b>EBTs QUE MANTIENEN SU ACTIVIDAD</b>												<b>3.19</b>	
<b>ESTRATEGIA/S</b>						Jaén, innovadora / Jaén, industrial							
<b>TENDENCIA DESEADA/VALOR A ALCANZAR</b>						Aumento							
<b>DEFINICIÓN/DESCRIPCIÓN DEL INDICADOR</b>						Empresas basadas en el conocimiento (EBTs) creadas vinculadas a los agentes del conocimiento que mantienen su actividad a 31 de diciembre							
<b>UNIDAD DE MEDIDA</b>						Nº de EBTs							
<b>ÚLTIMO DATO DISPONIBLE</b>						12							
<b>FECHA DEL ÚLTIMO DATO DISPONIBLE</b>						2013							
<b>FUENTE</b>						Vicerrectorado de Investigación, Desarrollo Tecnológico e Innovación de la Universidad de Jaén, IFAPA, Andaltec, Cetemet, Citoliva, Innovarcilla y Ctaer Elaboración propia							
<b>PERIODICIDAD</b>						Solicitud con carácter anual							
<b>OTRA INFORMACIÓN RELEVANTE</b>						Se incluyen las EBTs vinculadas a la Universidad de Jaén, IFAPA, Andaltec, Cetemet, Citoliva, Innovarcilla y Ctaer (a partir de 2013)							
2008	2009	2010	2011	2012	2013	2014	2015	2016	2017	2018	2019	2020	
2	5	7	12	14	12								

**GRÁFICO DE EVOLUCIÓN DEL INDICADOR**

Nº de EBTs

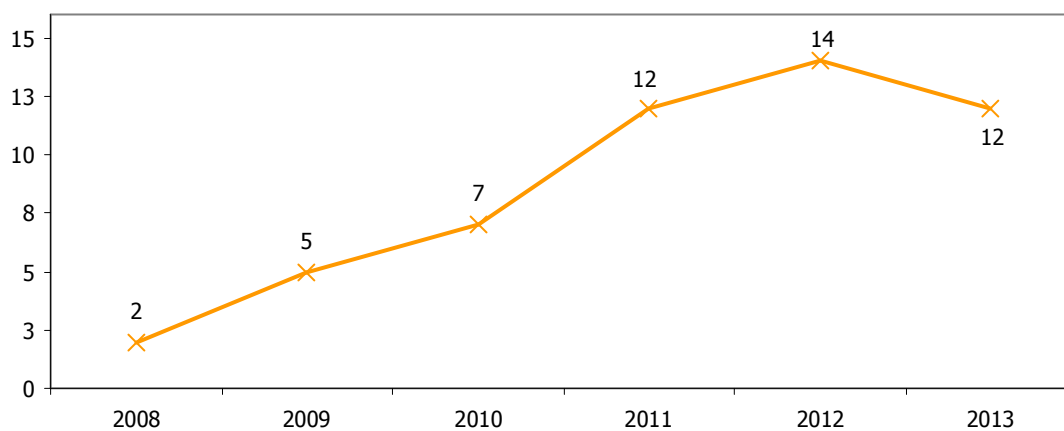



<b>GASTO EN I+D</b>												<b>3.20</b>	
<b>ESTRATEGIA/S</b>						Jaén, innovadora / Jaén, industrial							
<b>TENDENCIA DESEADA/VALOR A ALCANZAR</b>						Aumento							
<b>DEFINICIÓN/DESCRIPCIÓN DEL INDICADOR</b>						Gasto en I+D de los agentes del conocimiento							
<b>UNIDAD DE MEDIDA</b>						Miles de euros							
<b>ÚLTIMO DATO DISPONIBLE</b>						32.369,17							
<b>FECHA DEL ÚLTIMO DATO DISPONIBLE</b>						2013							
<b>FUENTE</b>						Vicerrectorado de Investigación, Desarrollo Tecnológico e Innovación de la Universidad de Jaén, IFAPA, Andaltec, Cetemet, Citoliva, Innovarcilla y Ctaer Elaboración propia							
<b>PERIODICIDAD</b>						Solicitud con carácter anual							
<b>OTRA INFORMACIÓN RELEVANTE</b>						Se incluyen los gastos de la Universidad de Jaén, IFAPA, Andaltec, Cetemet, Citoliva, Innovarcilla y Ctaer (a partir de 2013)							
<b>2008</b>	<b>2009</b>	<b>2010</b>	<b>2011</b>	<b>2012</b>	<b>2013</b>	<b>2014</b>	<b>2015</b>	<b>2016</b>	<b>2017</b>	<b>2018</b>	<b>2019</b>	<b>2020</b>	
45.913	48.627	43.854	42.414	32.867	32.369								

**GRÁFICO DE EVOLUCIÓN DEL INDICADOR**

Miles de euros

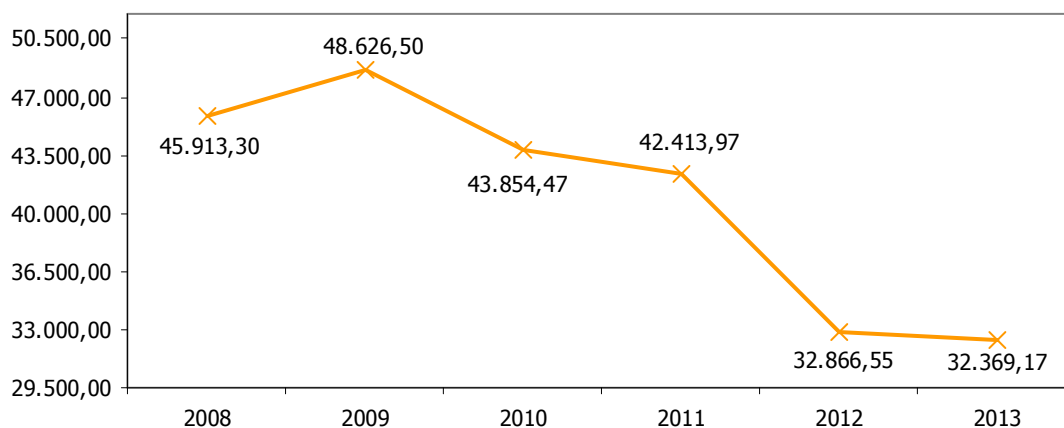



<b>GASTO EN I+D RESPECTO AL GASTO TOTAL</b>												<b>3.21</b>	
<b>ESTRATEGIA/S</b>						Jaén, innovadora / Jaén, industrial							
<b>TENDENCIA DESEADA/VALOR A ALCANZAR</b>						Aumento							
<b>DEFINICIÓN/DESCRIPCIÓN DEL INDICADOR</b>						Gasto en I+D de los agentes del conocimiento en relación al gasto total de los mismos							
<b>UNIDAD DE MEDIDA</b>						%							
<b>ÚLTIMO DATO DISPONIBLE</b>						38,79							
<b>FECHA DEL ÚLTIMO DATO DISPONIBLE</b>						2013							
<b>FUENTE</b>						Vicerrectorado de Investigación, Desarrollo Tecnológico e Innovación de la Universidad de Jaén, IFAPA, Andaltec, Cetemet, Citoliva, Innovarcilla y Ctaer Elaboración propia							
<b>PERIODICIDAD</b>						Solicitud con carácter anual							
<b>OTRA INFORMACIÓN RELEVANTE</b>						Se incluyen los gastos de la Universidad de Jaén, IFAPA, Andaltec, Cetemet, Citoliva, Innovarcilla y Ctaer (a partir de 2013)							
<b>2008</b>	<b>2009</b>	<b>2010</b>	<b>2011</b>	<b>2012</b>	<b>2013</b>	<b>2014</b>	<b>2015</b>	<b>2016</b>	<b>2017</b>	<b>2018</b>	<b>2019</b>	<b>2020</b>	
56,18	54,95	48,03	45,27	38,87	38,79								

**GRÁFICO DE EVOLUCIÓN DEL INDICADOR**

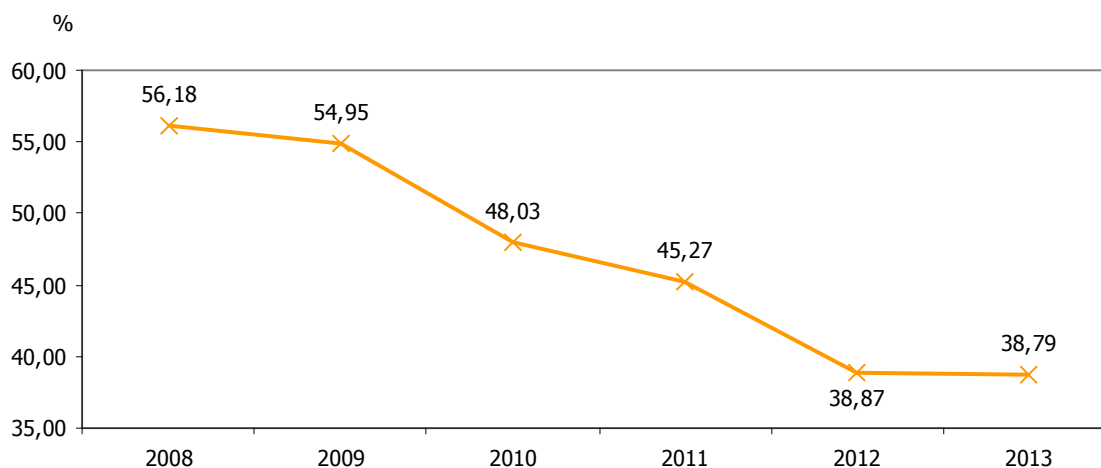



PROYECTOS DE I+D												3.22		
<b>ESTRATEGIA/S</b>						Jaén, innovadora / Jaén, industrial								
<b>TENDENCIA DESEADA/VALOR A ALCANZAR</b>						Aumento								
<b>DEFINICIÓN/DESCRIPCIÓN DEL INDICADOR</b>						Proyectos de I+D de los agentes del conocimiento								
<b>UNIDAD DE MEDIDA</b>						Nº de proyectos								
<b>ÚLTIMO DATO DISPONIBLE</b>						102								
<b>FECHA DEL ÚLTIMO DATO DISPONIBLE</b>						2013								
<b>FUENTE</b>						Vicerrectorado de Investigación, Desarrollo Tecnológico e Innovación de la Universidad de Jaén, IFAPA, Andaltec, Cetemet, Citoliva, Innovarcilla y Ctaer Elaboración propia								
<b>PERIODICIDAD</b>						Solicitud con carácter anual								
<b>OTRA INFORMACIÓN RELEVANTE</b>						Se incluyen los proyectos llevados a cabo por la Universidad de Jaén, IFAPA, Andaltec, Cetemet, Citoliva, Innovarcilla y Ctaer (a partir de 2013)								
2008	2009	2010	2011	2012	2013	2014	2015	2016	2017	2018	2019	2020		
119	129	87	167	120	102									

**GRÁFICO DE EVOLUCIÓN DEL INDICADOR**

Nº de proyectos

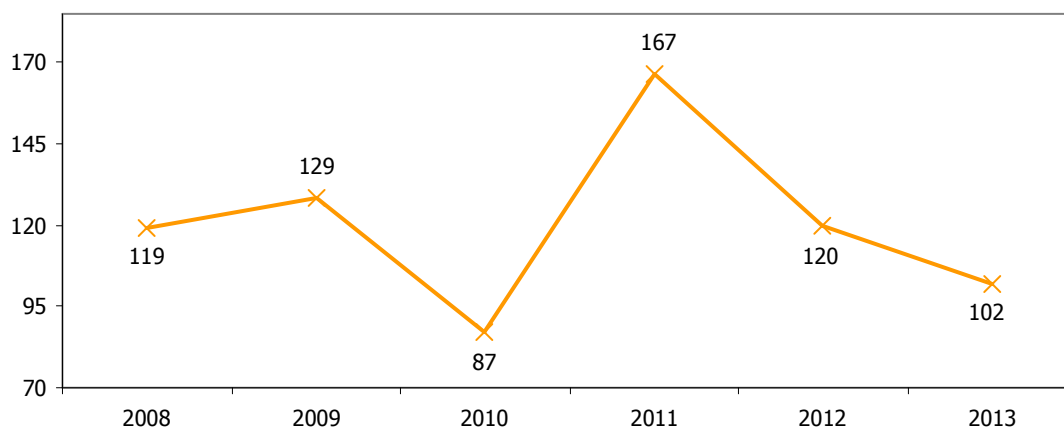



<b>INGRESOS DE PROYECTOS DE I+D</b>												<b>3.23</b>		
<b>ESTRATEGIA/S</b>						Jaén, innovadora / Jaén, industrial								
<b>TENDENCIA DESEADA/VALOR A ALCANZAR</b>						Aumento								
<b>DEFINICIÓN/DESCRIPCIÓN DEL INDICADOR</b>						Ingresos de proyectos de I+D de los agentes del conocimiento								
<b>UNIDAD DE MEDIDA</b>						Miles de euros								
<b>ÚLTIMO DATO DISPONIBLE</b>						5.127,41								
<b>FECHA DEL ÚLTIMO DATO DISPONIBLE</b>						2013								
<b>FUENTE</b>						Vicerrectorado de Investigación, Desarrollo Tecnológico e Innovación de la Universidad de Jaén, IFAPA, Andaltec, Cetemet, Citoliva, Innovarcilla y Ctaer Elaboración propia								
<b>PERIODICIDAD</b>						Solicitud con carácter anual								
<b>OTRA INFORMACIÓN RELEVANTE</b>						Se incluyen los ingresos de la Universidad de Jaén, IFAPA, Andaltec (a partir de 2011), Cetemet, Citoliva, Innovarcilla y Ctaer (a partir de 2013)								
<b>2008</b>	<b>2009</b>	<b>2010</b>	<b>2011</b>	<b>2012</b>	<b>2013</b>	<b>2014</b>	<b>2015</b>	<b>2016</b>	<b>2017</b>	<b>2018</b>	<b>2019</b>	<b>2020</b>		
6.915	5.789	5.628	7.401	3.838	5.127									

**GRÁFICO DE EVOLUCIÓN DEL INDICADOR**

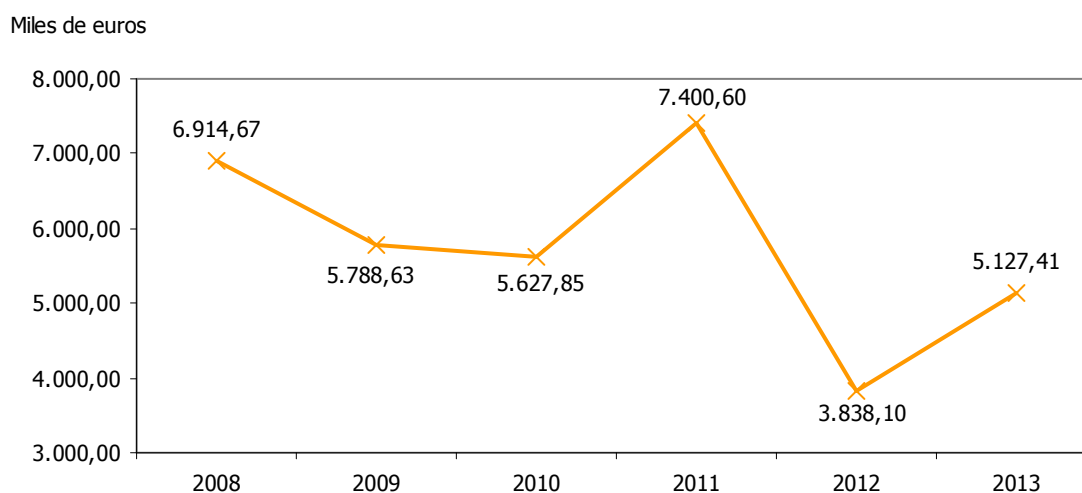



PROYECTOS DE I+D+I APOYADOS POR LA AGENCIA IDEA												3.24	
ESTRATEGIA/S					Jaén, innovadora / Jaén, industrial								
TENDENCIA DESEADA/VALOR A ALCANZAR					Aumento								
DEFINICIÓN/DESCRIPCIÓN DEL INDICADOR					Proyectos de I+D+i empresariales apoyados por la Agencia IDEA								
UNIDAD DE MEDIDA					Nº de proyectos								
ÚLTIMO DATO DISPONIBLE					71								
FECHA DEL ÚLTIMO DATO DISPONIBLE					2013								
FUENTE					Agencia IDEA								
PERIODICIDAD					Solicitud con carácter anual								
OTRA INFORMACIÓN RELEVANTE													
2008	2009	2010	2011	2012	2013	2014	2015	2016	2017	2018	2019	2020	
137	146	214	111	59	71								

GRÁFICO DE EVOLUCIÓN DEL INDICADOR

Nº de proyectos

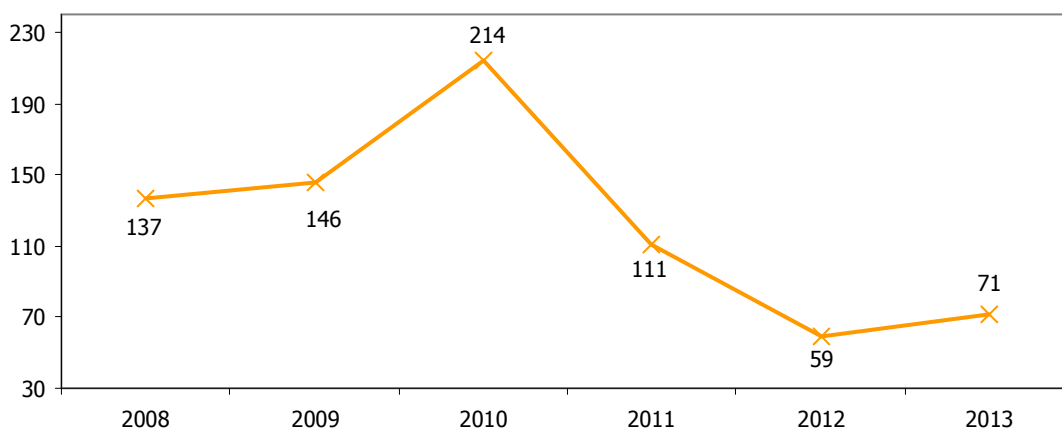





<b>INCENTIVOS A LA I+D+I APROBADOS POR LA AGENCIA IDEA</b>												<b>3.25</b>	
<b>ESTRATEGIA/S</b>				Jaén, innovadora / Jaén, industrial									
<b>TENDENCIA DESEADA/VALOR A ALCANZAR</b>				Aumento									
<b>DEFINICIÓN/DESCRIPCIÓN DEL INDICADOR</b>				Incentivos a la I+D+i aprobados por la Agencia IDEA									
<b>UNIDAD DE MEDIDA</b>				Miles de euros									
<b>ÚLTIMO DATO DISPONIBLE</b>				1.574,59									
<b>FECHA DEL ÚLTIMO DATO DISPONIBLE</b>				2013									
<b>FUENTE</b>				Agencia IDEA									
<b>PERIODICIDAD</b>				Solicitud con carácter anual									
<b>OTRA INFORMACIÓN RELEVANTE</b>													
2008	2009	2010	2011	2012	2013	2014	2015	2016	2017	2018	2019	2020	
12.252	5.826	2.156	1.665	1.551	1.575								

**GRÁFICO DE EVOLUCIÓN DEL INDICADOR**

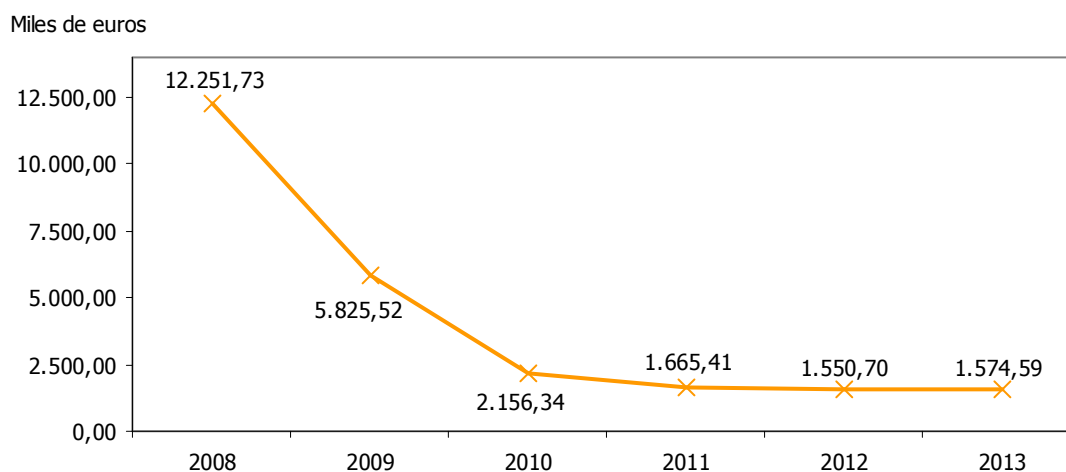



<b>INVERSIÓN EN I+D+I CUBIERTA POR LOS INCENTIVOS DE LA AGENCIA IDEA</b>													<b>3.26</b>	
<b>ESTRATEGIA/S</b>					Jaén, innovadora / Jaén, industrial									
<b>TENDENCIA DESEADA/VALOR A ALCANZAR</b>					Aumento									
<b>DEFINICIÓN/DESCRIPCIÓN DEL INDICADOR</b>					Incentivos a la I+D+i aprobados por la Agencia IDEA en relación al total de la inversión incentivable									
<b>UNIDAD DE MEDIDA</b>					%									
<b>ÚLTIMO DATO DISPONIBLE</b>					26,21									
<b>FECHA DEL ÚLTIMO DATO DISPONIBLE</b>					2013									
<b>FUENTE</b>					Agencia IDEA Elaboración propia									
<b>PERIODICIDAD</b>					Solicitud con carácter anual									
<b>OTRA INFORMACIÓN RELEVANTE</b>														
<b>2008</b>	<b>2009</b>	<b>2010</b>	<b>2011</b>	<b>2012</b>	<b>2013</b>	<b>2014</b>	<b>2015</b>	<b>2016</b>	<b>2017</b>	<b>2018</b>	<b>2019</b>	<b>2020</b>		
30,04	25,98	27,66	26,58	28,21	26,21									

**GRÁFICO DE EVOLUCIÓN DEL INDICADOR**

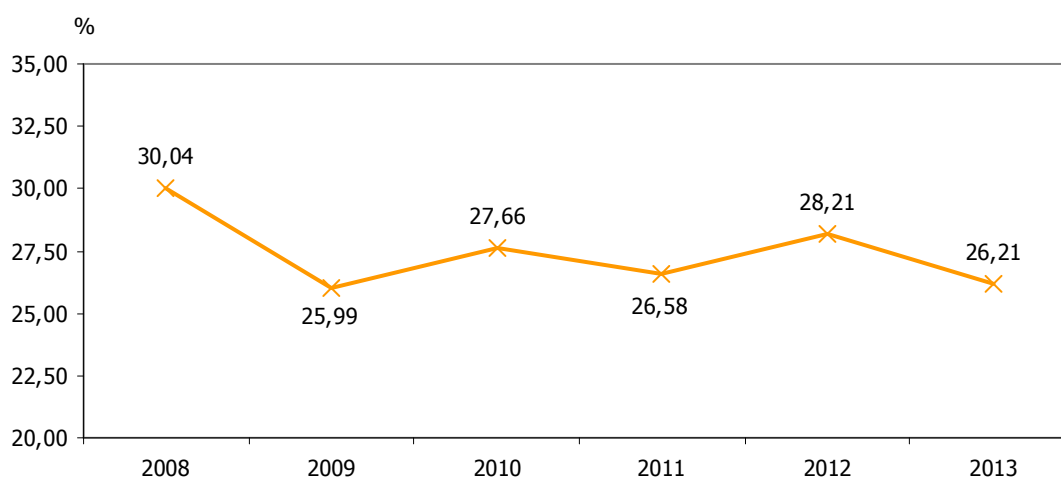



## JAÉN, CULTURAL Y EDUCATIVA

- 4.1. Tasa de fracaso escolar bruta
- 4.2. Población de 16 y más años analfabeta
- 4.3. Hombres de 16 y más años analfabetos
- 4.4. Mujeres de 16 y más años analfabetas
- 4.5. Población de 16 y más años con estudios superiores
- 4.6. Hombres de 16 y más años con estudios superiores
- 4.7. Mujeres de 16 y más años con estudios superiores
- 4.8. Estudiantes matriculados en la UJA
- 4.9. Estudiantes matriculados en otras universidades
- 4.10. Egresados de la UJA
- 4.11. Doctores de la UJA respecto al PDI total
- 4.12. Visitantes de bibliotecas públicas
- 4.13. Préstamos de bibliotecas públicas
- 4.14. Bibliotecas escolares
- 4.15. Libros editados
- 4.16. Visitas registradas en museos públicos
- 4.17. Visitas registradas a la red de espacios culturales
- 4.18. Asociaciones culturales
- 4.19. Inscripciones de asociaciones culturales
- 4.20. Espectadores de cine
- 4.21. Personas que practican deporte de forma habitual
- 4.22. Licencias federativas
- 4.23. Clubes deportivos
- 4.24. Entidades deportivas
- 4.25. Grupos de escuelas deportivas



- 4.26. Ratio alumnado/profesorado en centros de educación infantil
- 4.27. Ratio alumnado/profesorado en centros de educación primaria
- 4.28. Ratio alumnado/profesorado en centros de educación secundaria
- 4.29. Ratio alumnado/unidades en centros de educación infantil
- 4.30. Ratio alumnado/unidades en centros de educación primaria
- 4.31. Ratio alumnado/unidades en centros de educación secundaria



TASA DE FRACASO ESCOLAR BRUTA												4.1
<b>ESTRATEGIA/S</b>						Jaén, cultural y educativa						
<b>TENDENCIA DESEADA/VALOR A ALCANZAR</b>						Disminución						
<b>DEFINICIÓN/DESCRIPCIÓN DEL INDICADOR</b>						Alumnado que no ha conseguido graduarse en educación secundaria obligatoria (ESO): 100-tasa bruta de graduación Tasa bruta de graduación = (nº de graduados en ESO/población en "edad teórica" de comienzo del último curso de la ESO) x 100						
<b>UNIDAD DE MEDIDA</b>						%						
<b>ÚLTIMO DATO DISPONIBLE</b>						23,80						
<b>FECHA DEL ÚLTIMO DATO DISPONIBLE</b>						Curso 2011/2012						
<b>FUENTE</b>						Consejería de Educación, Cultura y Deporte de la Junta de Andalucía, <i>Sistema Andaluz de Indicadores de la Educación</i> Elaboración propia						
<b>PERIODICIDAD</b>						Anual						
<b>OTRA INFORMACIÓN RELEVANTE</b>												
07/08	08/09	09/10	10/11	11/12	12/13	13/14	14/15	15/16	16/17	17/18	18/19	19/20
---	23,10	21,70	20,40	23,80								

GRÁFICO DE EVOLUCIÓN DEL INDICADOR

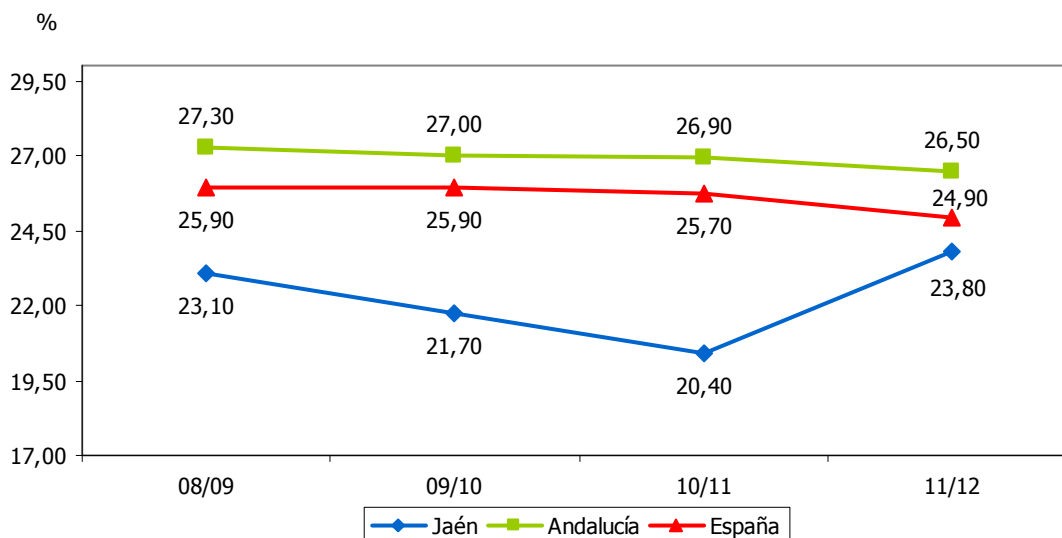



POBLACIÓN DE 16 Y MÁS AÑOS ANALFABETA													4.2
ESTRATEGIA/S					Jaén, cultural y educativa								
TENDENCIA DESEADA/VALOR A ALCANZAR					Disminución								
DEFINICIÓN/DESCRIPCIÓN DEL INDICADOR					Población de 16 y más años que no sabe leer o escribir o que no ha completado los estudios primarios								
UNIDAD DE MEDIDA					%								
ÚLTIMO DATO DISPONIBLE					19,68								
FECHA DEL ÚLTIMO DATO DISPONIBLE					2010								
FUENTE					Instituto Nacional de Estadística (INE), <i>Indicadores sociales</i>								
PERIODICIDAD					Anual								
OTRA INFORMACIÓN RELEVANTE													
2008	2009	2010	2011	2012	2013	2014	2015	2016	2017	2018	2019	2020	
20,15	19,92	19,68											

GRÁFICO DE EVOLUCIÓN DEL INDICADOR

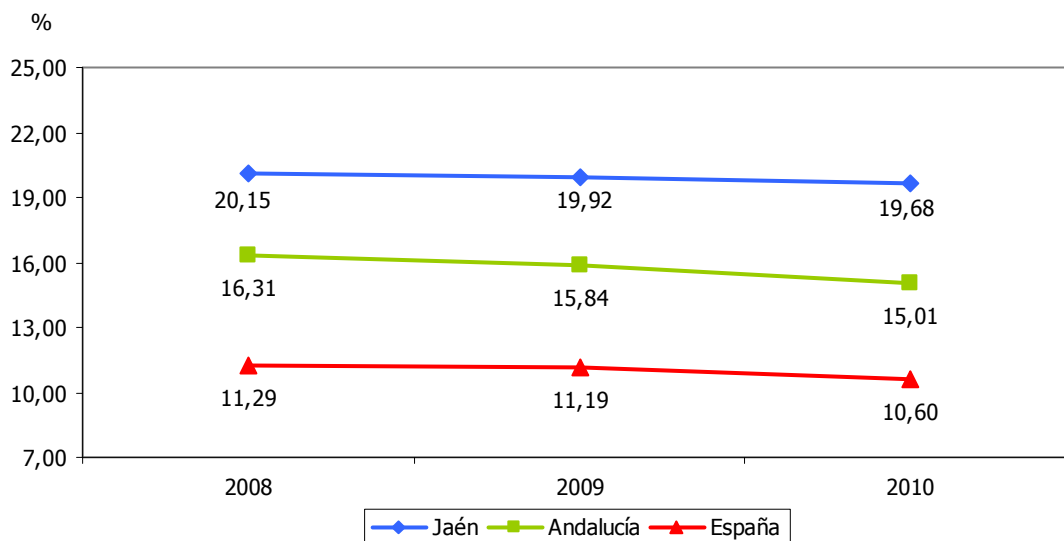



<b>HOMBRES DE 16 Y MÁS AÑOS ANALFABETOS</b>												<b>4.3</b>	
<b>ESTRATEGIA/S</b>					Jaén, cultural y educativa								
<b>TENDENCIA DESEADA/VALOR A ALCANZAR</b>					Disminución								
<b>DEFINICIÓN/DESCRIPCIÓN DEL INDICADOR</b>					Hombres de 16 y más años que no saben leer o escribir o que no han completado los estudios primarios								
<b>UNIDAD DE MEDIDA</b>					%								
<b>ÚLTIMO DATO DISPONIBLE</b>					16,71								
<b>FECHA DEL ÚLTIMO DATO DISPONIBLE</b>					2010								
<b>FUENTE</b>					Instituto Nacional de Estadística (INE), <i>Indicadores sociales</i>								
<b>PERIODICIDAD</b>					Anual								
<b>OTRA INFORMACIÓN RELEVANTE</b>													
2008	2009	2010	2011	2012	2013	2014	2015	2016	2017	2018	2019	2020	
17,06	16,47	16,71											

**GRÁFICO DE EVOLUCIÓN DEL INDICADOR**

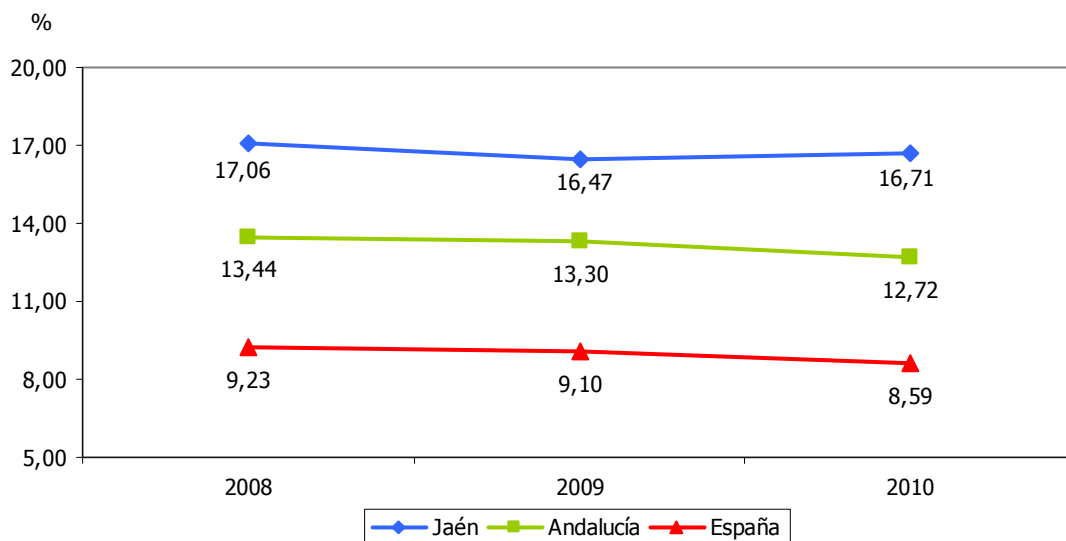



MUJERES DE 16 Y MÁS AÑOS ANALFABETAS												4.4	
ESTRATEGIA/S					Jaén, cultural y educativa								
TENDENCIA DESEADA/VALOR A ALCANZAR					Disminución								
DEFINICIÓN/DESCRIPCIÓN DEL INDICADOR					Mujeres de 16 y más años que no saben leer o escribir o que no han completado los estudios primarios								
UNIDAD DE MEDIDA					%								
ÚLTIMO DATO DISPONIBLE					22,43								
FECHA DEL ÚLTIMO DATO DISPONIBLE					2010								
FUENTE					Instituto Nacional de Estadística (INE), <i>Indicadores sociales</i>								
PERIODICIDAD					Anual								
OTRA INFORMACIÓN RELEVANTE													
2008	2009	2010	2011	2012	2013	2014	2015	2016	2017	2018	2019	2020	
23,09	23,13	22,43											

GRÁFICO DE EVOLUCIÓN DEL INDICADOR

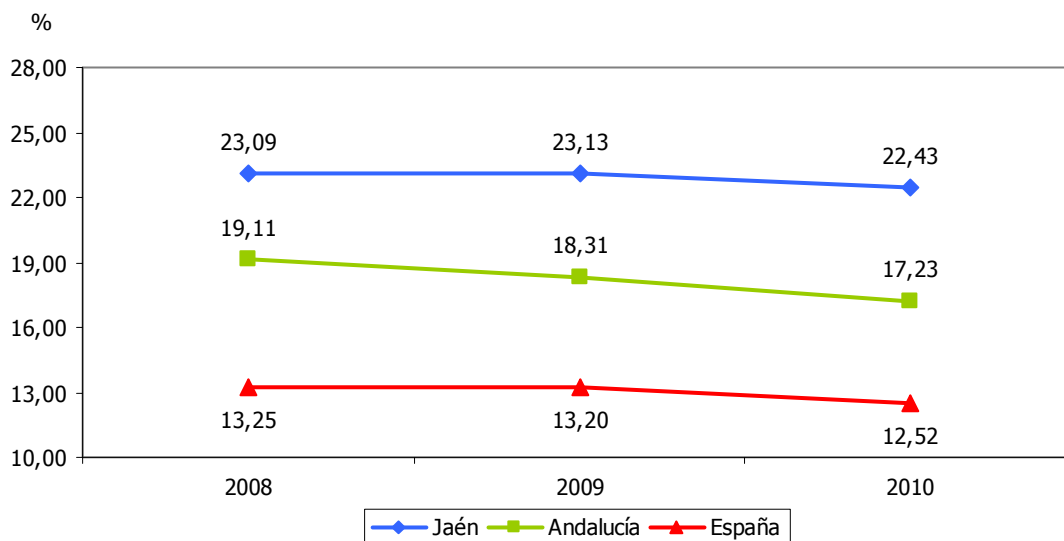





POBLACIÓN DE 16 Y MÁS AÑOS CON ESTUDIOS SUPERIORES													4.5	
ESTRATEGIA/S					Jaén, cultural y educativa									
TENDENCIA DESEADA/VALOR A ALCANZAR					Aumento									
DEFINICIÓN/DESCRIPCIÓN DEL INDICADOR					Población de 16 y más años que han cursado enseñanzas profesionales de grado superior o equivalentes									
UNIDAD DE MEDIDA					%									
ÚLTIMO DATO DISPONIBLE					16,84									
FECHA DEL ÚLTIMO DATO DISPONIBLE					2010									
FUENTE					Instituto Nacional de Estadística (INE), <i>Indicadores sociales</i>									
PERIODICIDAD					Anual									
OTRA INFORMACIÓN RELEVANTE														
2008	2009	2010	2011	2012	2013	2014	2015	2016	2017	2018	2019	2020		
16,32	16,01	16,84												

GRÁFICO DE EVOLUCIÓN DEL INDICADOR

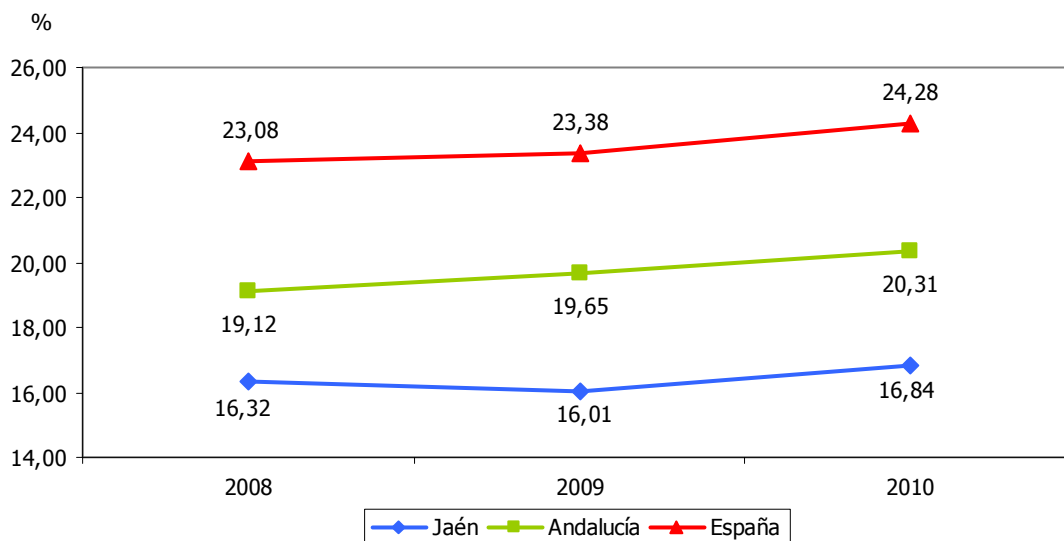



<b>HOMBRES DE 16 Y MÁS AÑOS CON ESTUDIOS SUPERIORES</b>													<b>4.6</b>	
<b>ESTRATEGIA/S</b>					Jaén, cultural y educativa									
<b>TENDENCIA DESEADA/VALOR A ALCANZAR</b>					Aumento									
<b>DEFINICIÓN/DESCRIPCIÓN DEL INDICADOR</b>					Hombres de 16 y más años que han cursado enseñanzas profesionales de grado superior o equivalentes									
<b>UNIDAD DE MEDIDA</b>					%									
<b>ÚLTIMO DATO DISPONIBLE</b>					16,44									
<b>FECHA DEL ÚLTIMO DATO DISPONIBLE</b>					2010									
<b>FUENTE</b>					Instituto Nacional de Estadística (INE), <i>Indicadores sociales</i>									
<b>PERIODICIDAD</b>					Anual									
<b>OTRA INFORMACIÓN RELEVANTE</b>														
2008	2009	2010	2011	2012	2013	2014	2015	2016	2017	2018	2019	2020		
17,10	16,44	16,44												

**GRÁFICO DE EVOLUCIÓN DEL INDICADOR**

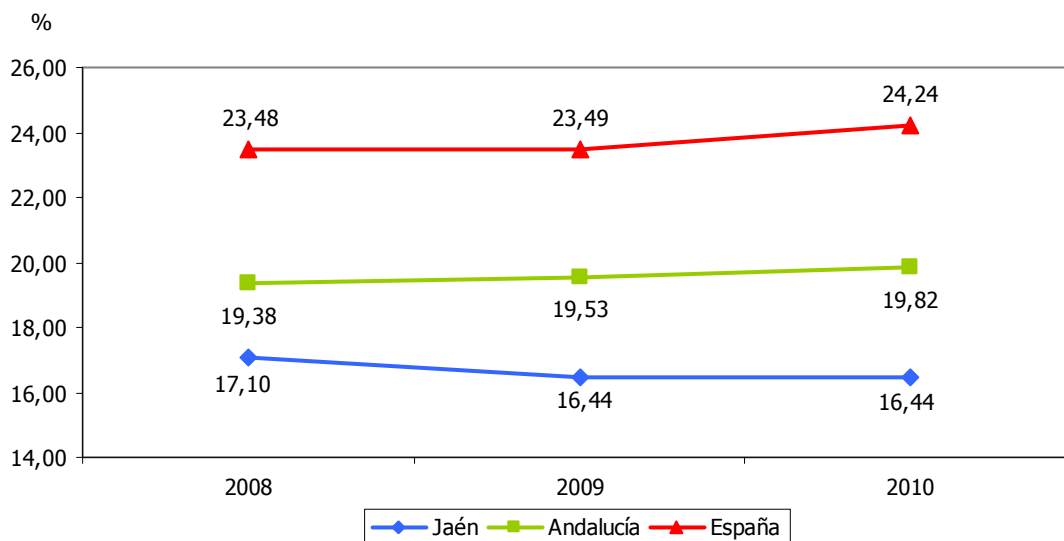



MUJERES DE 16 Y MÁS AÑOS CON ESTUDIOS SUPERIORES													4.7
<b>ESTRATEGIA/S</b>					Jaén, cultural y educativa								
<b>TENDENCIA DESEADA/VALOR A ALCANZAR</b>					Aumento								
<b>DEFINICIÓN/DESCRIPCIÓN DEL INDICADOR</b>					Mujeres de 16 y más años que han cursado enseñanzas profesionales de grado superior o equivalentes								
<b>UNIDAD DE MEDIDA</b>					%								
<b>ÚLTIMO DATO DISPONIBLE</b>					17,18								
<b>FECHA DEL ÚLTIMO DATO DISPONIBLE</b>					2010								
<b>FUENTE</b>					Instituto Nacional de Estadística (INE), <i>Indicadores sociales</i>								
<b>PERIODICIDAD</b>					Anual								
<b>OTRA INFORMACIÓN RELEVANTE</b>													
2008	2009	2010	2011	2012	2013	2014	2015	2016	2017	2018	2019	2020	
15,59	15,61	17,18											

GRÁFICO DE EVOLUCIÓN DEL INDICADOR

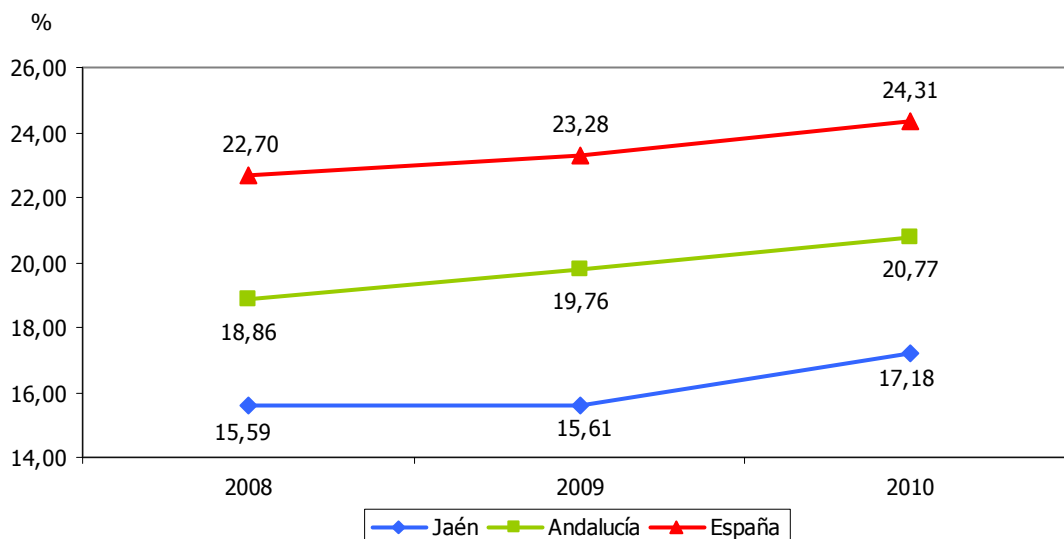



<b>ESTUDIANTES MATRICULADOS EN LA UJA</b>												<b>4.8</b>	
<b>ESTRATEGIA/S</b>						Jaén, cultural y educativa							
<b>TENDENCIA DESEADA/VALOR A ALCANZAR</b>						Aumento							
<b>DEFINICIÓN/DESCRIPCIÓN DEL INDICADOR</b>						Estudiantes matriculados en la Universidad de Jaén en primer ciclo, segundo ciclo o grado							
<b>UNIDAD DE MEDIDA</b>						Nº de personas							
<b>ÚLTIMO DATO DISPONIBLE</b>						14.184							
<b>FECHA DEL ÚLTIMO DATO DISPONIBLE</b>						Curso 2014/2015							
<b>FUENTE</b>						Universidad de Jaén, <i>Anuario Estadístico</i>							
<b>PERIODICIDAD</b>						Anual							
<b>OTRA INFORMACIÓN RELEVANTE</b>						Los datos del último ejercicio son provisionales							
07/08	08/09	09/10	10/11	11/12	12/13	13/14	14/15	15/16	16/17	17/18	18/19	19/20	
14.537	14.993	15.765	15.711	15.761	15.172	15.014	14.184						

**GRÁFICO DE EVOLUCIÓN DEL INDICADOR**

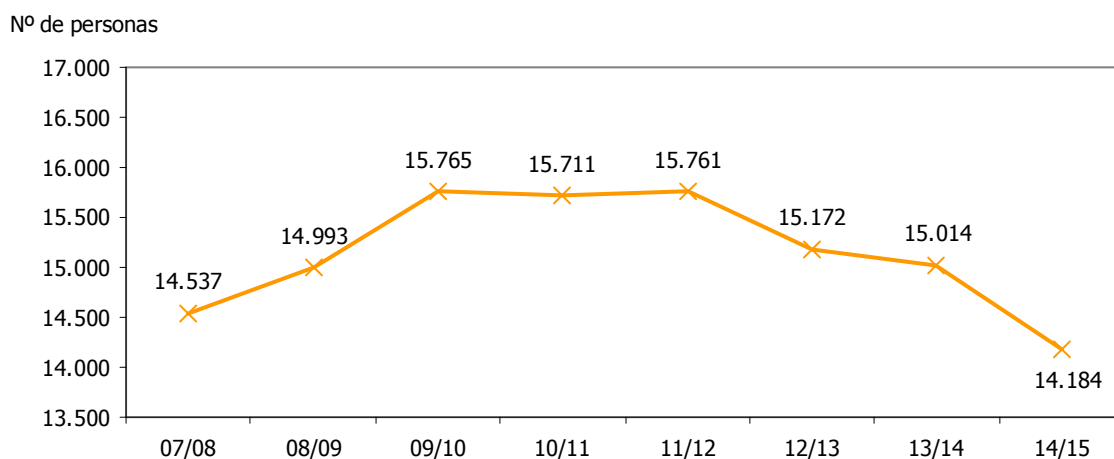



ESTUDIANTES MATRICULADOS EN OTRAS UNIVERSIDADES													4.9
<b>ESTRATEGIA/S</b>		Jaén, cultural y educativa											
<b>TENDENCIA DESEADA/VALOR A ALCANZAR</b>		Aumento											
<b>DEFINICIÓN/DESCRIPCIÓN DEL INDICADOR</b>		Estudiantes matriculados en la UNED o en la UNIA											
<b>UNIDAD DE MEDIDA</b>		Nº de personas											
<b>ÚLTIMO DATO DISPONIBLE</b>		3.898											
<b>FECHA DEL ÚLTIMO DATO DISPONIBLE</b>		Curso 2012/2013											
<b>FUENTE</b>		Consejo Económico y Social de la provincia de Jaén, <i>Memoria sobre la situación socioeconómica y laboral de la provincia de Jaén</i> Elaboración propia											
<b>PERIODICIDAD</b>		Anual											
<b>OTRA INFORMACIÓN RELEVANTE</b>													
07/08	08/09	09/10	10/11	11/12	12/13	13/14	14/15	15/16	16/17	17/18	18/19	19/20	
---	3.996	3.843	4.154	4.002	3.898								

**GRÁFICO DE EVOLUCIÓN DEL INDICADOR**

Nº de personas

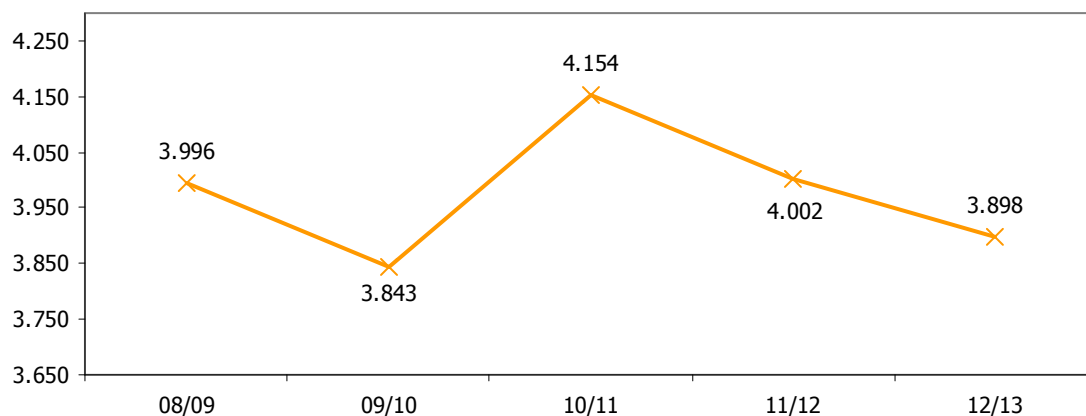



EGRESADOS DE LA UJA												4.10
<b>ESTRATEGIA/S</b>		Jaén, cultural y educativa										
<b>TENDENCIA DESEADA/VALOR A ALCANZAR</b>		Aumento										
<b>DEFINICIÓN/DESCRIPCIÓN DEL INDICADOR</b>		Egresados de la Universidad de Jaén										
<b>UNIDAD DE MEDIDA</b>		Nº de personas										
<b>ÚLTIMO DATO DISPONIBLE</b>		2.474										
<b>FECHA DEL ÚLTIMO DATO DISPONIBLE</b>		Curso 2013/2014										
<b>FUENTE</b>		Universidad de Jaén, <i>Anuario Estadístico</i>										
<b>PERIODICIDAD</b>		Anual										
<b>OTRA INFORMACIÓN RELEVANTE</b>												
07/08	08/09	09/10	10/11	11/12	12/13	13/14	14/15	15/16	16/17	17/18	18/19	19/20
2.268	2.480	2.452	2.799	2.683	2.353	2.474						

**GRÁFICO DE EVOLUCIÓN DEL INDICADOR**

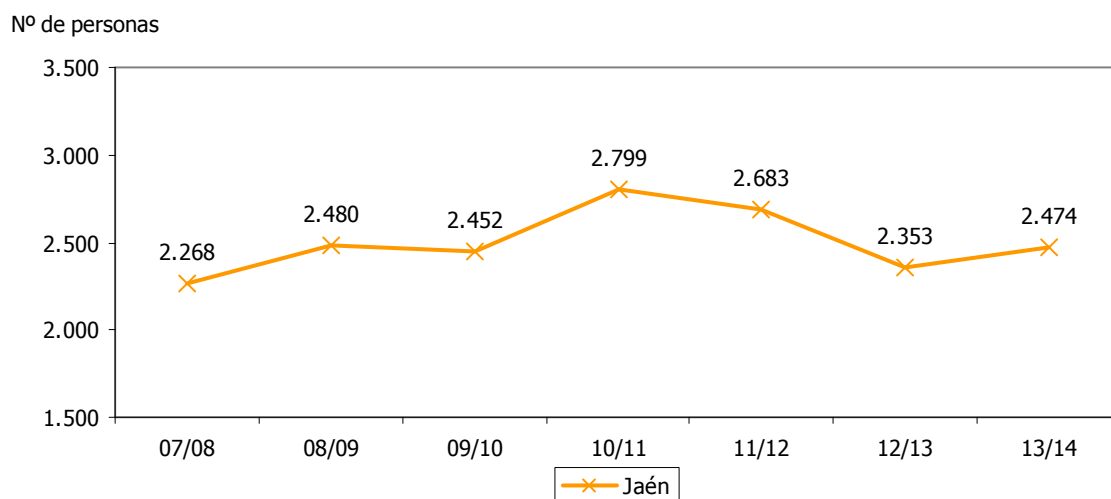



DOCTORES DE LA UJA RESPECTO AL PDI TOTAL												4.11		
<b>ESTRATEGIA/S</b>						Jaén, cultural y educativa								
<b>TENDENCIA DESEADA/VALOR A ALCANZAR</b>						Aumento								
<b>DEFINICIÓN/DESCRIPCIÓN DEL INDICADOR</b>						Doctores de la Universidad de Jaén en relación al total del personal docente e investigador (PDI)								
<b>UNIDAD DE MEDIDA</b>						%								
<b>ÚLTIMO DATO DISPONIBLE</b>						80,27								
<b>FECHA DEL ÚLTIMO DATO DISPONIBLE</b>						2013								
<b>FUENTE</b>						Universidad de Jaén, <i>Anuario Estadístico</i> Elaboración propia								
<b>PERIODICIDAD</b>						Anual								
<b>OTRA INFORMACIÓN RELEVANTE</b>														
2008	2009	2010	2011	2012	2013	2014	2015	2016	2017	2018	2019	2020		
62,24	64,04	66,51	72,37	79,17	80,27									

**GRÁFICO DE EVOLUCIÓN DEL INDICADOR**

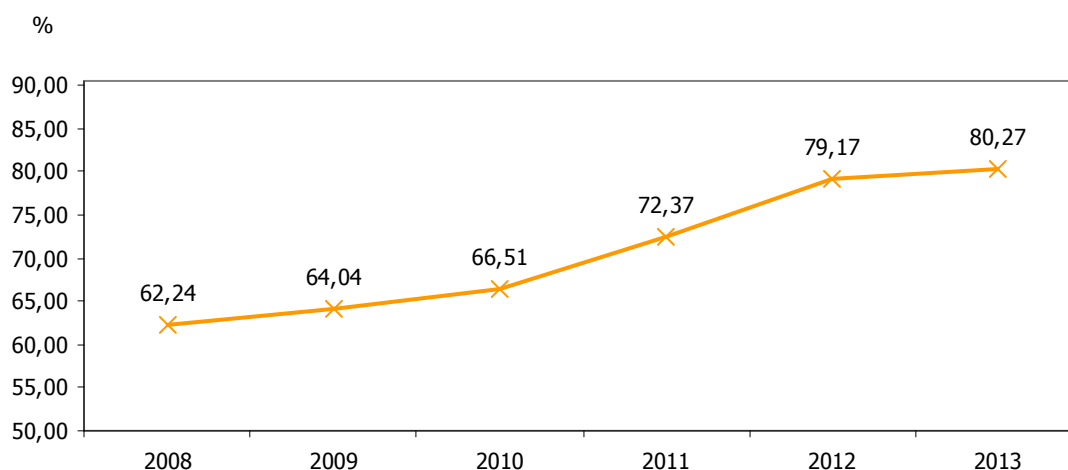



VISITANTES DE BIBLIOTECAS PÚBLICAS													4.12
ESTRATEGIA/S					Jaén, cultural y educativa								
TENDENCIA DESEADA/VALOR A ALCANZAR					Aumento								
DEFINICIÓN/DESCRIPCIÓN DEL INDICADOR					Visitantes de bibliotecas públicas								
UNIDAD DE MEDIDA					Miles de visitantes								
ÚLTIMO DATO DISPONIBLE					1.179,81								
FECHA DEL ÚLTIMO DATO DISPONIBLE					2013								
FUENTE					Consejería de Educación, Cultura y Deporte de la Junta de Andalucía, <i>Estadística de bibliotecas públicas de Andalucía</i>								
PERIODICIDAD					Anual								
OTRA INFORMACIÓN RELEVANTE					Los datos del último ejercicio son provisionales								
2008	2009	2010	2011	2012	2013	2014	2015	2016	2017	2018	2019	2020	
1.202	1.283	1.244	1.276	1.262	1.180								

#### GRÁFICOS DE EVOLUCIÓN DEL INDICADOR

Miles de visitantes

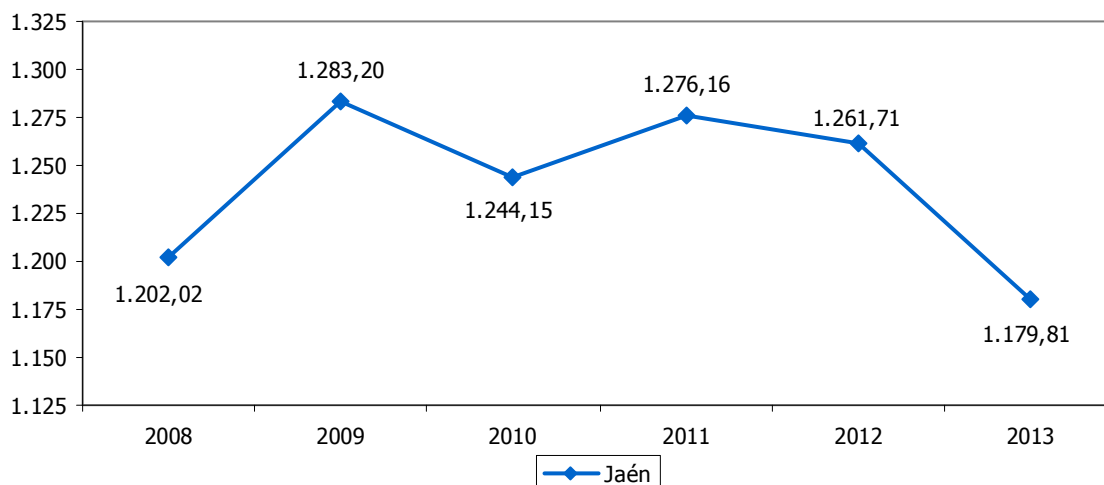

Miles de visitantes

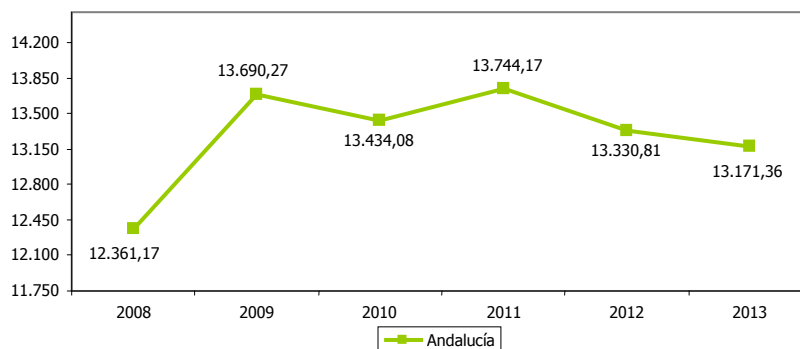





PRÉSTAMOS DE BIBLIOTECAS PÚBLICAS													4.13
ESTRATEGIA/S		Jaén, cultural y educativa											
TENDENCIA DESEADA/VALOR A ALCANZAR		Aumento											
DEFINICIÓN/DESCRIPCIÓN DEL INDICADOR		Préstamos de bibliotecas públicas											
UNIDAD DE MEDIDA		Nº de préstamos											
ÚLTIMO DATO DISPONIBLE		310.457											
FECHA DEL ÚLTIMO DATO DISPONIBLE		2013											
FUENTE		Consejería de Educación, Cultura y Deporte de la Junta de Andalucía, <i>Estadística de bibliotecas públicas de Andalucía</i>											
PERIODICIDAD		Anual											
OTRA INFORMACIÓN RELEVANTE		Los datos del último ejercicio son provisionales											
2008	2009	2010	2011	2012	2013	2014	2015	2016	2017	2018	2019	2020	
212.836	355.430	344.589	341.920	342.095	310.457								

#### GRÁFICOS DE EVOLUCIÓN DEL INDICADOR

Nº de préstamos

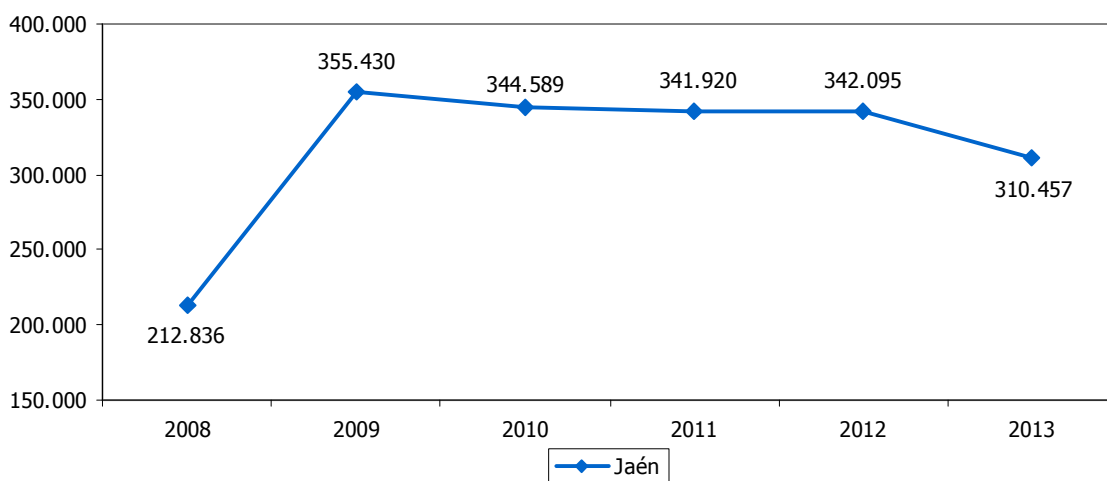

Nº de préstamos

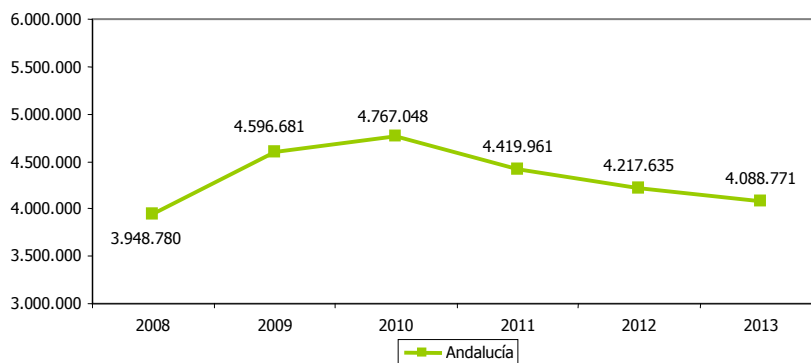



<b>BIBLIOTECAS ESCOLARES</b>													<b>4.14</b>	
<b>ESTRATEGIA/S</b>					Jaén, cultural y educativa									
<b>TENDENCIA DESEADA/VALOR A ALCANZAR</b>					Aumento									
<b>DEFINICIÓN/DESCRIPCIÓN DEL INDICADOR</b>					Bibliotecas escolares que están dentro del Plan de Lectura y Biblioteca de los centros educativos públicos									
<b>UNIDAD DE MEDIDA</b>					Nº de bibliotecas									
<b>ÚLTIMO DATO DISPONIBLE</b>					289									
<b>FECHA DEL ÚLTIMO DATO DISPONIBLE</b>					Curso 2013/2014									
<b>FUENTE</b>					Delegación Territorial de Educación, Cultura y Deporte de la Junta de Andalucía en Jaén									
<b>PERIODICIDAD</b>					Solicitud con carácter anual									
<b>OTRA INFORMACIÓN RELEVANTE</b>														
07/08	08/09	09/10	10/11	11/12	12/13	13/14	14/15	15/16	16/17	17/18	18/19	19/20		
---	---	---	---	---	289	289								

#### GRÁFICOS DE EVOLUCIÓN DEL INDICADOR

Nº de bibliotecas

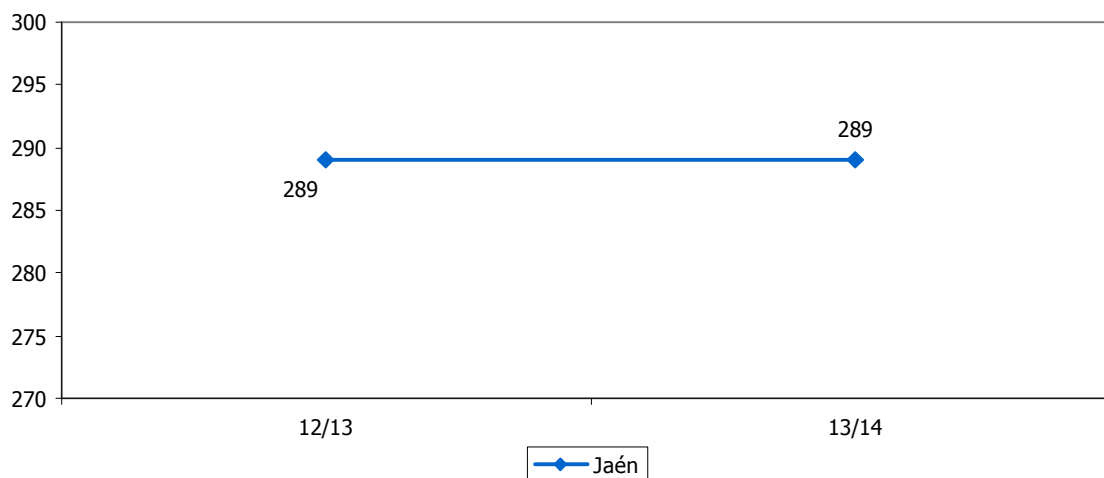



LIBROS EDITADOS													4.15
<b>ESTRATEGIA/S</b>						Jaén, cultural y educativa							
<b>TENDENCIA DESEADA/VALOR A ALCANZAR</b>						Aumento							
<b>DEFINICIÓN/DESCRIPCIÓN DEL INDICADOR</b>						Publicaciones no periódicas impresas editadas							
<b>UNIDAD DE MEDIDA</b>						Nº de títulos							
<b>ÚLTIMO DATO DISPONIBLE</b>						404							
<b>FECHA DEL ÚLTIMO DATO DISPONIBLE</b>						2013							
<b>FUENTE</b>						Instituto Nacional de Estadística (INE), <i>Producción editorial de libros</i>							
<b>PERIODICIDAD</b>						Anual							
<b>OTRA INFORMACIÓN RELEVANTE</b>													
2008	2009	2010	2011	2012	2013	2014	2015	2016	2017	2018	2019	2020	
438	355	811	1.000	1.131	404								

#### GRÁFICOS DE EVOLUCIÓN DEL INDICADOR

Nº de títulos

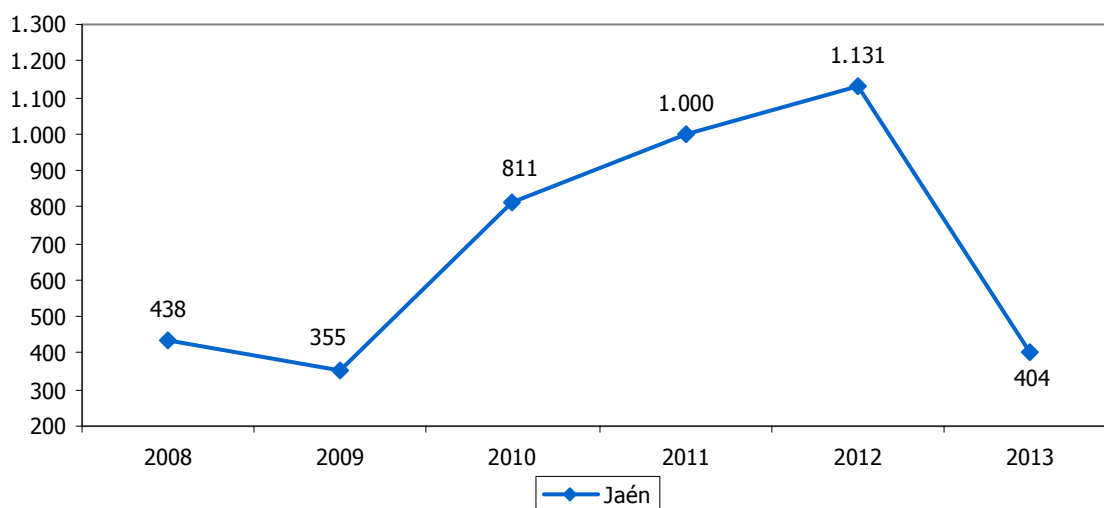

Nº de títulos

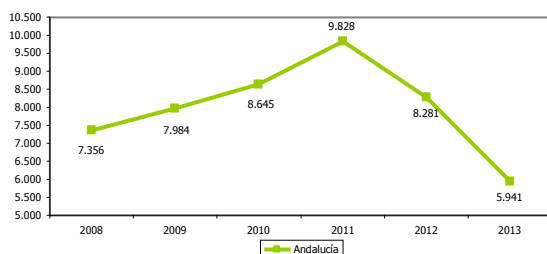

Nº de títulos

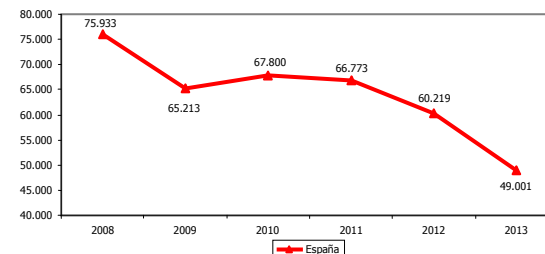



VISITAS REGISTRADAS EN MUSEOS PÚBLICOS												4.16
<b>ESTRATEGIA/S</b>		Jaén, cultural y educativa / Jaén, paraíso interior										
<b>TENDENCIA DESEADA/VALOR A ALCANZAR</b>		Aumento										
<b>DEFINICIÓN/DESCRIPCIÓN DEL INDICADOR</b>		Visitas registradas en museos públicos gestionados por la Consejería de Cultura y Deporte de la Junta de Andalucía										
<b>UNIDAD DE MEDIDA</b>		Nº de visitas										
<b>ÚLTIMO DATO DISPONIBLE</b>		125.656										
<b>FECHA DEL ÚLTIMO DATO DISPONIBLE</b>		2013										
<b>FUENTE</b>		Consejería de Educación, Cultura y Deporte de la Junta de Andalucía, <i>Estadística de museos públicos de Andalucía</i> Elaboración propia										
<b>PERIODICIDAD</b>		Anual										
<b>OTRA INFORMACIÓN RELEVANTE</b>												
2008	2009	2010	2011	2012	2013	2014	2015	2016	2017	2018	2019	2020
118.855	121.084	126.689	120.603	116.126	125.656							

#### GRÁFICOS DE EVOLUCIÓN DEL INDICADOR

Nº de visitas

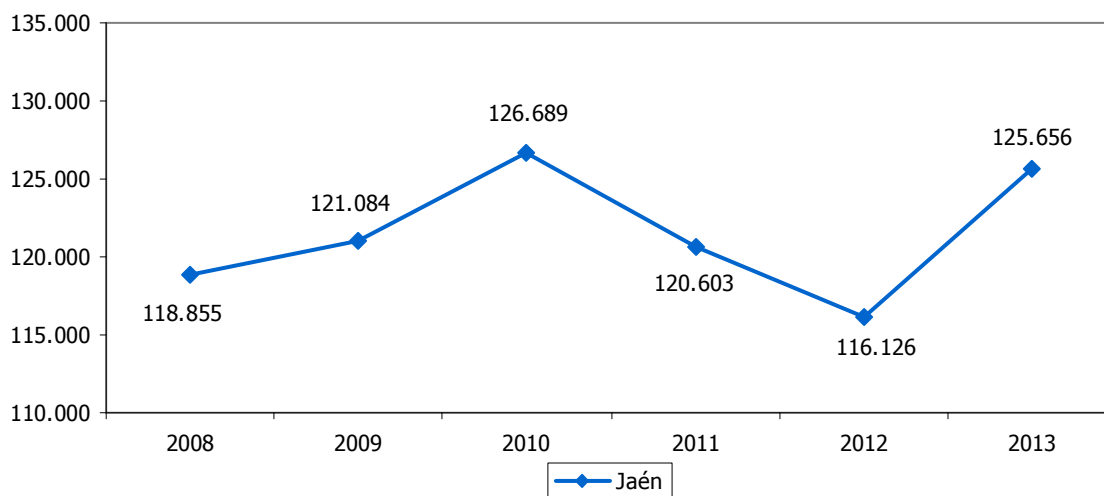

Nº de visitas

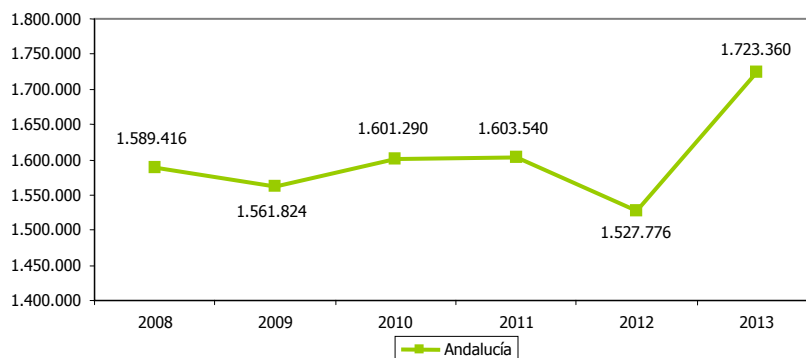



VISITAS REGISTRADAS A LA RED DE ESPACIOS CULTURALES												4.17	
<b>ESTRATEGIA/S</b>		Jaén, cultural y educativa / Jaén, paraíso interior											
<b>TENDENCIA DESEADA/VALOR A ALCANZAR</b>		Aumento											
<b>DEFINICIÓN/DESCRIPCIÓN DEL INDICADOR</b>		Visitas registradas a la red de espacios culturales											
<b>UNIDAD DE MEDIDA</b>		Nº de visitas											
<b>ÚLTIMO DATO DISPONIBLE</b>		36.189											
<b>FECHA DEL ÚLTIMO DATO DISPONIBLE</b>		2013											
<b>FUENTE</b>		Consejería de Educación, Cultura y Deporte de la Junta de Andalucía, <i>Estadística de la red de espacios culturales de Andalucía</i> Elaboración propia											
<b>PERIODICIDAD</b>		Anual											
<b>OTRA INFORMACIÓN RELEVANTE</b>		No hay datos disponibles para 2008 El único Espacio Cultural registrado en la provincia de Jaén es el Conjunto Arqueológico de Cástulo (Linares)											
2008	2009	2010	2011	2012	2013	2014	2015	2016	2017	2018	2019	2020	
---	2.676	1.720	11.576	27.540	36.189								

#### GRÁFICOS DE EVOLUCIÓN DEL INDICADOR

Nº de visitas

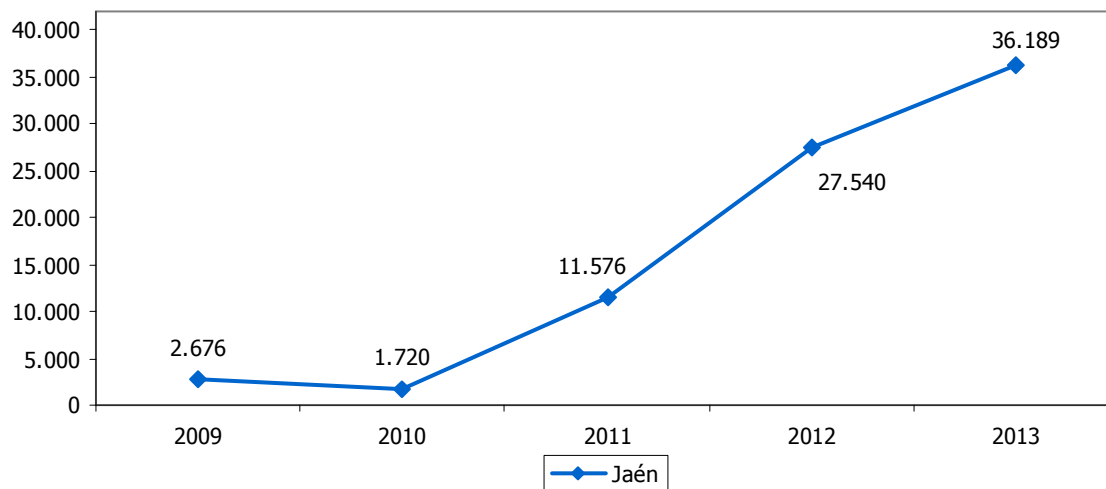

Nº de visitas

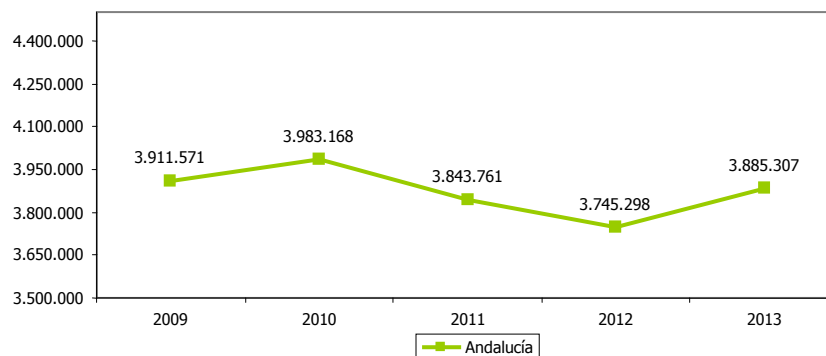



<b>ASOCIACIONES CULTURALES</b>												<b>4.18</b>	
<b>ESTRATEGIA/S</b>						Jaén, cultural y educativa							
<b>TENDENCIA DESEADA/VALOR A ALCANZAR</b>						Aumento							
<b>DEFINICIÓN/DESCRIPCIÓN DEL INDICADOR</b>						Asociaciones culturales inscritas en el Registro de Asociaciones de Andalucía							
<b>UNIDAD DE MEDIDA</b>						Nº de asociaciones							
<b>ÚLTIMO DATO DISPONIBLE</b>						2.620							
<b>FECHA DEL ÚLTIMO DATO DISPONIBLE</b>						2014							
<b>FUENTE</b>						Consejería de Justicia e Interior de la Junta de Andalucía, <i>Registro de Asociaciones de Andalucía</i> Elaboración propia							
<b>PERIODICIDAD</b>						Consulta con carácter anual							
<b>OTRA INFORMACIÓN RELEVANTE</b>						Se han considerado como asociaciones culturales las de coleccionismo; cultura, ciencias, artes y letras; de acción educativa; educativas; históricas y costumbristas; medios de comunicación y espectáculos; musicales y recreativas Los datos están referidos a 30 de junio							
2008	2009	2010	2011	2012	2013	2014	2015	2016	2017	2018	2019	2020	
---	---	---	---	2.395	2.493	2.620							

**GRÁFICO DE EVOLUCIÓN DEL INDICADOR**

Nº de asociaciones

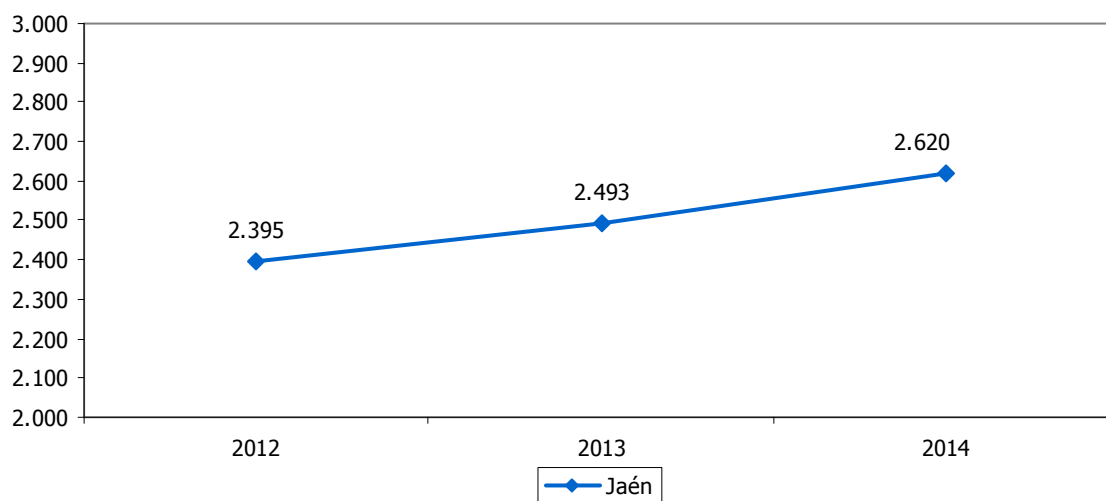



INSCRIPCIONES DE ASOCIACIONES CULTURALES												4.19	
<b>ESTRATEGIA/S</b>						Jaén, cultural y educativa							
<b>TENDENCIA DESEADA/VALOR A ALCANZAR</b>						-							
<b>DEFINICIÓN/DESCRIPCIÓN DEL INDICADOR</b>						Inscripciones de asociaciones culturales en el Registro de Asociaciones de Andalucía							
<b>UNIDAD DE MEDIDA</b>						Nº de inscripciones							
<b>ÚLTIMO DATO DISPONIBLE</b>						104							
<b>FECHA DEL ÚLTIMO DATO DISPONIBLE</b>						2013							
<b>FUENTE</b>						Consejería de Justicia e Interior de la Junta de Andalucía, <i>Estadísticas de Asociaciones en Andalucía</i>							
<b>PERIODICIDAD</b>						Anual							
<b>OTRA INFORMACIÓN RELEVANTE</b>						Se han considerado como asociaciones culturales las de cultura, ciencias, artes y letras; educativas; musicales y recreativas							
2008	2009	2010	2011	2012	2013	2014	2015	2016	2017	2018	2019	2020	
106	91	78	100	93	104								

**GRÁFICO DE EVOLUCIÓN DEL INDICADOR**

Nº de inscripciones

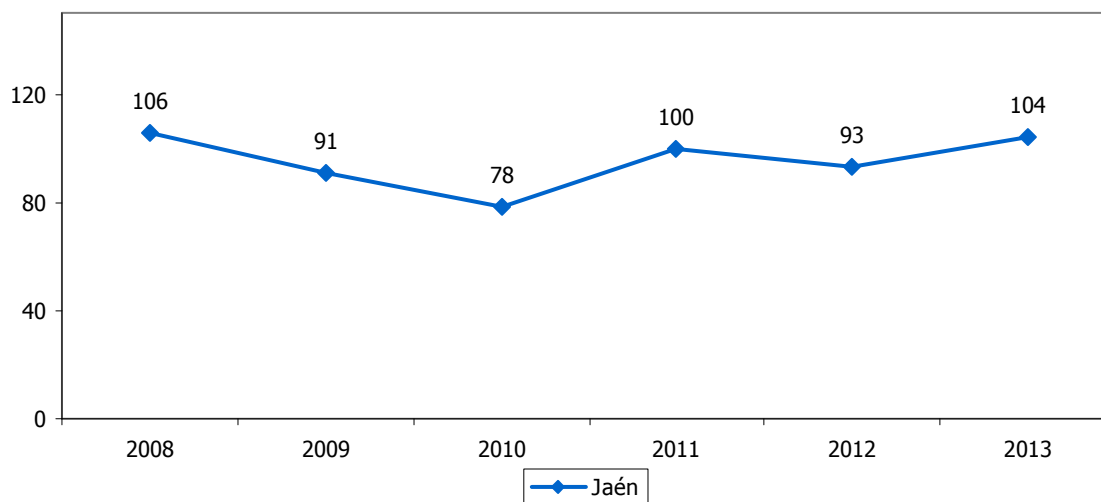



ESPECTADORES DE CINE													4.20	
<b>ESTRATEGIA/S</b>					Jaén, cultural y educativa									
<b>TENDENCIA DESEADA/VALOR A ALCANZAR</b>					Aumento									
<b>DEFINICIÓN/DESCRIPCIÓN DEL INDICADOR</b>					Espectadores de cine por cada 100 habitantes									
<b>UNIDAD DE MEDIDA</b>					Nº de espectadores/100 hab									
<b>ÚLTIMO DATO DISPONIBLE</b>					97,44									
<b>FECHA DEL ÚLTIMO DATO DISPONIBLE</b>					2012									
<b>FUENTE</b>					Instituto de Estadística y Cartografía de Andalucía (IECA), <i>Anuario Estadístico de Andalucía</i>									
<b>PERIODICIDAD</b>					Anual									
<b>OTRA INFORMACIÓN RELEVANTE</b>					Los datos de España tienen como fuente el Instituto Nacional de Estadística, <i>Cinematografía</i>									
2008	2009	2010	2011	2012	2013	2014	2015	2016	2017	2018	2019	2020		
106,63	109,55	100,16	101,51	97,44										

**GRÁFICO DE EVOLUCIÓN DEL INDICADOR**

Nº de espectadores  
/100 hab

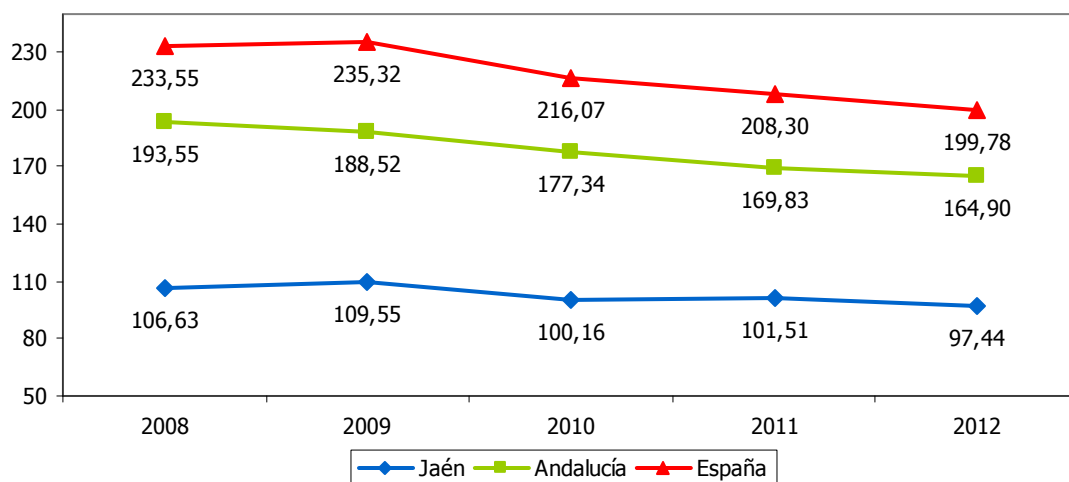





PERSONAS QUE PRACTICAN DEPORTE DE FORMA HABITUAL												4.21	
<b>ESTRATEGIA/S</b>						Jaén, cultural y educativa / Jaén, provincia para la convivencia y el bienestar social							
<b>TENDENCIA DESEADA/VALOR A ALCANZAR</b>						Aumento							
<b>DEFINICIÓN/DESCRIPCIÓN DEL INDICADOR</b>						Personas que han practicado alguna actividad deportiva en los últimos doce meses							
<b>UNIDAD DE MEDIDA</b>						%							
<b>ÚLTIMO DATO DISPONIBLE</b>						41,90							
<b>FECHA DEL ÚLTIMO DATO DISPONIBLE</b>						2012							
<b>FUENTE</b>						Empresa Pública de Deporte Andaluz, <i>Hábitos y actitudes de la población andaluza ante el deporte</i>							
<b>PERIODICIDAD</b>						Quinquenal							
<b>OTRA INFORMACIÓN RELEVANTE</b>													
2007	2008	2009	2010	2011	2012	2013	2014	2015	2016	2017	2018	2019	
34,58	---	---	---	---	41,90	---	---						

GRÁFICO DE EVOLUCIÓN DEL INDICADOR

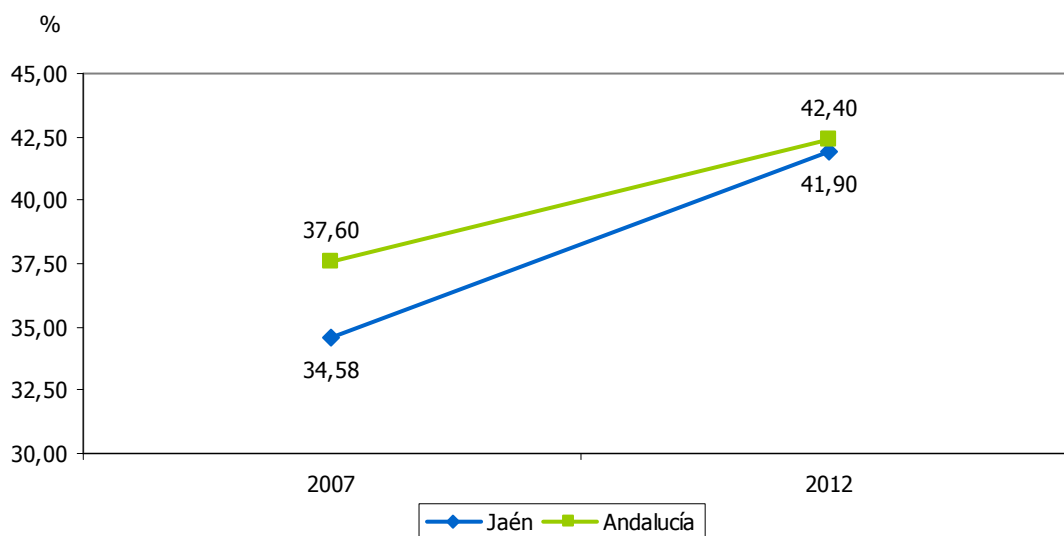



LICENCIAS FEDERATIVAS													4.22	
<b>ESTRATEGIA/S</b>		Jaén, cultural y educativa												
<b>TENDENCIA DESEADA/VALOR A ALCANZAR</b>		Aumento												
<b>DEFINICIÓN/DESCRIPCIÓN DEL INDICADOR</b>		Licencias concedidas a personas para la práctica de actividades deportivas en una federación												
<b>UNIDAD DE MEDIDA</b>		Nº de licencias												
<b>ÚLTIMO DATO DISPONIBLE</b>		46.184												
<b>FECHA DEL ÚLTIMO DATO DISPONIBLE</b>		2012												
<b>FUENTE</b>		Instituto de Estadística y Cartografía de Andalucía (IECA), <i>Anuario Estadístico de Andalucía</i>												
<b>PERIODICIDAD</b>		Anual												
<b>OTRA INFORMACIÓN RELEVANTE</b>		No se ofrecen datos de carácter provincial para 2010												
2008	2009	2010	2011	2012	2013	2014	2015	2016	2017	2018	2019	2020		
41.199	44.550	---	46.238	46.184										

#### GRÁFICOS DE EVOLUCIÓN DEL INDICADOR

Nº de licencias

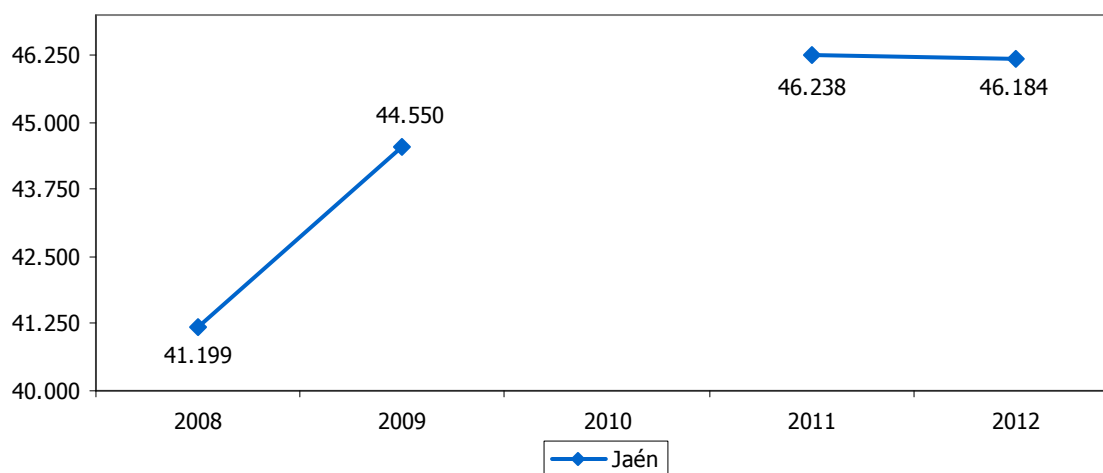

Nº de licencias

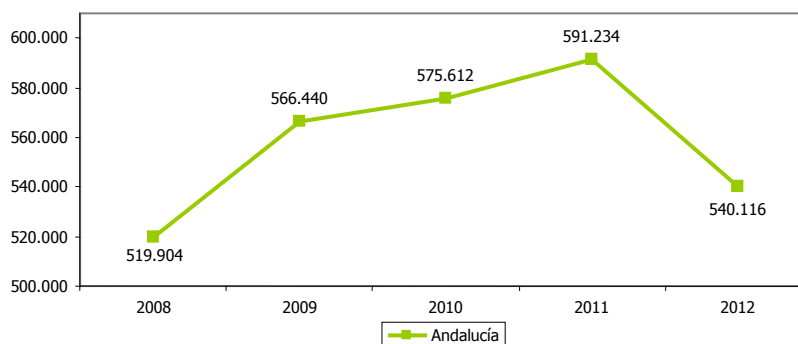



<b>CLUBES DEPORTIVOS</b>													<b>4.23</b>
<b>ESTRATEGIA/S</b>					Jaén, cultural y educativa								
<b>TENDENCIA DESEADA/VALOR A ALCANZAR</b>					Aumento								
<b>DEFINICIÓN/DESCRIPCIÓN DEL INDICADOR</b>					Clubes deportivos								
<b>UNIDAD DE MEDIDA</b>					Nº de clubes								
<b>ÚLTIMO DATO DISPONIBLE</b>					1.617								
<b>FECHA DEL ÚLTIMO DATO DISPONIBLE</b>					2013								
<b>FUENTE</b>					Delegación Territorial de Educación, Cultura y Deporte de la Junta de Andalucía en Jaén								
<b>PERIODICIDAD</b>					Solicitud con carácter anual								
<b>OTRA INFORMACIÓN RELEVANTE</b>					Los datos del último ejercicio son provisionales								
<b>2008</b>	<b>2009</b>	<b>2010</b>	<b>2011</b>	<b>2012</b>	<b>2013</b>	<b>2014</b>	<b>2015</b>	<b>2016</b>	<b>2017</b>	<b>2018</b>	<b>2019</b>	<b>2020</b>	
1.325	1.397	1.453	1.517	1.582	1.617								

#### GRÁFICOS DE EVOLUCIÓN DEL INDICADOR

Nº de clubes

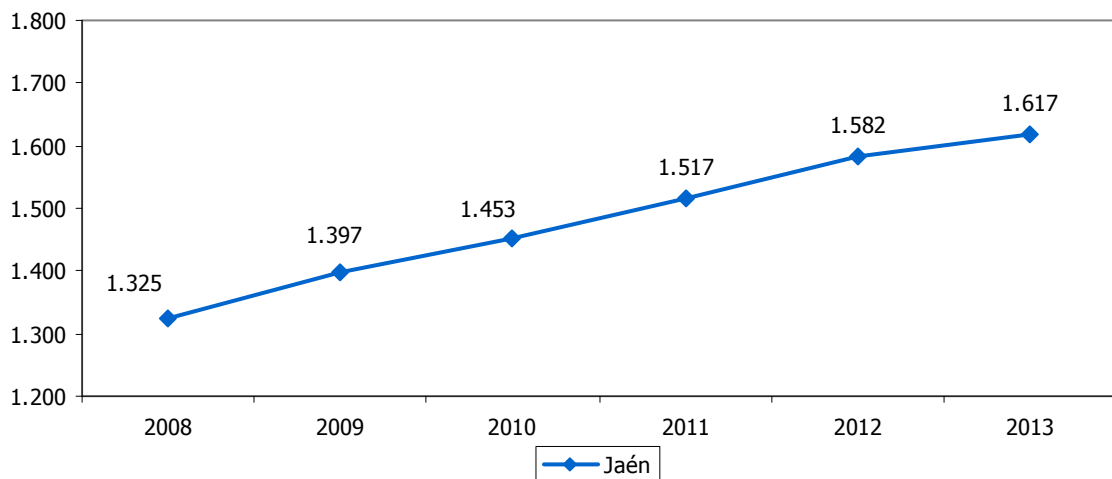



ENTIDADES DEPORTIVAS												4.24	
<b>ESTRATEGIA/S</b>												Jaén, cultural y educativa	
<b>TENDENCIA DESEADA/VALOR A ALCANZAR</b>												Aumento	
<b>DEFINICIÓN/DESCRIPCIÓN DEL INDICADOR</b>												Federaciones deportivas, entes de promoción deportiva, entidades públicas o privadas que desarrollen actividades deportivas y secciones deportivas que cumplen las condiciones establecidas en el Decreto 7/2000, de 24 de enero, de Entidades Deportivas Andaluzas	
<b>UNIDAD DE MEDIDA</b>												Nº de entidades	
<b>ÚLTIMO DATO DISPONIBLE</b>												1.647	
<b>FECHA DEL ÚLTIMO DATO DISPONIBLE</b>												2013	
<b>FUENTE</b>												Consejería de Educación, Cultura y Deporte de la Junta de Andalucía, <i>Estadísticas del Registro Andaluz de Entidades Deportivas</i>	
<b>PERIODICIDAD</b>												Anual	
<b>OTRA INFORMACIÓN RELEVANTE</b>													
2008	2009	2010	2011	2012	2013	2014	2015	2016	2017	2018	2019	2020	
1.342	1.403	1.458	1.517	1.580	1.647								

#### GRÁFICOS DE EVOLUCIÓN DEL INDICADOR

Nº de entidades

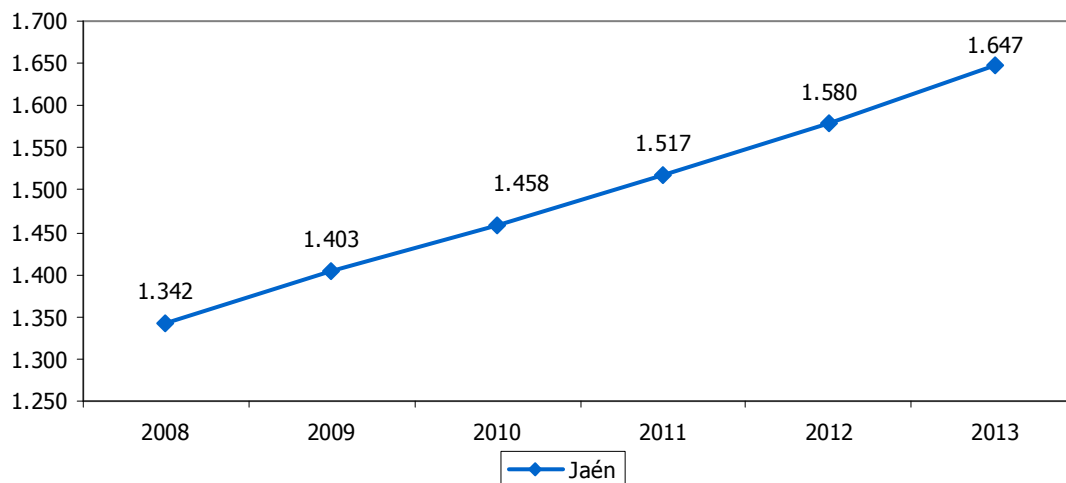

Nº de entidades

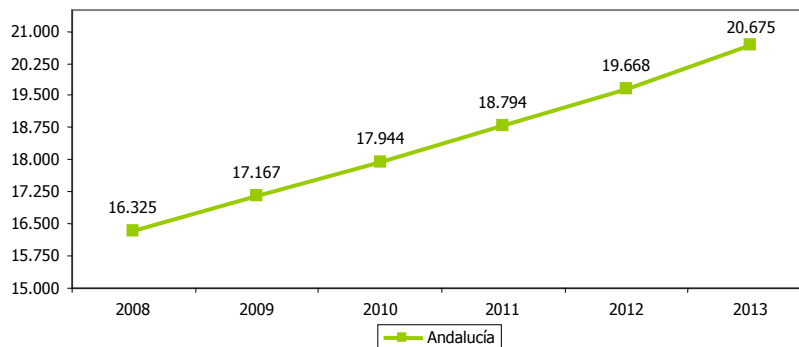



GRUPOS DE ESCUELAS DEPORTIVAS												4.25
<b>ESTRATEGIA/S</b>		Jaén, cultural y educativa										
<b>TENDENCIA DESEADA/VALOR A ALCANZAR</b>		Aumento										
<b>DEFINICIÓN/DESCRIPCIÓN DEL INDICADOR</b>		Grupos de escuelas deportivas										
<b>UNIDAD DE MEDIDA</b>		Nº de grupos										
<b>ÚLTIMO DATO DISPONIBLE</b>		324										
<b>FECHA DEL ÚLTIMO DATO DISPONIBLE</b>		Curso 2013/2014										
<b>FUENTE</b>		Delegación Territorial de Educación, Cultura y Deporte de la Junta de Andalucía en Jaén										
<b>PERIODICIDAD</b>		Solicitud con carácter anual										
<b>OTRA INFORMACIÓN RELEVANTE</b>		El número de niños por grupo es, aproximadamente, de 35										
07/08	08/09	09/10	10/11	11/12	12/13	13/14	14/15	15/16	16/17	17/18	18/19	19/20
---	---	---	---	328	330	324						

**GRÁFICO DE EVOLUCIÓN DEL INDICADOR**

Nº de grupos

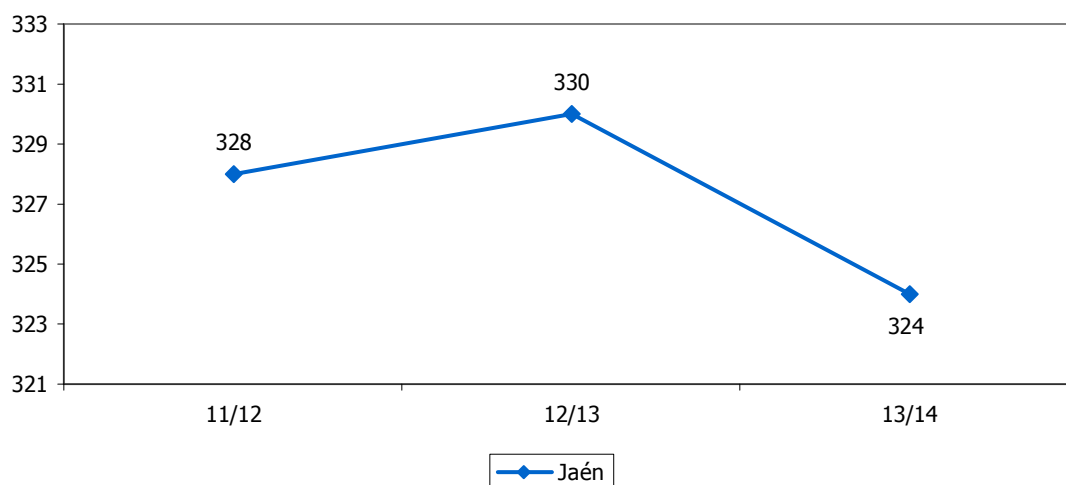



RATIO ALUMNADO/PROFESORADO EN CENTROS DE EDUCACIÓN INFANTIL												4.26		
<b>ESTRATEGIA/S</b>						Jaén, cultural y educativa								
<b>TENDENCIA DESEADA/VALOR A ALCANZAR</b>						Disminución								
<b>DEFINICIÓN/DESCRIPCIÓN DEL INDICADOR</b>						Alumnado matriculado en centros de educación infantil en relación al profesorado que imparte enseñanza en este tipo de centro: (nº de alumnos de educación infantil/nº de profesores de educación infantil)								
<b>UNIDAD DE MEDIDA</b>						Alumnado/profesorado								
<b>ÚLTIMO DATO DISPONIBLE</b>						14,37								
<b>FECHA DEL ÚLTIMO DATO DISPONIBLE</b>						Curso 2013/2014								
<b>FUENTE</b>						Consejería de Educación, Cultura y Deporte de la Junta de Andalucía, <i>Alumnado Escolarizado en el Sistema Educativo Andaluz</i> Consejería de Educación, Cultura y Deporte de la Junta de Andalucía, <i>Recursos Humanos del Sistema Educativo en Andalucía</i> Elaboración propia								
<b>PERIODICIDAD</b>						Anual								
<b>OTRA INFORMACIÓN RELEVANTE</b>														
07/08	08/09	09/10	10/11	11/12	12/13	13/14	14/15	15/16	16/17	17/18	18/19	19/20		
17,37	14,44	14,12	13,99	14,49	14,56	14,37								

**GRÁFICO DE EVOLUCIÓN DEL INDICADOR**

Alumnado/profesorado

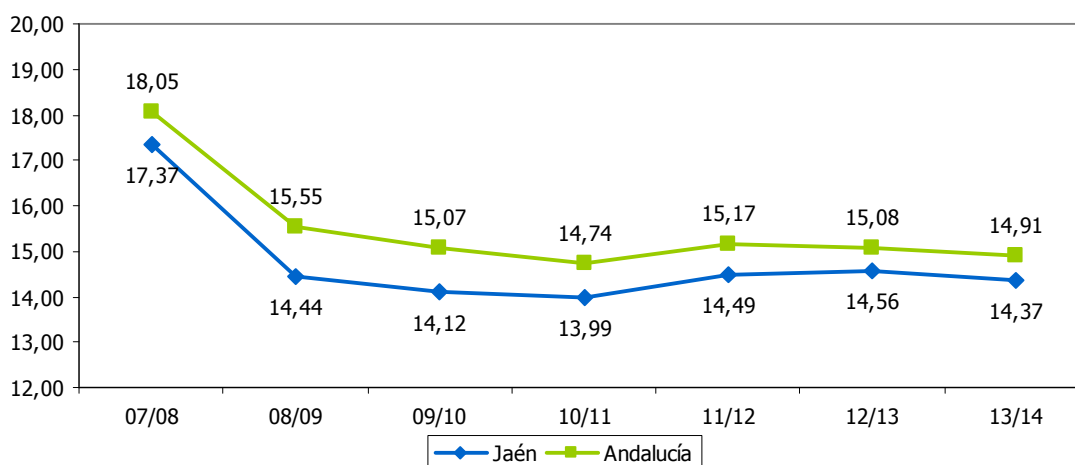



RATIO ALUMNADO/PROFESORADO EN CENTROS DE EDUCACIÓN PRIMARIA												4.27	
ESTRATEGIA/S						Jaén, cultural y educativa							
TENDENCIA DESEADA/VALOR A ALCANZAR						Disminución							
DEFINICIÓN/DESCRIPCIÓN DEL INDICADOR						Alumnado matriculado en centros de educación primaria en relación al profesorado que imparte enseñanza en este tipo de centro: (nº de alumnos de educación primaria/nº de profesores de educación primaria)							
UNIDAD DE MEDIDA						Alumnado/profesorado							
ÚLTIMO DATO DISPONIBLE						11,53							
FECHA DEL ÚLTIMO DATO DISPONIBLE						Curso 2013/2014							
FUENTE						Consejería de Educación, Cultura y Deporte de la Junta de Andalucía, <i>Recursos y utilización del Sistema Educativo en Andalucía</i>							
PERIODICIDAD						Anual							
OTRA INFORMACIÓN RELEVANTE													
07/08	08/09	09/10	10/11	11/12	12/13	13/14	14/15	15/16	16/17	17/18	18/19	19/20	
12,59	12,02	11,82	11,87	12,02	11,83	11,53							

GRÁFICO DE EVOLUCIÓN DEL INDICADOR

Alumnado/profesorado

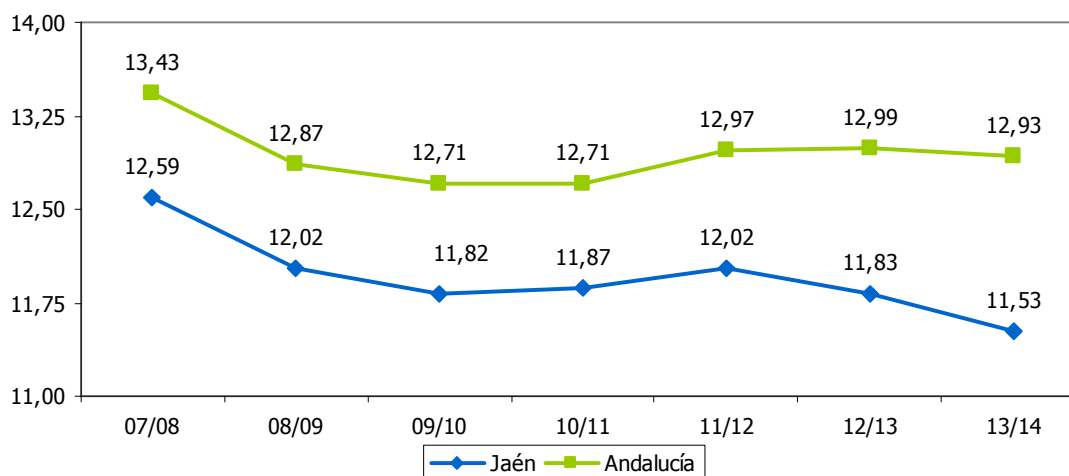



<b>RATIO ALUMNADO/PROFESORADO EN CENTROS DE EDUCACIÓN SECUNDARIA</b>												<b>4.28</b>	
<b>ESTRATEGIA/S</b>			Jaén, cultural y educativa										
<b>TENDENCIA DESEADA/VALOR A ALCANZAR</b>			Disminución										
<b>DEFINICIÓN/DESCRIPCIÓN DEL INDICADOR</b>			Alumnado matriculado en centros de educación secundaria en relación al profesorado que imparte enseñanza en este tipo de centro: (nº de alumnos de educación secundaria/nº de profesores de educación secundaria)										
<b>UNIDAD DE MEDIDA</b>			Alumnado/profesorado										
<b>ÚLTIMO DATO DISPONIBLE</b>			11,14										
<b>FECHA DEL ÚLTIMO DATO DISPONIBLE</b>			Curso 2013/2014										
<b>FUENTE</b>			Consejería de Educación, Cultura y Deporte de la Junta de Andalucía, <i>Alumnado Escolarizado en el Sistema Educativo Andaluz</i> Consejería de Educación, Cultura y Deporte de la Junta de Andalucía, <i>Recursos Humanos del Sistema Educativo en Andalucía</i> Elaboración propia										
<b>PERIODICIDAD</b>			Anual										
<b>OTRA INFORMACIÓN RELEVANTE</b>			Se han considerado como tipos de centros de educación secundaria los de Educación Secundaria Obligatoria, Bachillerato, Ciclos Formativos, Programas de Cualificación Profesional Inicial y Educación Secundaria de Adultos										
07/08	08/09	09/10	10/11	11/12	12/13	13/14	14/15	15/16	16/17	17/18	18/19	19/20	
10,97	10,07	10,25	10,22	10,26	11,29	11,14							

**GRÁFICO DE EVOLUCIÓN DEL INDICADOR**

Alumnado/profesorado

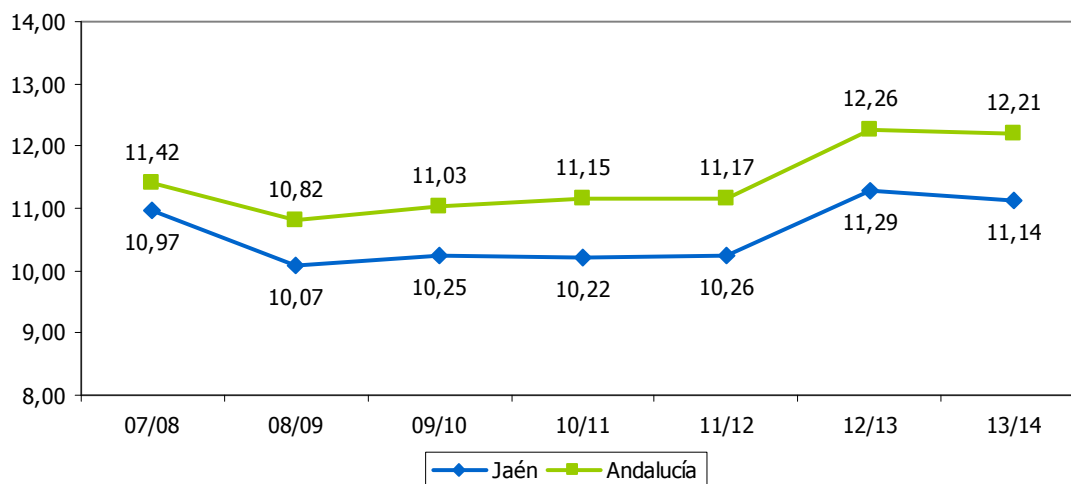





RATIO ALUMNADO/UNIDADES EN CENTROS DE EDUCACIÓN INFANTIL												4.29	
ESTRATEGIA/S						Jaén, cultural y educativa							
TENDENCIA DESEADA/VALOR A ALCANZAR						Disminución							
DEFINICIÓN/DESCRIPCIÓN DEL INDICADOR						Alumnado matriculado en centros de educación infantil en relación a las unidades para la enseñanza en este tipo de centro: (nº de alumnos de educación infantil/nº de unidades en educación infantil)							
UNIDAD DE MEDIDA						Alumnado/unidades							
ÚLTIMO DATO DISPONIBLE						17,65							
FECHA DEL ÚLTIMO DATO DISPONIBLE						Curso 2013/2014							
FUENTE						Consejería de Educación, Cultura y Deporte de la Junta de Andalucía, <i>Alumnado Escolarizado en el Sistema Educativo Andaluz</i> Consejería de Educación, Cultura y Deporte de la Junta de Andalucía, <i>Recursos Humanos del Sistema Educativo en Andalucía</i> Consejería de Educación, Cultura y Deporte de la Junta de Andalucía, <i>Recursos y utilización del Sistema Educativo en Andalucía</i> Elaboración propia							
PERIODICIDAD						Anual							
OTRA INFORMACIÓN RELEVANTE													
07/08	08/09	09/10	10/11	11/12	12/13	13/14	14/15	15/16	16/17	17/18	18/19	19/20	
19,95	16,12	16,04	15,84	18,08	17,93	17,65							

GRÁFICO DE EVOLUCIÓN DEL INDICADOR

Alumnado/unidades

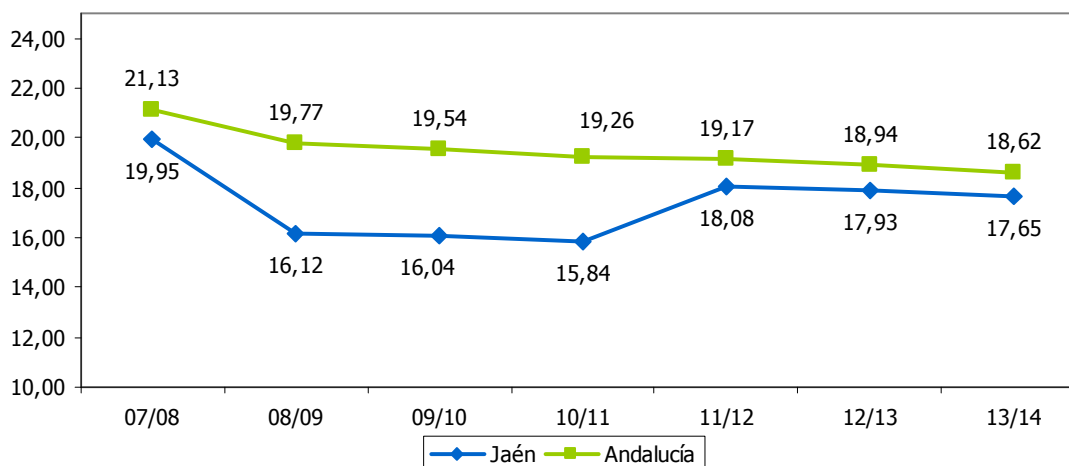



RATIO ALUMNADO/UNIDADES EN CENTROS DE EDUCACIÓN PRIMARIA												4.30		
<b>ESTRATEGIA/S</b>						Jaén, cultural y educativa								
<b>TENDENCIA DESEADA/VALOR A ALCANZAR</b>						Disminución								
<b>DEFINICIÓN/DESCRIPCIÓN DEL INDICADOR</b>						Alumnado matriculado en centros de educación primaria en relación a las unidades para la enseñanza en este tipo de centro: (nº de alumnos de educación primaria/nº de unidades en educación primaria)								
<b>UNIDAD DE MEDIDA</b>						Alumnado/unidades								
<b>ÚLTIMO DATO DISPONIBLE</b>						22,07								
<b>FECHA DEL ÚLTIMO DATO DISPONIBLE</b>						Curso 2013/2014								
<b>FUENTE</b>						Consejería de Educación, Cultura y Deporte de la Junta de Andalucía, <i>Alumnado Escolarizado en el Sistema Educativo Andaluz</i> Consejería de Educación, Cultura y Deporte de la Junta de Andalucía, <i>Recursos y utilización del Sistema Educativo en Andalucía</i> Elaboración propia								
<b>PERIODICIDAD</b>						Anual								
<b>OTRA INFORMACIÓN RELEVANTE</b>														
07/08	08/09	09/10	10/11	11/12	12/13	13/14	14/15	15/16	16/17	17/18	18/19	19/20		
21,88	22,08	21,81	21,87	22,00	21,88	22,07								

**GRÁFICO DE EVOLUCIÓN DEL INDICADOR**

Alumnado/unidades

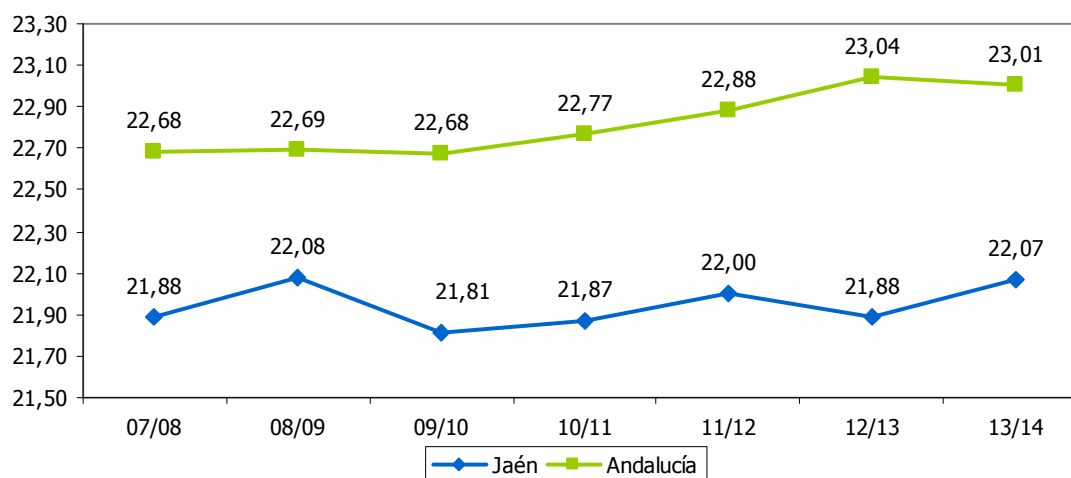



RATIO ALUMNADO/UNIDADES EN CENTROS DE EDUCACIÓN SECUNDARIA												4.31
<b>ESTRATEGIA/S</b>		Jaén, cultural y educativa										
<b>TENDENCIA DESEADA/VALOR A ALCANZAR</b>		Disminución										
<b>DEFINICIÓN/DESCRIPCIÓN DEL INDICADOR</b>		Alumnado matriculado en centros de educación secundaria en relación a las unidades para la enseñanza en este tipo de centro: (nº de alumnos de educación secundaria/nº de unidades en educación secundaria)										
<b>UNIDAD DE MEDIDA</b>		Alumnado/unidades										
<b>ÚLTIMO DATO DISPONIBLE</b>		25,97										
<b>FECHA DEL ÚLTIMO DATO DISPONIBLE</b>		Curso 2013/2014										
<b>FUENTE</b>		Consejería de Educación, Cultura y Deporte de la Junta de Andalucía, <i>Alumnado Escolarizado en el Sistema Educativo Andaluz</i> Consejería de Educación, Cultura y Deporte de la Junta de Andalucía, <i>Recursos y utilización del Sistema Educativo en Andalucía</i> Elaboración propia										
<b>PERIODICIDAD</b>		Anual										
<b>OTRA INFORMACIÓN RELEVANTE</b>		Se han considerado como tipos de centros de educación secundaria los de Educación Secundaria Obligatoria, Bachillerato, Ciclos Formativos, Programas de Cualificación Profesional Inicial y Educación Secundaria de Adultos										
07/08	08/09	09/10	10/11	11/12	12/13	13/14	14/15	15/16	16/17	17/18	18/19	19/20
25,74	24,56	24,68	24,70	25,22	25,90	25,97						

**GRÁFICO DE EVOLUCIÓN DEL INDICADOR**

Alumnado/unidades

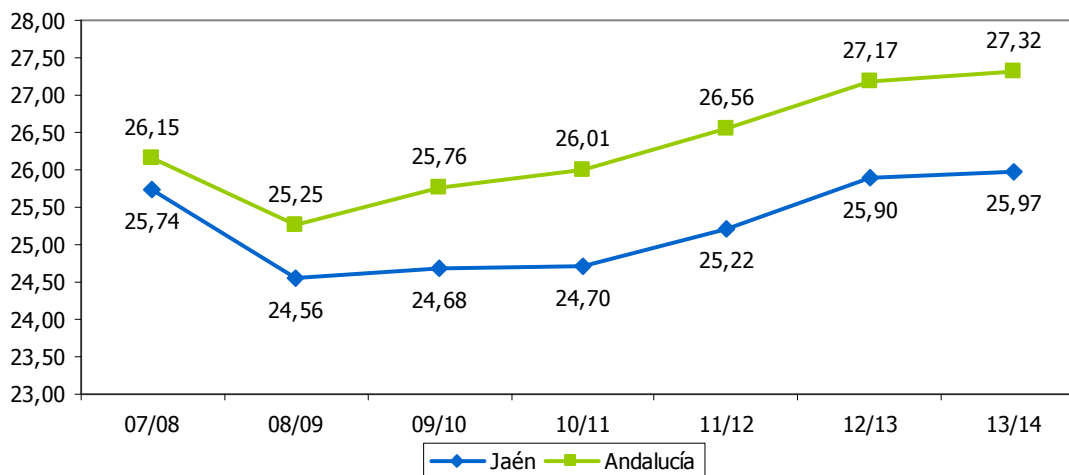





## **JAÉN, CULTURAL Y EDUCATIVA (INDICADORES DESAGREGADOS POR SEXO)**

- 4.1a. Tasa de fracaso escolar bruta masculina
- 4.1b. Tasa de fracaso escolar bruta femenina
- 4.8a. Hombres matriculados en la UJA
- 4.8b. Mujeres matriculados en la UJA
- 4.10a. Hombres egresados de la UJA
- 4.10b. Mujeres egresadas de la UJA
- 4.21a. Hombres que practican deporte de forma habitual
- 4.21b. Mujeres que practican deporte de forma habitual
- 4.22a. Licencias federativas de hombres
- 4.22b. Licencias federativas de mujeres





TASA DE FRACASO ESCOLAR BRUTA MASCULINA												4.1a	
<b>ESTRATEGIA/S</b>					Jaén, cultural y educativa								
<b>TENDENCIA DESEADA/VALOR A ALCANZAR</b>					Disminución								
<b>DEFINICIÓN/DESCRIPCIÓN DEL INDICADOR</b>					Alumnado masculino que no ha conseguido graduarse en educación secundaria obligatoria (ESO): 100-tasa bruta de graduación masculina Tasa bruta de graduación masculina = (nº de alumnos graduados en ESO/población en "edad teórica" de comienzo del último curso de la ESO) x 100								
<b>UNIDAD DE MEDIDA</b>					%								
<b>ÚLTIMO DATO DISPONIBLE</b>					29,00								
<b>FECHA DEL ÚLTIMO DATO DISPONIBLE</b>					Curso 2011/2012								
<b>FUENTE</b>					Consejería de Educación, Cultura y Deporte de la Junta de Andalucía, <i>Sistema Andaluz de Indicadores de la Educación</i> Elaboración propia								
<b>PERIODICIDAD</b>					Anual								
<b>OTRA INFORMACIÓN RELEVANTE</b>													
07/08	08/09	09/10	10/11	11/12	12/13	13/14	14/15	15/16	16/17	17/18	18/19	19/20	
---	30,00	28,80	27,10	29,00									

GRÁFICO DE EVOLUCIÓN DEL INDICADOR

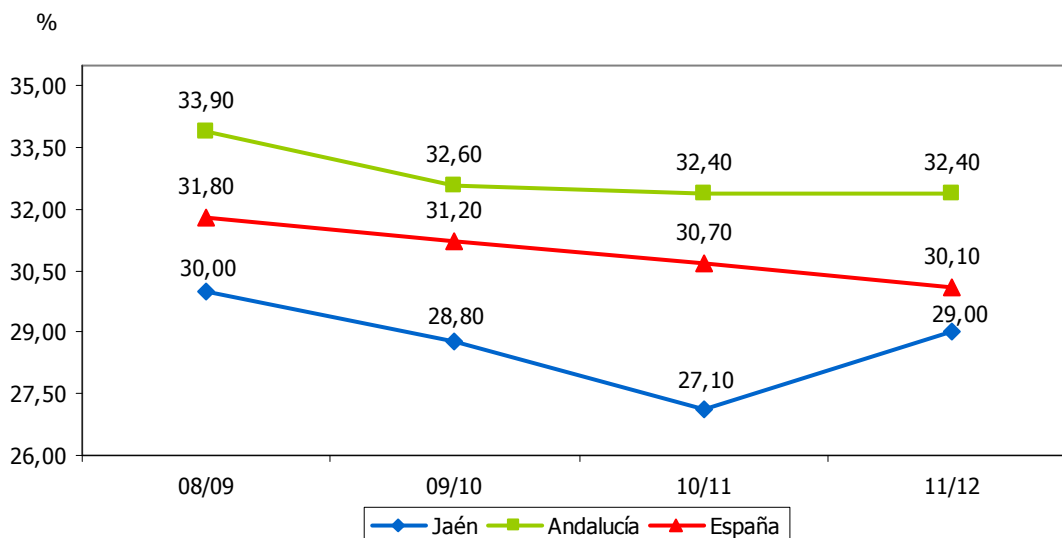



TASA DE FRACASO ESCOLAR BRUTA FEMENINA												4.1b	
<b>ESTRATEGIA/S</b>					Jaén, cultural y educativa								
<b>TENDENCIA DESEADA/VALOR A ALCANZAR</b>					Disminución								
<b>DEFINICIÓN/DESCRIPCIÓN DEL INDICADOR</b>					Alumnado femenino que no ha conseguido graduarse en educación secundaria obligatoria (ESO): 100-tasa bruta de graduación femenina Tasa bruta de graduación femenina = (nº de alumnas graduadas en ESO/población en "edad teórica" de comienzo del último curso de la ESO) x 100								
<b>UNIDAD DE MEDIDA</b>					%								
<b>ÚLTIMO DATO DISPONIBLE</b>					18,30								
<b>FECHA DEL ÚLTIMO DATO DISPONIBLE</b>					Curso 2011/2012								
<b>FUENTE</b>					Consejería de Educación, Cultura y Deporte de la Junta de Andalucía, <i>Sistema Andaluz de Indicadores de la Educación</i> Elaboración propia								
<b>PERIODICIDAD</b>					Anual								
<b>OTRA INFORMACIÓN RELEVANTE</b>													
07/08	08/09	09/10	10/11	11/12	12/13	13/14	14/15	15/16	16/17	17/18	18/19	19/20	
---	15,80	13,90	13,60	18,30									

GRÁFICO DE EVOLUCIÓN DEL INDICADOR

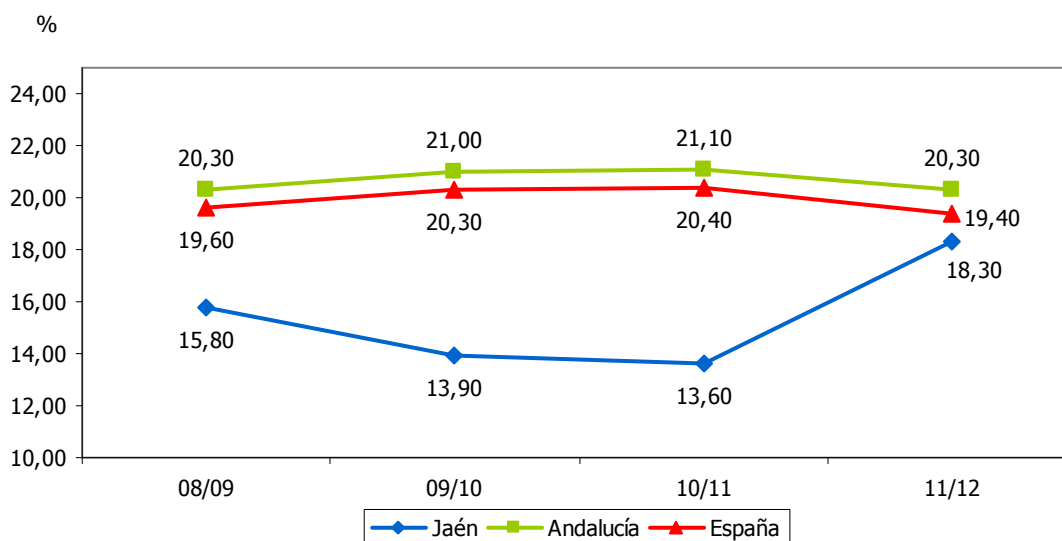





<b>HOMBRES MATRICULADOS EN LA UJA</b>												<b>4.8a</b>		
<b>ESTRATEGIA/S</b>						Jaén, cultural y educativa								
<b>TENDENCIA DESEADA/VALOR A ALCANZAR</b>						Aumento								
<b>DEFINICIÓN/DESCRIPCIÓN DEL INDICADOR</b>						Hombres matriculados en la Universidad de Jaén en primer ciclo, segundo ciclo o grado								
<b>UNIDAD DE MEDIDA</b>						Nº de personas								
<b>ÚLTIMO DATO DISPONIBLE</b>						6.576								
<b>FECHA DEL ÚLTIMO DATO DISPONIBLE</b>						Curso 2014/2015								
<b>FUENTE</b>						Universidad de Jaén, <i>Anuario Estadístico</i> Elaboración propia								
<b>PERIODICIDAD</b>						Anual								
<b>OTRA INFORMACIÓN RELEVANTE</b>						Los datos del último ejercicio son provisionales								
<b>07/08</b>	<b>08/09</b>	<b>09/10</b>	<b>10/11</b>	<b>11/12</b>	<b>12/13</b>	<b>13/14</b>	<b>14/15</b>	<b>15/16</b>	<b>16/17</b>	<b>17/18</b>	<b>18/19</b>	<b>19/20</b>		
6.677	6.882	7.189	7.248	7.395	7.063	6.957	6.576							

**GRÁFICO DE EVOLUCIÓN DEL INDICADOR**

Nº de personas

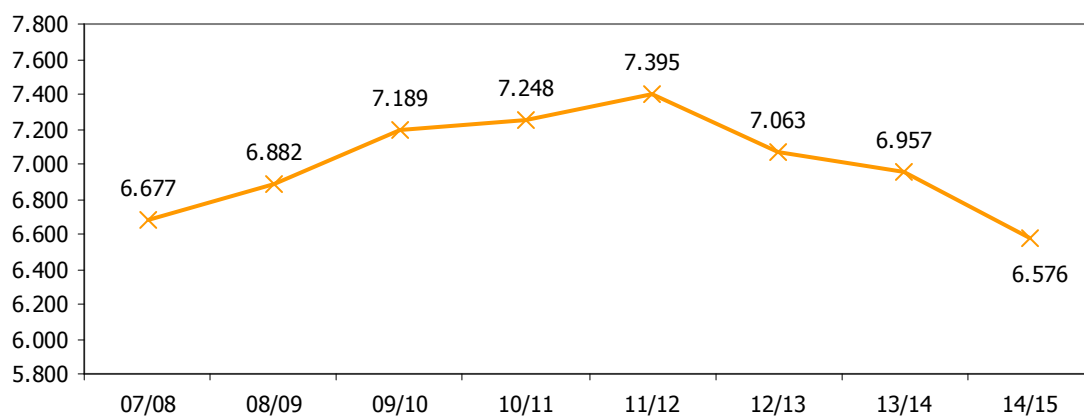



<b>MUJERES MATRICULADAS EN LA UJA</b>												<b>4.8b</b>	
<b>ESTRATEGIA/S</b>						Jaén, cultural y educativa							
<b>TENDENCIA DESEADA/VALOR A ALCANZAR</b>						Aumento							
<b>DEFINICIÓN/DESCRIPCIÓN DEL INDICADOR</b>						Mujeres matriculadas en la Universidad de Jaén en primer ciclo, segundo ciclo o grado							
<b>UNIDAD DE MEDIDA</b>						Nº de personas							
<b>ÚLTIMO DATO DISPONIBLE</b>						7.608							
<b>FECHA DEL ÚLTIMO DATO DISPONIBLE</b>						Curso 2014/2015							
<b>FUENTE</b>						Universidad de Jaén, <i>Anuario Estadístico</i> Elaboración propia							
<b>PERIODICIDAD</b>						Anual							
<b>OTRA INFORMACIÓN RELEVANTE</b>						Los datos del último ejercicio son provisionales							
07/08	08/09	09/10	10/11	11/12	12/13	13/14	14/15	15/16	16/17	17/18	18/19	19/20	
7.860	8.111	8.576	8.463	8.366	8.109	8.057	7.608						

**GRÁFICO DE EVOLUCIÓN DEL INDICADOR**

Nº de personas

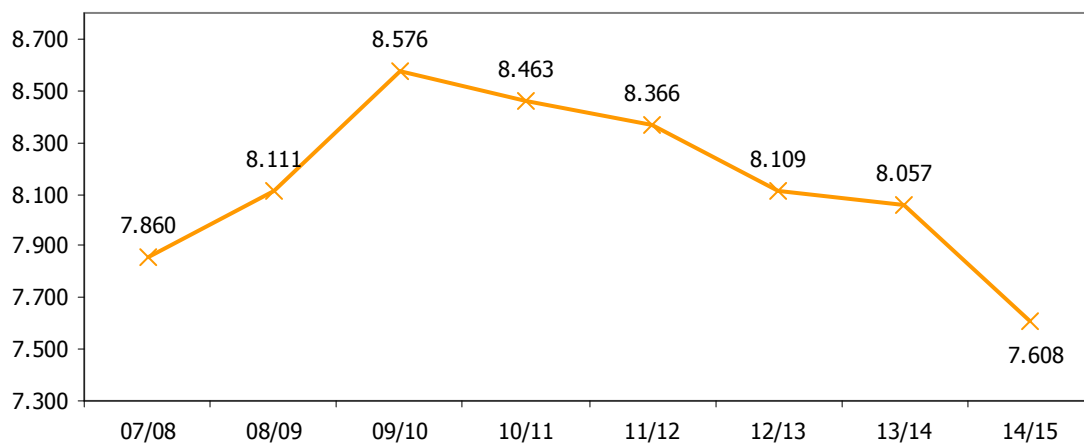



<b>HOMBRES EGRESADOS DE LA UJA</b>													<b>4.10a</b>	
<b>ESTRATEGIA/S</b>					Jaén, cultural y educativa									
<b>TENDENCIA DESEADA/VALOR A ALCANZAR</b>					Aumento									
<b>DEFINICIÓN/DESCRIPCIÓN DEL INDICADOR</b>					Alumnos egresados de la Universidad de Jaén									
<b>UNIDAD DE MEDIDA</b>					Nº de personas									
<b>ÚLTIMO DATO DISPONIBLE</b>					1.066									
<b>FECHA DEL ÚLTIMO DATO DISPONIBLE</b>					Curso 2013/2014									
<b>FUENTE</b>					Universidad de Jaén, <i>Anuario Estadístico</i> Elaboración propia									
<b>PERIODICIDAD</b>					Anual									
<b>OTRA INFORMACIÓN RELEVANTE</b>														
<b>07/08</b>	<b>08/09</b>	<b>09/10</b>	<b>10/11</b>	<b>11/12</b>	<b>12/13</b>	<b>13/14</b>	<b>14/15</b>	<b>15/16</b>	<b>16/17</b>	<b>17/18</b>	<b>18/19</b>	<b>19/20</b>		
880	945	938	1.098	1.138	996	1.066								

**GRÁFICO DE EVOLUCIÓN DEL INDICADOR**

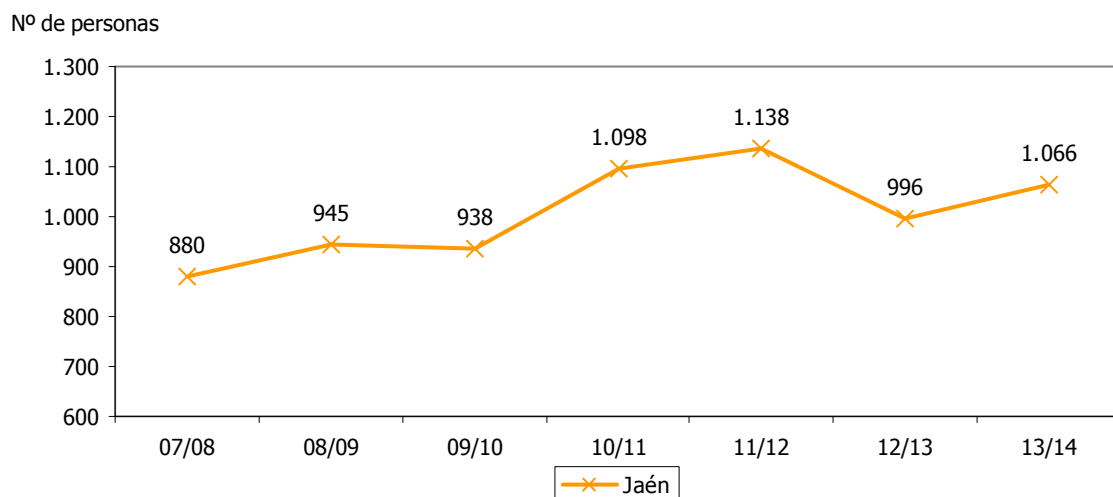



MUJERES EGRESADAS DE LA UJA													4.10b
ESTRATEGIA/S		Jaén, cultural y educativa											
TENDENCIA DESEADA/VALOR A ALCANZAR		Aumento											
DEFINICIÓN/DESCRIPCIÓN DEL INDICADOR		Alumnas egresadas de la Universidad de Jaén											
UNIDAD DE MEDIDA		Nº de personas											
ÚLTIMO DATO DISPONIBLE		1.408											
FECHA DEL ÚLTIMO DATO DISPONIBLE		Curso 2013/2014											
FUENTE		Universidad de Jaén, <i>Anuario Estadístico</i> Elaboración propia											
PERIODICIDAD		Anual											
OTRA INFORMACIÓN RELEVANTE													
07/08	08/09	09/10	10/11	11/12	12/13	13/14	14/15	15/16	16/17	17/18	18/19	19/20	
1.388	1.535	1.514	1.701	1.545	1.357	1.408							

GRÁFICO DE EVOLUCIÓN DEL INDICADOR

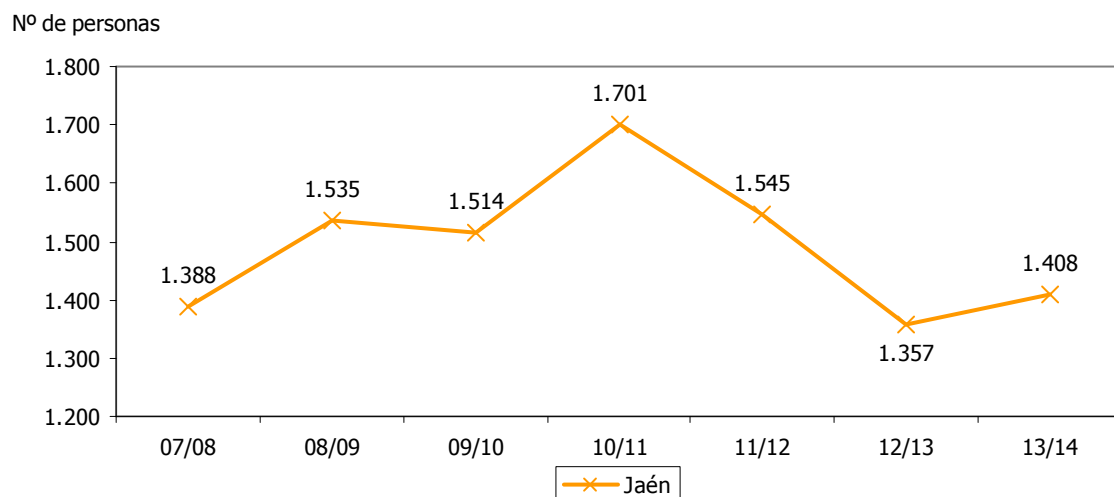



HOMBRES QUE PRACTICAN DEPORTE DE FORMA HABITUAL												4.21a	
<b>ESTRATEGIA/S</b>					Jaén, cultural y educativa / Jaén, provincia para la convivencia y el bienestar social								
<b>TENDENCIA DESEADA/VALOR A ALCANZAR</b>					Aumento								
<b>DEFINICIÓN/DESCRIPCIÓN DEL INDICADOR</b>					Tasa de práctica deportiva masculina: hombres que han practicado alguna actividad deportiva en los últimos doce meses en relación al total								
<b>UNIDAD DE MEDIDA</b>					%								
<b>ÚLTIMO DATO DISPONIBLE</b>					52,20								
<b>FECHA DEL ÚLTIMO DATO DISPONIBLE</b>					2012								
<b>FUENTE</b>					Empresa Pública de Deporte Andaluz, <i>Hábitos y actitudes de la población andaluza ante el deporte</i>								
<b>PERIODICIDAD</b>					Quinquenal								
<b>OTRA INFORMACIÓN RELEVANTE</b>													
2007	2008	2009	2010	2011	2012	2013	2014	2015	2016	2017	2018	2019	
37,76	---	---	---	---	52,20	---	---						

GRÁFICO DE EVOLUCIÓN DEL INDICADOR

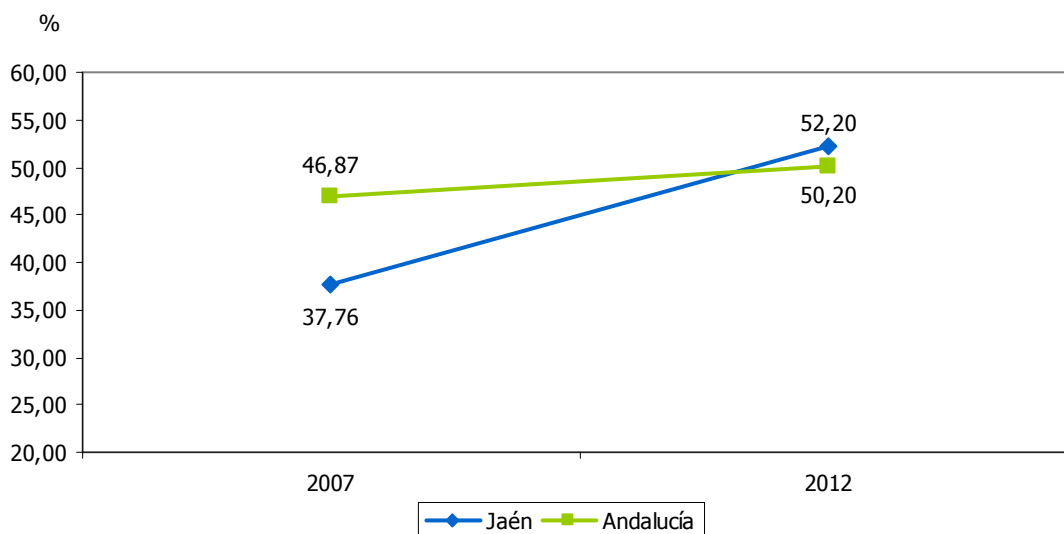



MUJERES QUE PRACTICAN DEPORTE DE FORMA HABITUAL												4.21b	
<b>ESTRATEGIA/S</b>					Jaén, cultural y educativa / Jaén, provincia para la convivencia y el bienestar social								
<b>TENDENCIA DESEADA/VALOR A ALCANZAR</b>					Aumento								
<b>DEFINICIÓN/DESCRIPCIÓN DEL INDICADOR</b>					Tasa de práctica deportiva femenina: mujeres que han practicado alguna actividad deportiva en los últimos doce meses en relación al total								
<b>UNIDAD DE MEDIDA</b>					%								
<b>ÚLTIMO DATO DISPONIBLE</b>					31,90								
<b>FECHA DEL ÚLTIMO DATO DISPONIBLE</b>					2012								
<b>FUENTE</b>					Empresa Pública de Deporte Andaluz, <i>Hábitos y actitudes de la población andaluza ante el deporte</i>								
<b>PERIODICIDAD</b>					Quinquenal								
<b>OTRA INFORMACIÓN RELEVANTE</b>													
2007	2008	2009	2010	2011	2012	2013	2014	2015	2016	2017	2018	2019	
31,53	---	---	---	---	31,90	---	---						

**GRÁFICO DE EVOLUCIÓN DEL INDICADOR**

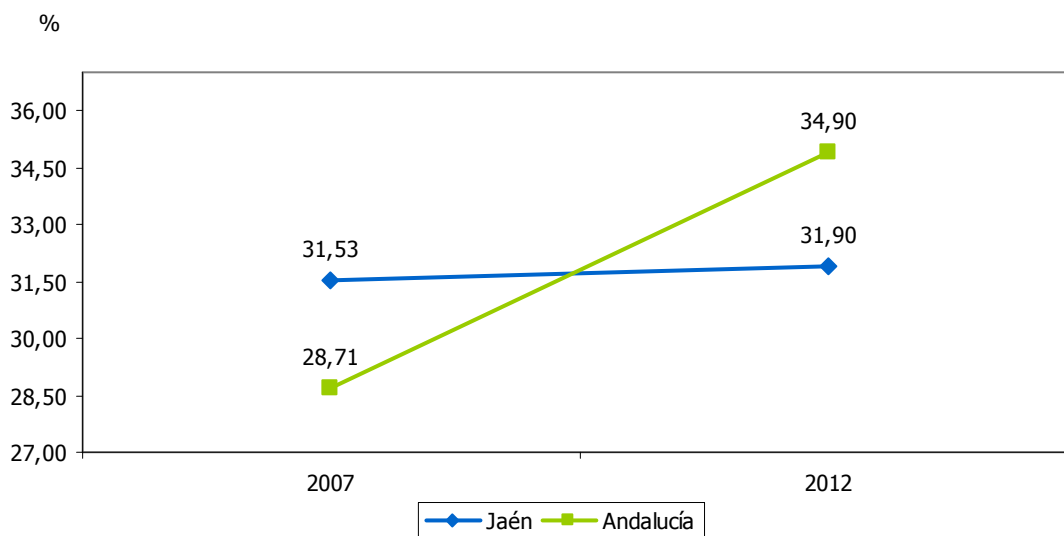



LICENCIAS FEDERATIVAS DE HOMBRES													4.22a
<b>ESTRATEGIA/S</b>		Jaén, cultural y educativa											
<b>TENDENCIA DESEADA/VALOR A ALCANZAR</b>		Aumento											
<b>DEFINICIÓN/DESCRIPCIÓN DEL INDICADOR</b>		Licencias concedidas a hombres para la práctica de actividades deportivas en una federación											
<b>UNIDAD DE MEDIDA</b>		Nº de licencias											
<b>ÚLTIMO DATO DISPONIBLE</b>		40.034											
<b>FECHA DEL ÚLTIMO DATO DISPONIBLE</b>		2012											
<b>FUENTE</b>		Instituto de Estadística y Cartografía de Andalucía (IECA), <i>Anuario Estadístico de Andalucía</i>											
<b>PERIODICIDAD</b>		Anual											
<b>OTRA INFORMACIÓN RELEVANTE</b>		No se ofrecen datos de carácter provincial para 2010											
2008	2009	2010	2011	2012	2013	2014	2015	2016	2017	2018	2019	2020	
36.674	39.519	---	40.617	40.034									

#### GRÁFICOS DE EVOLUCIÓN DEL INDICADOR

Nº de licencias

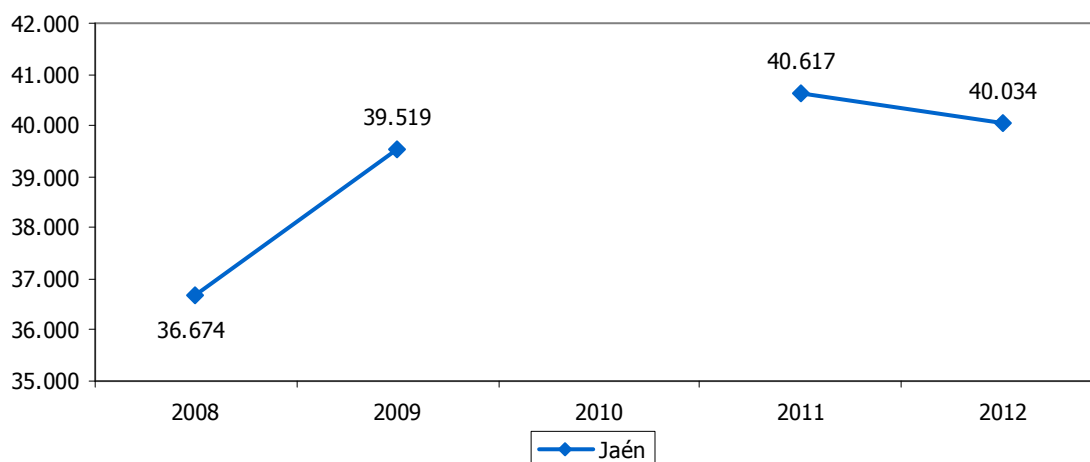

Nº de licencias

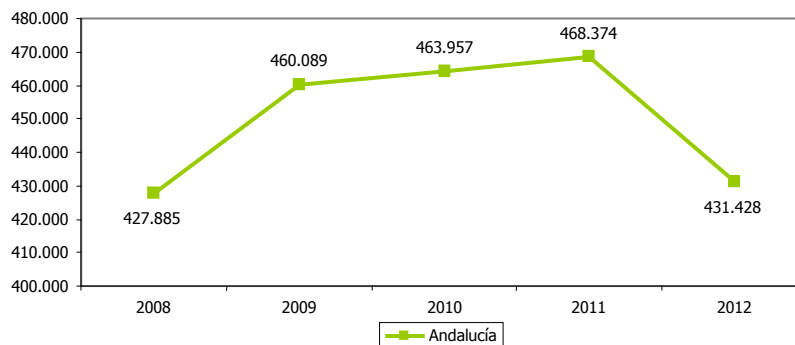



LICENCIAS FEDERATIVAS DE MUJERES													4.22b	
<b>ESTRATEGIA/S</b>					Jaén, cultural y educativa									
<b>TENDENCIA DESEADA/VALOR A ALCANZAR</b>					Aumento									
<b>DEFINICIÓN/DESCRIPCIÓN DEL INDICADOR</b>					Licencias concedidas a mujeres para la práctica de actividades deportivas en una federación									
<b>UNIDAD DE MEDIDA</b>					Nº de licencias									
<b>ÚLTIMO DATO DISPONIBLE</b>					6.150									
<b>FECHA DEL ÚLTIMO DATO DISPONIBLE</b>					2012									
<b>FUENTE</b>					Instituto de Estadística y Cartografía de Andalucía (IECA), <i>Anuario Estadístico de Andalucía</i>									
<b>PERIODICIDAD</b>					Anual									
<b>OTRA INFORMACIÓN RELEVANTE</b>					No se ofrecen datos de carácter provincial para 2010									
2008	2009	2010	2011	2012	2013	2014	2015	2016	2017	2018	2019	2020		
4.525	5.031	---	5.621	6.150										

#### GRÁFICOS DE EVOLUCIÓN DEL INDICADOR

Nº de licencias

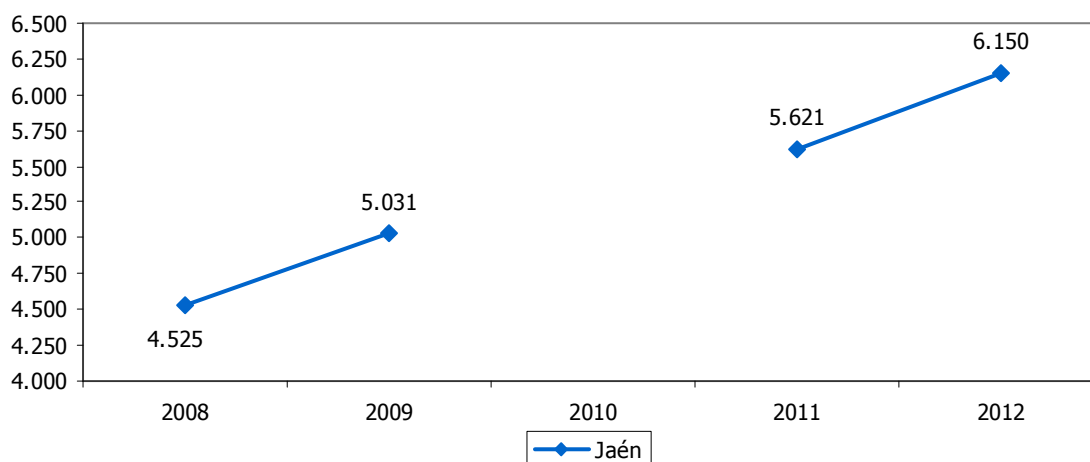

Nº de licencias

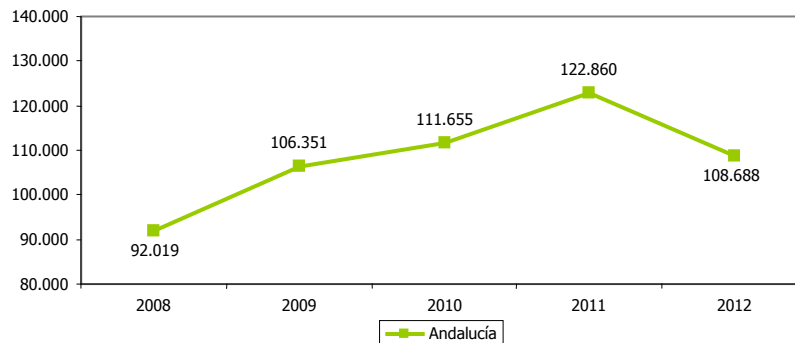





## JAÉN, PARAÍSO INTERIOR

- 5.1. Viajeros
- 5.2. Pernotaciones
- 5.3. Estancia media
- 5.4. Grado de ocupación
- 5.5. Gasto medio diario
- 5.6. Ingresos por turismo
- 5.7. Índice sintético de percepción del visitante
- 5.8. Cuota de mercado en Andalucía
- 5.9. Establecimientos hoteleros
- 5.10. Plazas en establecimientos hoteleros
- 5.11. Apartamentos turísticos
- 5.12. Plazas en apartamentos turísticos
- 5.13. Acampamentos turísticos
- 5.14. Plazas en acampamentos turísticos
- 5.15. Alojamientos de turismo rural
- 5.16. Plazas en alojamientos de turismo rural
- 5.17. Establecimientos de alojamiento turístico
- 5.18. Plazas de alojamiento turístico
- 5.19. Museos y centros de interpretación
- 5.20. Empresas de servicios turísticos
- 5.21. Personal empleado en el sector turístico
- 5.22. Viajeros andaluces respecto al total nacional
- 5.23. Viajeros extranjeros respecto al total
- 5.24. Viajeros entrados en Úbeda y Baeza
- 5.25. Viajeros entrados en Jaén capital



- 5.26. Viajeros entrados en el Parque Natural de Cazorla, Segura y Las Villas
- 5.27. Viajeros entrados en otros destinos
- 5.28. Bienes del patrimonio inmueble
- 5.29. Bienes del patrimonio inmueble incoados



VIAJEROS													5.1
<b>ESTRATEGIA/S</b>						Jaén, paraíso interior							
<b>TENDENCIA DESEADA/VALOR A ALCANZAR</b>						Aumento							
<b>DEFINICIÓN/DESCRIPCIÓN DEL INDICADOR</b>						Personas que realizan una o más pernoctaciones seguidas en el mismo alojamiento							
<b>UNIDAD DE MEDIDA</b>						Nº de personas							
<b>ÚLTIMO DATO DISPONIBLE</b>						449.106							
<b>FECHA DEL ÚLTIMO DATO DISPONIBLE</b>						2014							
<b>FUENTE</b>						Instituto Nacional de Estadística (INE), <i>Encuesta de Ocupación Hotelera</i> Elaboración propia							
<b>PERIODICIDAD</b>						Mensual							
<b>OTRA INFORMACIÓN RELEVANTE</b>						Los datos anuales son el resultado de la suma de los doce meses Los datos del último ejercicio son provisionales							
2008	2009	2010	2011	2012	2013	2014	2015	2016	2017	2018	2019	2020	
534.659	504.575	485.512	483.665	452.471	435.844	449.106							

#### GRÁFICOS DE EVOLUCIÓN DEL INDICADOR

Nº de personas

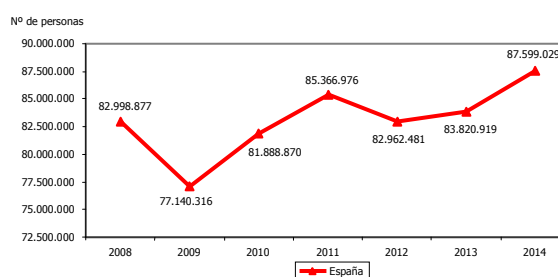
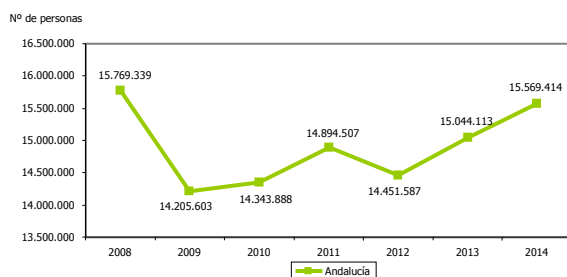
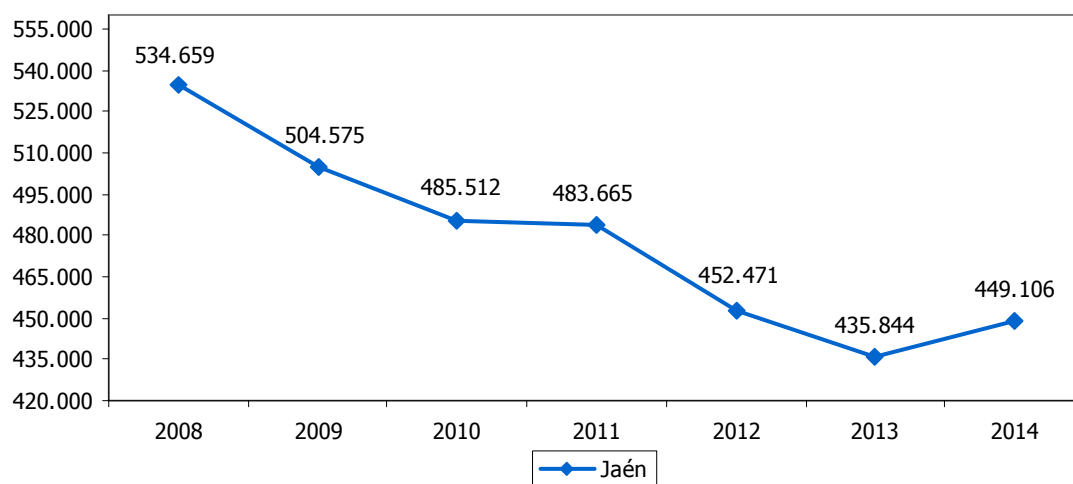



PERNOCTACIONES													5.2
<b>ESTRATEGIA/S</b>		Jaén, paraíso interior											
<b>TENDENCIA DESEADA/VALOR A ALCANZAR</b>		Aumento											
<b>DEFINICIÓN/DESCRIPCIÓN DEL INDICADOR</b>		Noches que un viajero se aloja en un establecimiento											
<b>UNIDAD DE MEDIDA</b>		Nº de pernoctaciones											
<b>ÚLTIMO DATO DISPONIBLE</b>		787.254											
<b>FECHA DEL ÚLTIMO DATO DISPONIBLE</b>		2014											
<b>FUENTE</b>		Instituto Nacional de Estadística (INE), <i>Encuesta de Ocupación Hotelera</i> Elaboración propia											
<b>PERIODICIDAD</b>		Mensual											
<b>OTRA INFORMACIÓN RELEVANTE</b>		Los datos anuales son el resultado de la suma de los doce meses Los datos del último ejercicio son provisionales											
2008	2009	2010	2011	2012	2013	2014	2015	2016	2017	2018	2019	2020	
927.262	856.211	831.353	815.994	772.213	769.676	787.254							

#### GRÁFICOS DE EVOLUCIÓN DEL INDICADOR

Nº de pernoctaciones

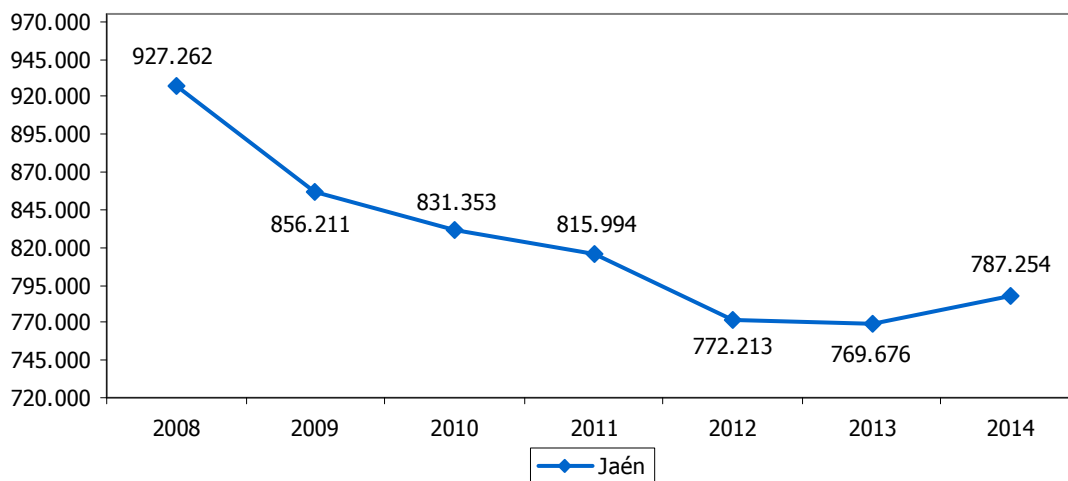

Nº de pernoctaciones

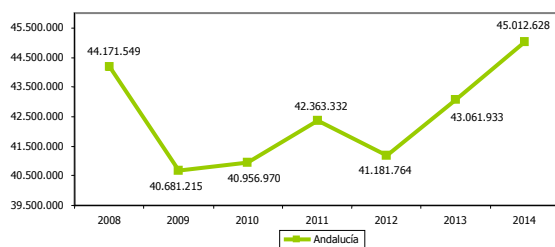

Nº de pernoctaciones

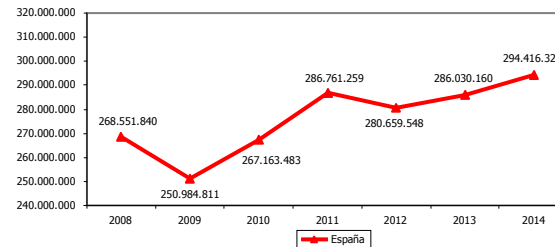



ESTANCIA MEDIA												5.3	
<b>ESTRATEGIA/S</b>						Jaén, paraíso interior							
<b>TENDENCIA DESEADA/VALOR A ALCANZAR</b>						Aumento							
<b>DEFINICIÓN/DESCRIPCIÓN DEL INDICADOR</b>						Aproximación al número de días que, por término medio, los viajeros permanecen en los establecimientos: (nº de pernoctaciones/nº de viajeros)							
<b>UNIDAD DE MEDIDA</b>						Días							
<b>ÚLTIMO DATO DISPONIBLE</b>						1,75							
<b>FECHA DEL ÚLTIMO DATO DISPONIBLE</b>						2014							
<b>FUENTE</b>						Instituto Nacional de Estadística (INE), <i>Encuesta de Ocupación Hotelera</i> Elaboración propia							
<b>PERIODICIDAD</b>						Mensual							
<b>OTRA INFORMACIÓN RELEVANTE</b>						Los datos anuales son el resultado de la suma de los doce meses Los datos del último ejercicio son provisionales							
2008	2009	2010	2011	2012	2013	2014	2015	2016	2017	2018	2019	2020	
1,73	1,69	1,71	1,68	1,70	1,77	1,75							

GRÁFICO DE EVOLUCIÓN DEL INDICADOR

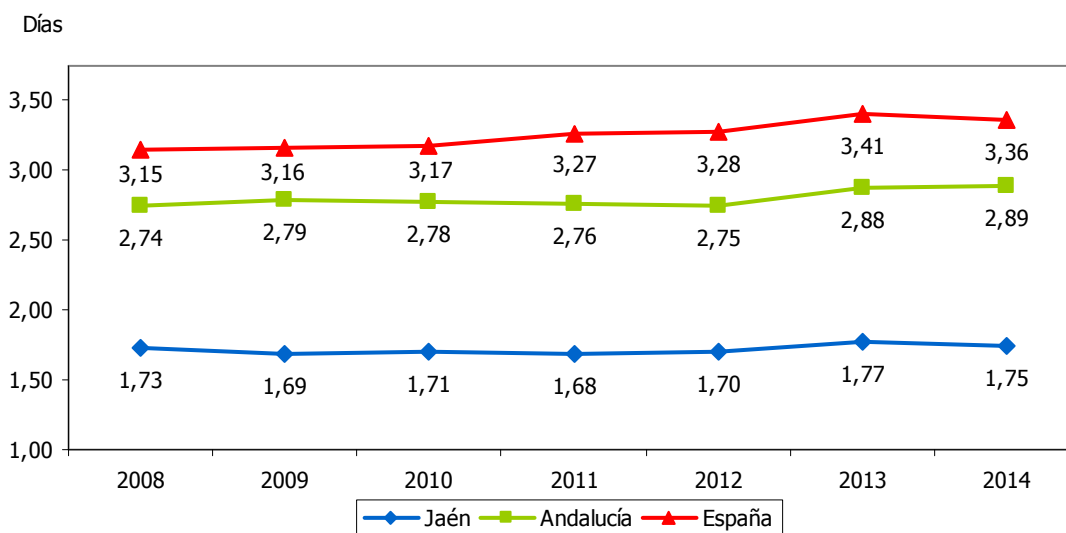



GRADO DE OCUPACIÓN												5.4	
ESTRATEGIA/S						Jaén, paraíso interior							
TENDENCIA DESEADA/VALOR A ALCANZAR						Aumento							
DEFINICIÓN/DESCRIPCIÓN DEL INDICADOR						Total de pernoctaciones en relación al producto de las plazas por los días a que se refieren las pernoctaciones: [nº de pernoctaciones/(nº de plazas x días de las pernoctaciones)]							
UNIDAD DE MEDIDA						%							
ÚLTIMO DATO DISPONIBLE						25,07							
FECHA DEL ÚLTIMO DATO DISPONIBLE						2014							
FUENTE						Instituto Nacional de Estadística (INE), <i>Encuesta de Ocupación Hotelera</i> Elaboración propia							
PERIODICIDAD						Mensual							
OTRA INFORMACIÓN RELEVANTE						Los datos anuales son el resultado de la suma de los doce meses Los datos del último ejercicio son provisionales							
2008	2009	2010	2011	2012	2013	2014	2015	2016	2017	2018	2019	2020	
29,62	26,42	25,37	24,50	23,13	23,85	25,07							

GRÁFICO DE EVOLUCIÓN DEL INDICADOR

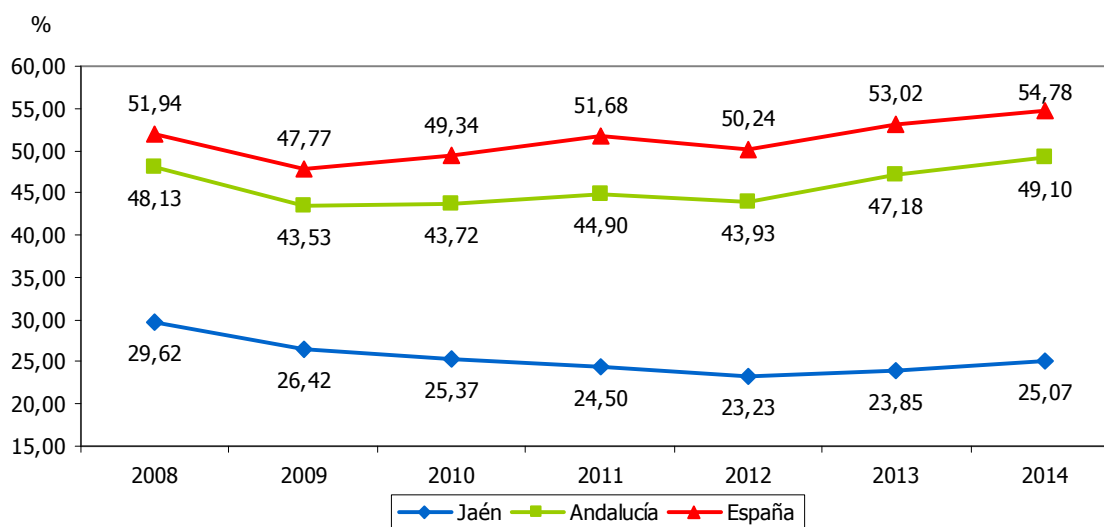



GASTO MEDIO DIARIO												5.5	
<b>ESTRATEGIA/S</b>						Jaén, paraíso interior							
<b>TENDENCIA DESEADA/VALOR A ALCANZAR</b>						Aumento							
<b>DEFINICIÓN/DESCRIPCIÓN DEL INDICADOR</b>						Aproximación al gasto medio diario realizado en el lugar de destino por los viajeros que se desplazan con fines turísticos							
<b>UNIDAD DE MEDIDA</b>						Euros							
<b>ÚLTIMO DATO DISPONIBLE</b>						84,67							
<b>FECHA DEL ÚLTIMO DATO DISPONIBLE</b>						2013							
<b>FUENTE</b>						Instituto de Estadística y Cartografía de Andalucía (IECA), <i>Encuesta de Coyuntura Turística de Andalucía</i> Elaboración propia							
<b>PERIODICIDAD</b>						Trimestral							
<b>OTRA INFORMACIÓN RELEVANTE</b>						Los datos anuales se han calculado como media de los cuatro trimestres Los datos de los dos últimos ejercicios son provisionales							
2008	2009	2010	2011	2012	2013	2014	2015	2016	2017	2018	2019	2020	
84,68	86,41	85,69	92,24	95,47	84,67								

**GRÁFICO DE EVOLUCIÓN DEL INDICADOR**

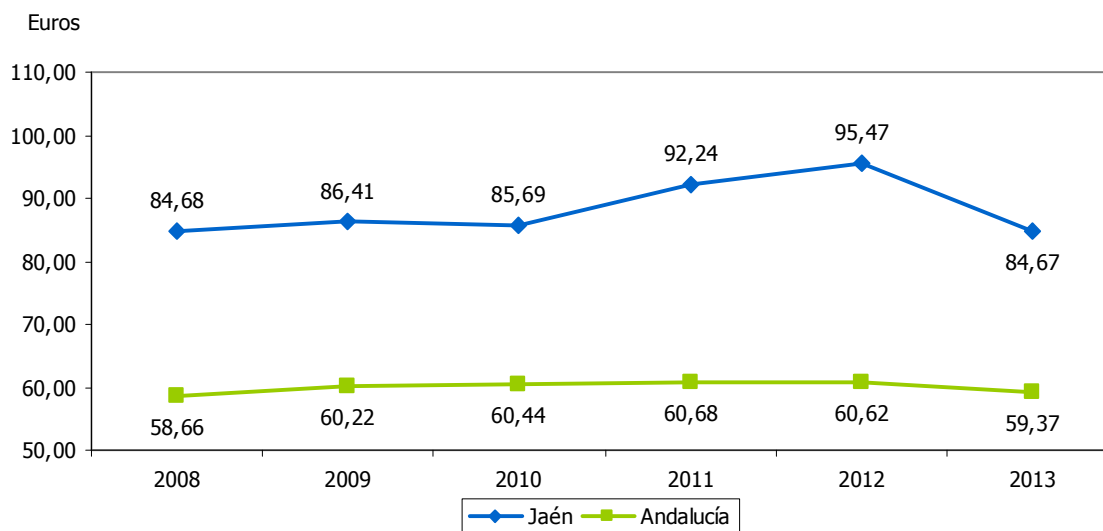



INGRESOS POR TURISMO												5.6	
<b>ESTRATEGIA/S</b>						Jaén, paraíso interior							
<b>TENDENCIA DESEADA/VALOR A ALCANZAR</b>						Aumento							
<b>DEFINICIÓN/DESCRIPCIÓN DEL INDICADOR</b>						Ingresos por turismo calculados como el producto de los viajeros entrados, la estancia media y el gasto medio diario: (viajeros entrados x estancia media x gasto medio diario)							
<b>UNIDAD DE MEDIDA</b>						Millones de euros							
<b>ÚLTIMO DATO DISPONIBLE</b>						65,28							
<b>FECHA DEL ÚLTIMO DATO DISPONIBLE</b>						2013							
<b>FUENTE</b>						Instituto Nacional de Estadística (INE), <i>Encuesta de Ocupación Hotelera</i> Instituto de Estadística y Cartografía de Andalucía (IECA), <i>Encuesta de Coyuntura Turística de Andalucía</i> Elaboración propia							
<b>PERIODICIDAD</b>						Anual							
<b>OTRA INFORMACIÓN RELEVANTE</b>						Los datos de los dos últimos ejercicios son provisionales							
2008	2009	2010	2011	2012	2013	2014	2015	2016	2017	2018	2019	2020	
78,32	73,75	70,97	75,02	73,36	65,28								

#### GRÁFICOS DE EVOLUCIÓN DEL INDICADOR

Millones de euros

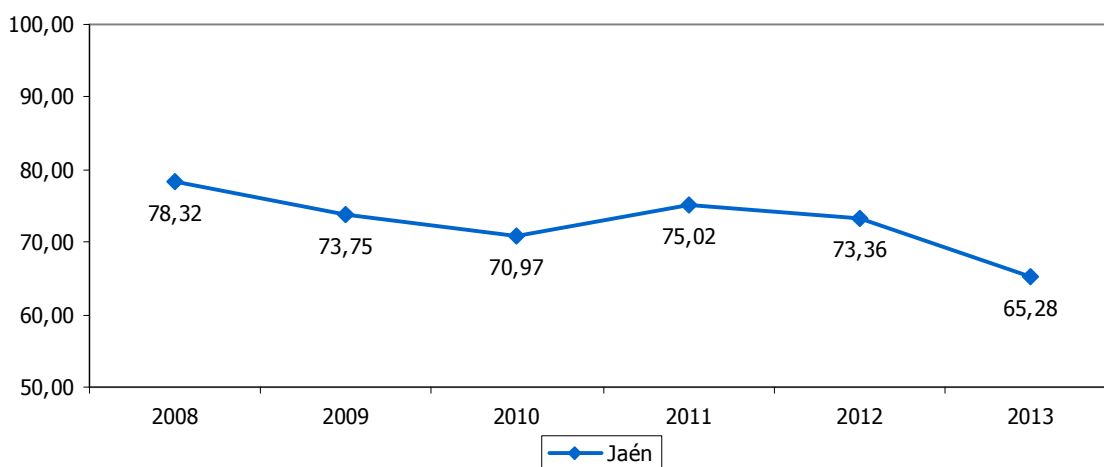

Millones de euros

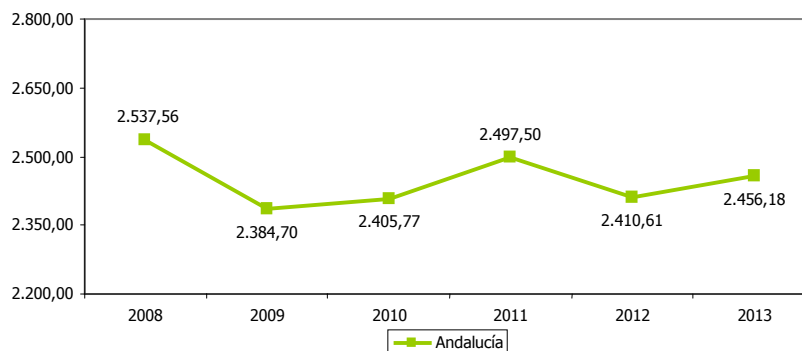





ÍNDICE SINTÉTICO DE PERCEPCIÓN DEL VISITANTE												5.7	
<b>ESTRATEGIA/S</b>						Jaén, paraíso interior							
<b>TENDENCIA DESEADA/VALOR A ALCANZAR</b>						Aumento							
<b>DEFINICIÓN/DESCRIPCIÓN DEL INDICADOR</b>						Media geométrica de las calificaciones dadas por los visitantes para los diferentes conceptos del viaje realizado (alojamiento, restauración, señalización e información turística, etc.)							
<b>UNIDAD DE MEDIDA</b>						Calificación (de 1 a 10)							
<b>ÚLTIMO DATO DISPONIBLE</b>						7,68							
<b>FECHA DEL ÚLTIMO DATO DISPONIBLE</b>						2013							
<b>FUENTE</b>						Instituto de Estadística y Cartografía de Andalucía (IECA), <i>Encuesta de Coyuntura Turística de Andalucía</i> Elaboración propia							
<b>PERIODICIDAD</b>						Trimestral							
<b>OTRA INFORMACIÓN RELEVANTE</b>						Los datos anuales se han calculado como media de los cuatro trimestres Los datos de los dos últimos ejercicios son provisionales							
2008	2009	2010	2011	2012	2013	2014	2015	2016	2017	2018	2019	2020	
7,53	7,58	7,50	7,48	7,56	7,68								

GRÁFICO DE EVOLUCIÓN DEL INDICADOR

Calificación

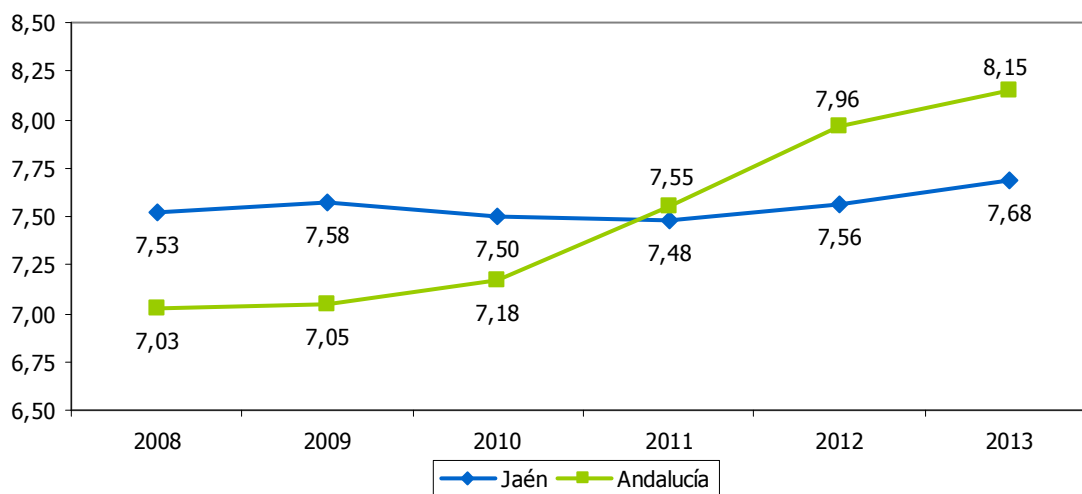



CUOTA DE MERCADO EN ANDALUCÍA													5.8
<b>ESTRATEGIA/S</b>		Jaén, paraíso interior											
<b>TENDENCIA DESEADA/VALOR A ALCANZAR</b>		Aumento											
<b>DEFINICIÓN/DESCRIPCIÓN DEL INDICADOR</b>		Importancia relativa de la actividad turística de Jaén en relación al total de la Comunidad Autónoma de Andalucía, medida atendiendo al número de pernoctaciones: (nº de pernoctaciones en Jaén/nº de pernoctaciones en Andalucía) x 100											
<b>UNIDAD DE MEDIDA</b>		%											
<b>ÚLTIMO DATO DISPONIBLE</b>		1,75											
<b>FECHA DEL ÚLTIMO DATO DISPONIBLE</b>		2014											
<b>FUENTE</b>		Instituto Nacional de Estadística (INE), <i>Encuesta de Ocupación Hotelera</i> Elaboración propia											
<b>PERIODICIDAD</b>		Mensual											
<b>OTRA INFORMACIÓN RELEVANTE</b>		Los datos anuales se han calculado como media de los doce meses A efectos comparativos: Jaén supone el 7% del PIB andaluz y el 8% de su población Los datos del último ejercicio son provisionales											
2008	2009	2010	2011	2012	2013	2014	2015	2016	2017	2018	2019	2020	
2,10	2,10	2,03	1,93	1,88	1,79	1,75							

**GRÁFICO DE EVOLUCIÓN DEL INDICADOR**

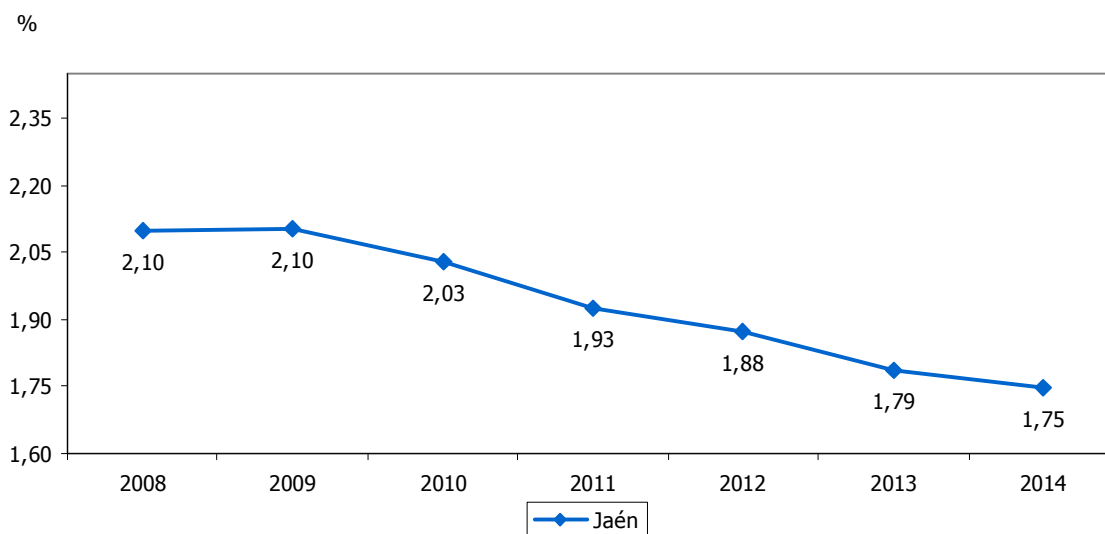



ESTABLECIMIENTOS HOTELEROS												5.9	
<b>ESTRATEGIA/S</b>												Jaén, paraíso interior	
<b>TENDENCIA DESEADA/VALOR A ALCANZAR</b>												Aumento	
<b>DEFINICIÓN/DESCRIPCIÓN DEL INDICADOR</b>												Empresas y establecimientos dedicados de modo profesional y habitual al alojamiento de personas mediante precio	
<b>UNIDAD DE MEDIDA</b>												Nº de establecimientos	
<b>ÚLTIMO DATO DISPONIBLE</b>												177	
<b>FECHA DEL ÚLTIMO DATO DISPONIBLE</b>												2014	
<b>FUENTE</b>												Instituto Nacional de Estadística (INE), <i>Encuesta de Ocupación Hotelera</i> Elaboración propia	
<b>PERIODICIDAD</b>												Mensual	
<b>OTRA INFORMACIÓN RELEVANTE</b>												Los datos anuales se han calculado como media de los doce meses Los datos del último ejercicio son provisionales	
2008	2009	2010	2011	2012	2013	2014	2015	2016	2017	2018	2019	2020	
188	186	183	182	183	185	177							

#### GRÁFICOS DE EVOLUCIÓN DEL INDICADOR

Nº de establecimientos

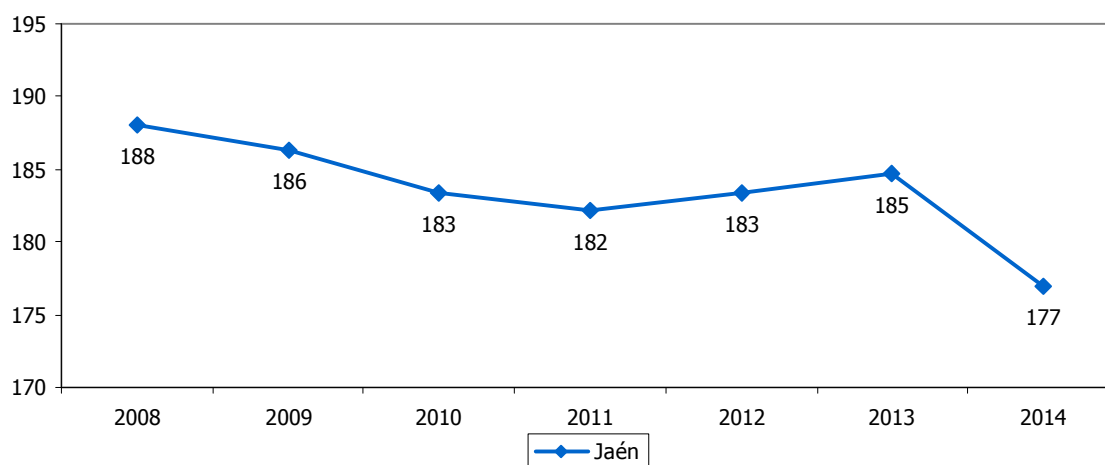

Nº de establecimientos

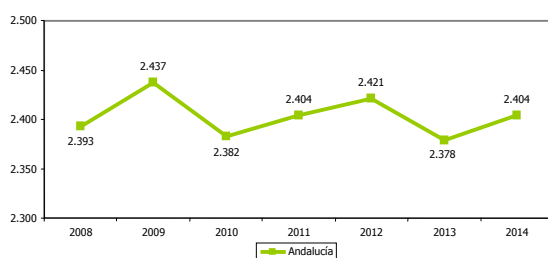

Nº de establecimientos

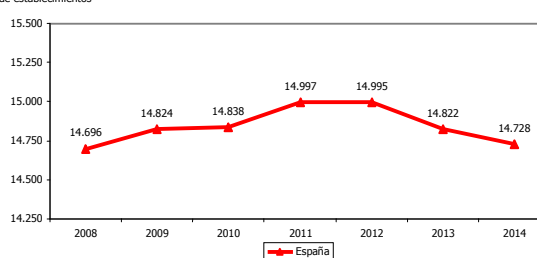



PLAZAS EN ESTABLECIMIENTOS HOTELEROS													5.10	
<b>ESTRATEGIA/S</b>							Jaén, paraíso interior							
<b>TENDENCIA DESEADA/VALOR A ALCANZAR</b>							Aumento							
<b>DEFINICIÓN/DESCRIPCIÓN DEL INDICADOR</b>							Camas fijas en establecimientos hoteleros							
<b>UNIDAD DE MEDIDA</b>							Nº de plazas							
<b>ÚLTIMO DATO DISPONIBLE</b>							8.560							
<b>FECHA DEL ÚLTIMO DATO DISPONIBLE</b>							2014							
<b>FUENTE</b>							Instituto Nacional de Estadística (INE), <i>Encuesta de Ocupación Hotelera</i> Elaboración propia							
<b>PERIODICIDAD</b>							Mensual							
<b>OTRA INFORMACIÓN RELEVANTE</b>							Los datos anuales se han calculado como media de los doce meses Los datos del último ejercicio son provisionales							
2008	2009	2010	2011	2012	2013	2014	2015	2016	2017	2018	2019	2020		
8.478	8.794	8.842	9.037	9.046	8.787	8.560								

#### GRÁFICOS DE EVOLUCIÓN DEL INDICADOR

Nº de plazas

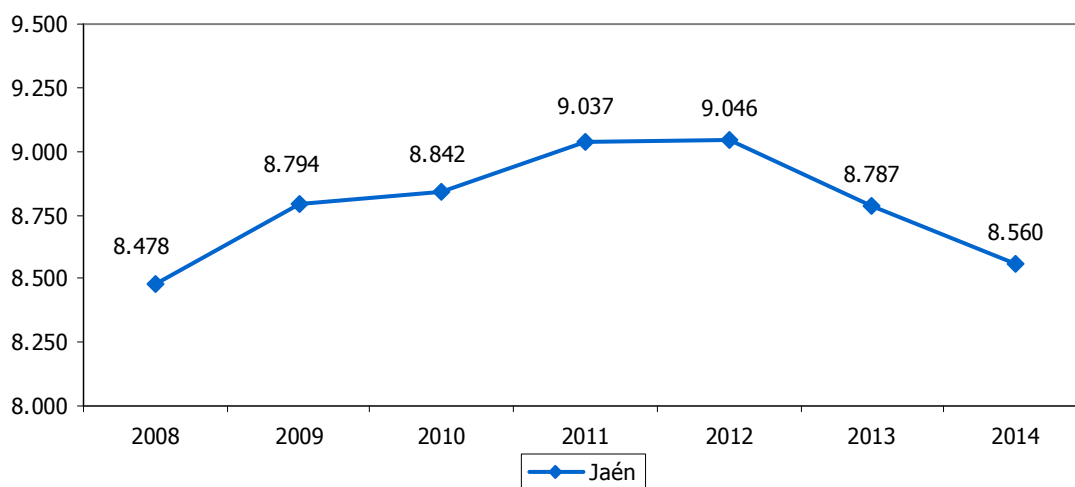

Nº de plazas

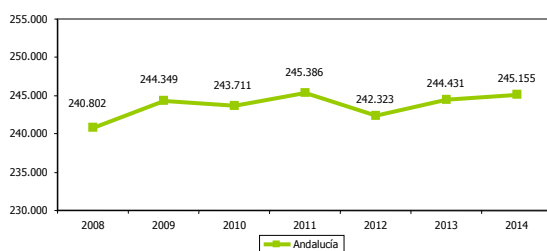

Nº de plazas

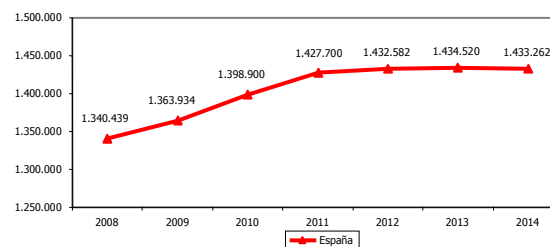



APARTAMENTOS TURÍSTICOS												5.11		
<b>ESTRATEGIA/S</b>						Jaén, paraíso interior								
<b>TENDENCIA DESEADA/VALOR A ALCANZAR</b>						Aumento								
<b>DEFINICIÓN/DESCRIPCIÓN DEL INDICADOR</b>						Inmuebles cuyo uso se cede en alquiler de modo habitual para hospedaje ocasional								
<b>UNIDAD DE MEDIDA</b>						Nº de apartamentos								
<b>ÚLTIMO DATO DISPONIBLE</b>						545								
<b>FECHA DEL ÚLTIMO DATO DISPONIBLE</b>						2013								
<b>FUENTE</b>						Instituto Nacional de Estadística (INE), <i>Encuesta de Ocupación en Apartamentos Turísticos</i> Elaboración propia								
<b>PERIODICIDAD</b>						Mensual								
<b>OTRA INFORMACIÓN RELEVANTE</b>						Los datos anuales se han calculado como media de los doce meses								
2008	2009	2010	2011	2012	2013	2014	2015	2016	2017	2018	2019	2020		
453	509	545	505	535	545									

#### GRÁFICOS DE EVOLUCIÓN DEL INDICADOR

Nº de apartamentos

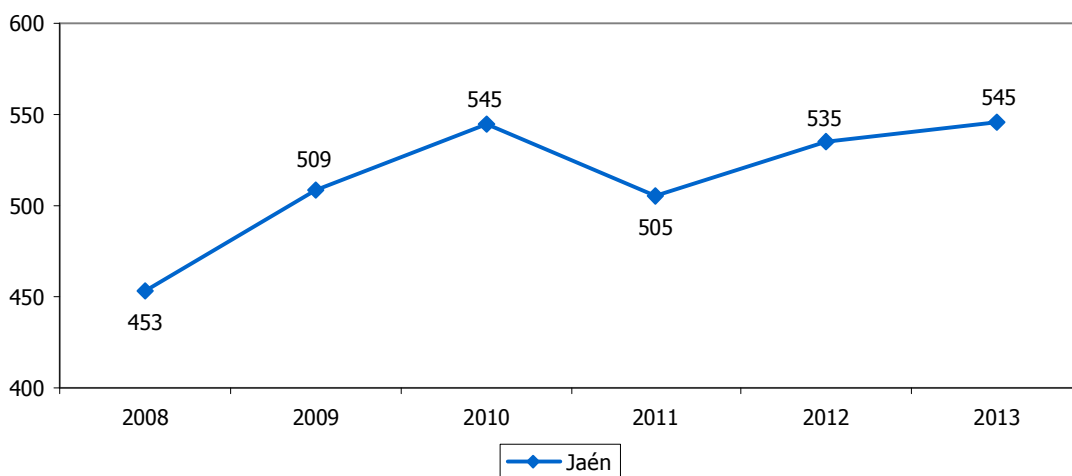

Nº de apartamentos

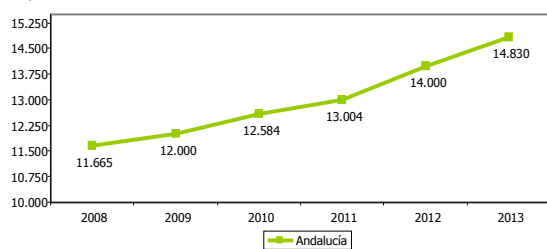

Nº de apartamentos

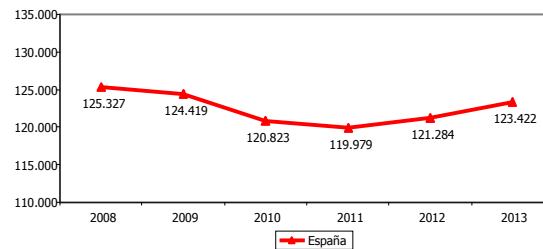



PLAZAS EN APARTAMENTOS TURÍSTICOS													5.12	
<b>ESTRATEGIA/S</b>						Jaén, paraíso interior								
<b>TENDENCIA DESEADA/VALOR A ALCANZAR</b>						Aumento								
<b>DEFINICIÓN/DESCRIPCIÓN DEL INDICADOR</b>						Camas fijas en apartamentos turísticos								
<b>UNIDAD DE MEDIDA</b>						Nº de plazas								
<b>ÚLTIMO DATO DISPONIBLE</b>						2.207								
<b>FECHA DEL ÚLTIMO DATO DISPONIBLE</b>						2013								
<b>FUENTE</b>						Instituto Nacional de Estadística (INE), <i>Encuesta de Ocupación en Apartamentos Turísticos</i> Elaboración propia								
<b>PERIODICIDAD</b>						Mensual								
<b>OTRA INFORMACIÓN RELEVANTE</b>						Los datos anuales se han calculado como media de los doce meses								
2008	2009	2010	2011	2012	2013	2014	2015	2016	2017	2018	2019	2020		
1.859	2.122	2.267	2.094	2.193	2.207									

#### GRÁFICOS DE EVOLUCIÓN DEL INDICADOR

Nº de plazas

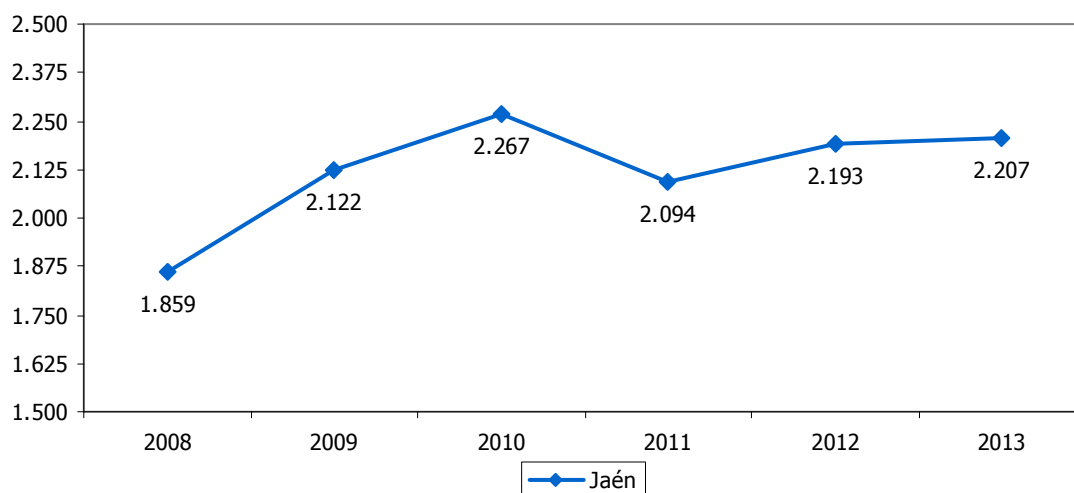

Nº de plazas

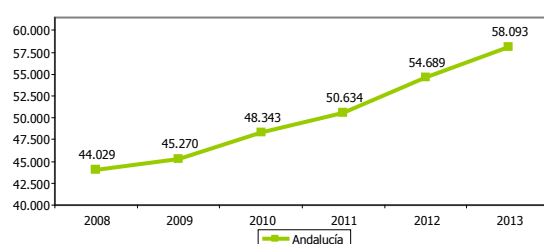

Nº de plazas

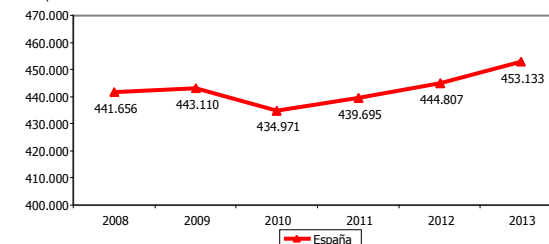



ACAMPAMENTOS TURÍSTICOS												5.13	
<b>ESTRATEGIA/S</b>					Jaén, paraíso interior / Jaén, calidad ambiental								
<b>TENDENCIA DESEADA/VALOR A ALCANZAR</b>					Aumento								
<b>DEFINICIÓN/DESCRIPCIÓN DEL INDICADOR</b>					Espacios de terreno debidamente delimitados, dotados y acondicionados, destinados a facilitar a las personas, de modo habitual y mediante pago de un precio estipulado, un lugar para hacer vida al aire libre durante un tiempo limitado con fines vacacionales o turísticos y utilizando como residencia albergues móviles, caravanas, tiendas de campaña u otros elementos similares (campings)								
<b>UNIDAD DE MEDIDA</b>					Nº de acampamentos								
<b>ÚLTIMO DATO DISPONIBLE</b>					11								
<b>FECHA DEL ÚLTIMO DATO DISPONIBLE</b>					2013								
<b>FUENTE</b>					Instituto Nacional de Estadística (INE), <i>Encuesta de Ocupación en Campings</i> Elaboración propia								
<b>PERIODICIDAD</b>					Mensual								
<b>OTRA INFORMACIÓN RELEVANTE</b>					Los datos anuales se han calculado como media de los doce meses								
2008	2009	2010	2011	2012	2013	2014	2015	2016	2017	2018	2019	2020	
10	12	12	10	11	11								

#### GRÁFICOS DE EVOLUCIÓN DEL INDICADOR

Nº de acampamentos

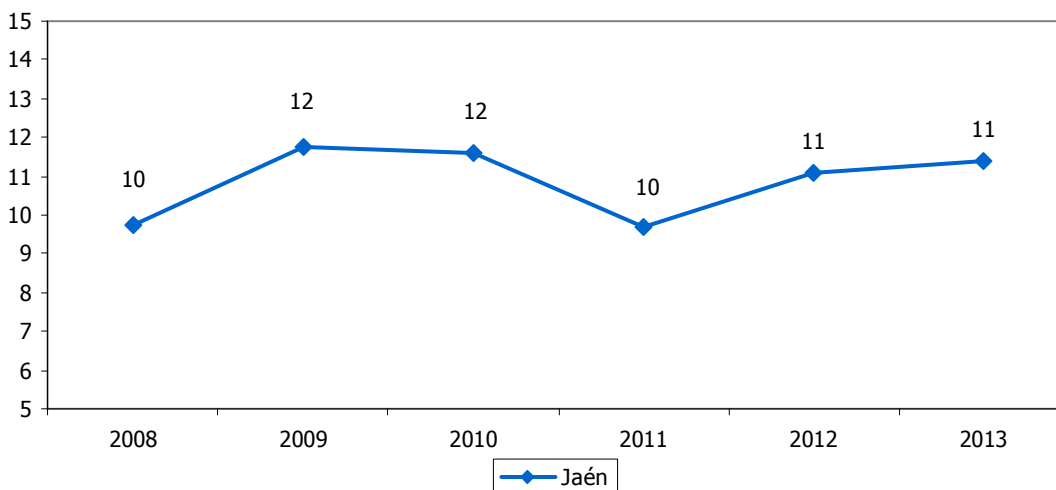

Nº de acampamentos

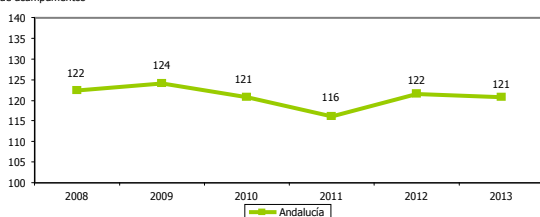

Nº de acampamentos

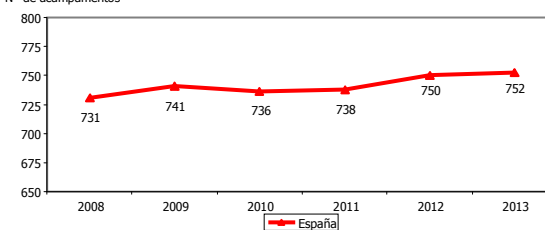



PLAZAS EN ACAMPAMENTOS TURÍSTICOS													5.14	
<b>ESTRATEGIA/S</b>						Jaén, paraíso interior / Jaén, calidad ambiental								
<b>TENDENCIA DESEADA/VALOR A ALCANZAR</b>						Aumento								
<b>DEFINICIÓN/DESCRIPCIÓN DEL INDICADOR</b>						En los acampamentos turísticos el número de plazas corresponde a su capacidad autorizada para albergar personas								
<b>UNIDAD DE MEDIDA</b>						Nº de plazas								
<b>ÚLTIMO DATO DISPONIBLE</b>						5.045								
<b>FECHA DEL ÚLTIMO DATO DISPONIBLE</b>						2013								
<b>FUENTE</b>						Instituto Nacional de Estadística (INE), <i>Encuesta de Ocupación en Campings</i> Elaboración propia								
<b>PERIODICIDAD</b>						Mensual								
<b>OTRA INFORMACIÓN RELEVANTE</b>						Los datos anuales se han calculado como media de los doce meses								
2008	2009	2010	2011	2012	2013	2014	2015	2016	2017	2018	2019	2020		
4.162	4.380	4.165	4.357	4.511	5.045									

#### GRÁFICOS DE EVOLUCIÓN DEL INDICADOR

Nº de plazas

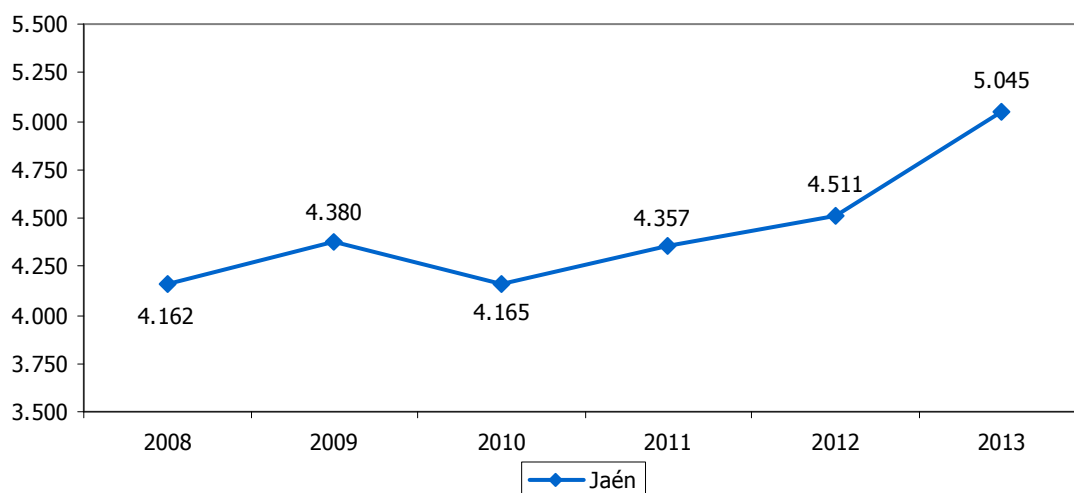

Nº de plazas

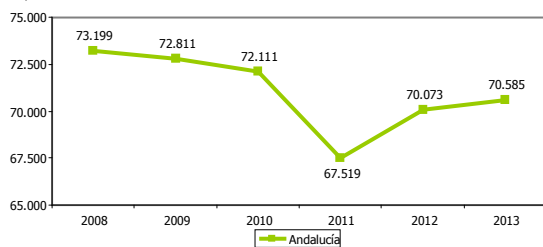

Nº de plazas

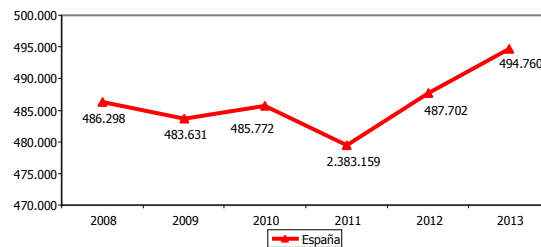





ALOJAMIENTOS DE TURISMO RURAL												5.15
<b>ESTRATEGIA/S</b>		Jaén, paraíso interior / Jaén, calidad ambiental										
<b>TENDENCIA DESEADA/VALOR A ALCANZAR</b>		Aumento										
<b>DEFINICIÓN/DESCRIPCIÓN DEL INDICADOR</b>		Establecimientos o viviendas destinadas al alojamiento turístico mediante precio, con o sin otros servicios complementarios, y que están inscritos en el correspondiente Registro de Alojamientos de cada Comunidad Autónoma										
<b>UNIDAD DE MEDIDA</b>		Nº de alojamientos										
<b>ÚLTIMO DATO DISPONIBLE</b>		170										
<b>FECHA DEL ÚLTIMO DATO DISPONIBLE</b>		2013										
<b>FUENTE</b>		Instituto Nacional de Estadística (INE), <i>Encuesta de Ocupación de Alojamientos de Turismo Rural</i> Elaboración propia										
<b>PERIODICIDAD</b>		Mensual										
<b>OTRA INFORMACIÓN RELEVANTE</b>		Los datos anuales se han calculado como media de los doce meses Los alojamientos de turismo rural tienen las siguientes características: <ul style="list-style-type: none"> <li>- Situados en un medio rural</li> <li>- Edificación con una tipología arquitectónica propia de la zona o ubicados en fincas que mantienen explotaciones agropecuarias</li> <li>- Ofrecen un número de plazas y habitaciones para el alojamiento de huéspedes limitado, además de reunir ciertos requisitos de infraestructuras y dotaciones básicas</li> </ul>										
2008	2009	2010	2011	2012	2013	2014	2015	2016	2017	2018	2019	2020
147	168	164	169	179	170							

#### GRÁFICOS DE EVOLUCIÓN DEL INDICADOR

Nº de alojamientos

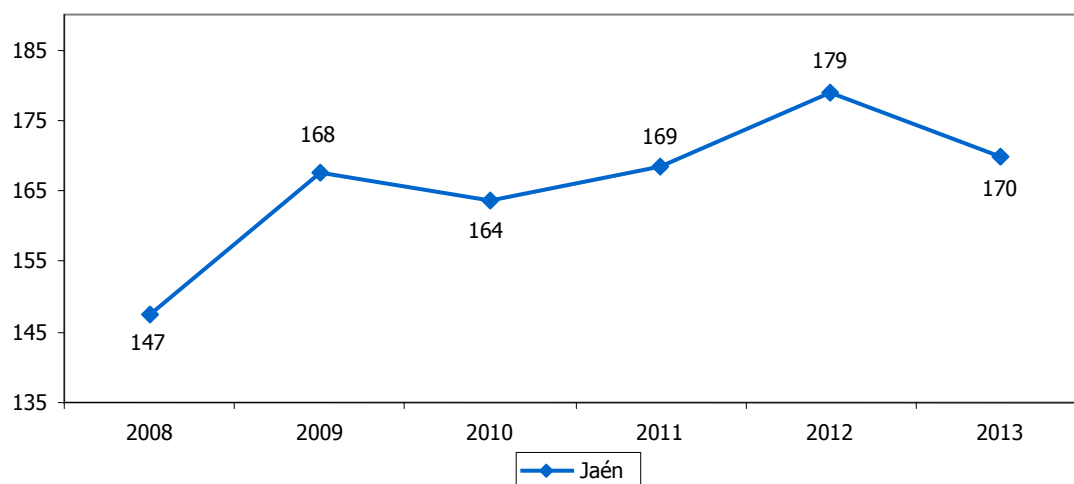

Nº de alojamientos

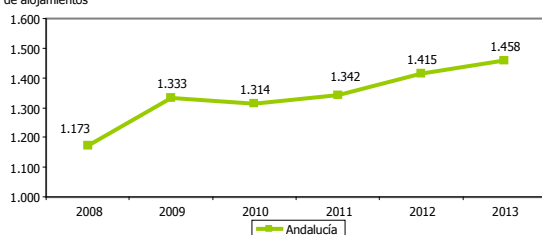

Nº de alojamientos

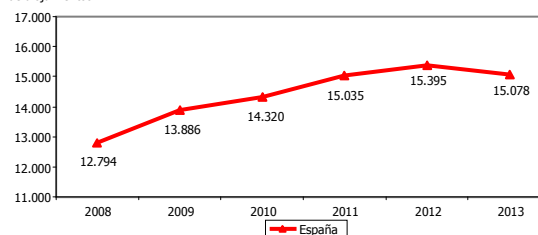



PLAZAS EN ALOJAMIENTOS DE TURISMO RURAL												5.16	
<b>ESTRATEGIA/S</b>						Jaén, paraíso interior / Jaén, calidad ambiental							
<b>TENDENCIA DESEADA/VALOR A ALCANZAR</b>						Aumento							
<b>DEFINICIÓN/DESCRIPCIÓN DEL INDICADOR</b>						Camas fijas en alojamientos de turismo rural							
<b>UNIDAD DE MEDIDA</b>						Nº de plazas							
<b>ÚLTIMO DATO DISPONIBLE</b>						1.482							
<b>FECHA DEL ÚLTIMO DATO DISPONIBLE</b>						2013							
<b>FUENTE</b>						Instituto Nacional de Estadística (INE), <i>Encuesta de Ocupación en Alojamientos de Turismo Rural</i> Elaboración propia							
<b>PERIODICIDAD</b>						Mensual							
<b>OTRA INFORMACIÓN RELEVANTE</b>						Los datos anuales se han calculado como media de los doce meses							
2008	2009	2010	2011	2012	2013	2014	2015	2016	2017	2018	2019	2020	
1.142	1.302	1.271	1.317	1.430	1.482								

#### GRÁFICOS DE EVOLUCIÓN DEL INDICADOR

Nº de plazas

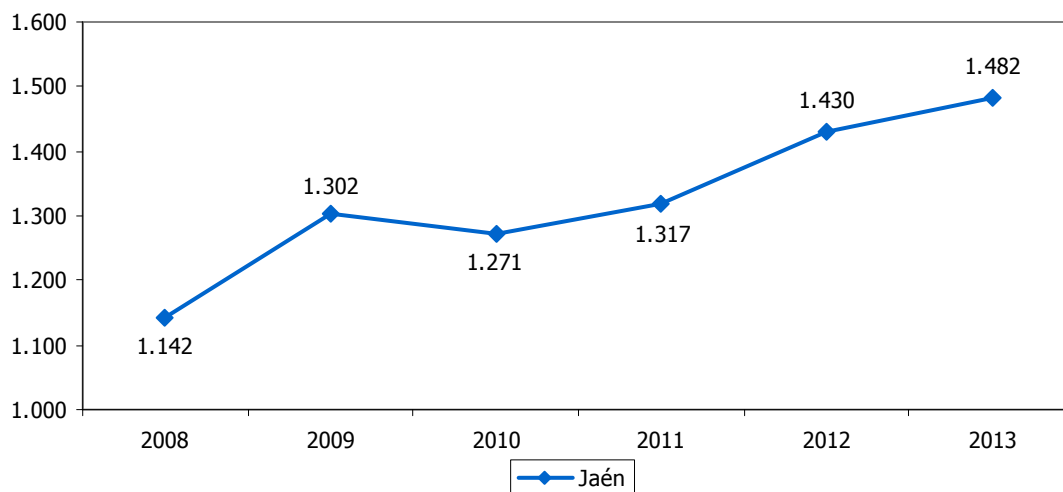

Nº de plazas

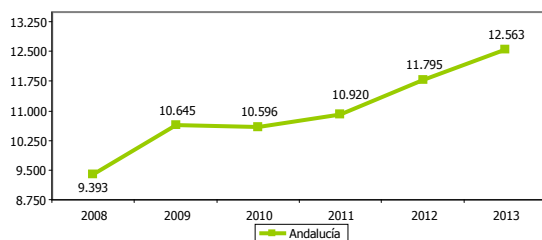

Nº de plazas

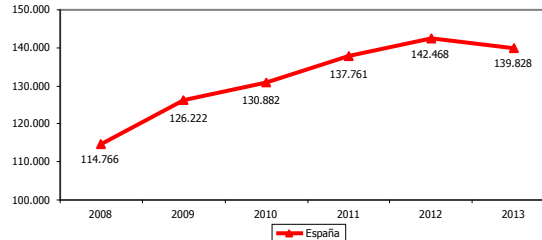



ESTABLECIMIENTOS DE ALOJAMIENTO TURÍSTICO													5.17	
<b>ESTRATEGIA/S</b>						Jaén, paraíso interior								
<b>TENDENCIA DESEADA/VALOR A ALCANZAR</b>						Aumento								
<b>DEFINICIÓN/DESCRIPCIÓN DEL INDICADOR</b>						Empresas y establecimientos dedicados al alojamiento de personas (hoteles, apartamentos, campings y alojamientos de turismo rural)								
<b>UNIDAD DE MEDIDA</b>						Nº de establecimientos								
<b>ÚLTIMO DATO DISPONIBLE</b>						911								
<b>FECHA DEL ÚLTIMO DATO DISPONIBLE</b>						2013								
<b>FUENTE</b>						Instituto Nacional de Estadística (INE), <i>Encuesta de Ocupación Hotelera</i> Instituto Nacional de Estadística (INE), <i>Encuesta de Ocupación en Apartamentos Turísticos</i> Instituto Nacional de Estadística (INE), <i>Encuesta de Ocupación en Campings</i> Instituto Nacional de Estadística (INE), <i>Encuesta de Ocupación de Alojamientos de Turismo Rural</i> Elaboración propia								
<b>PERIODICIDAD</b>						Mensual								
<b>OTRA INFORMACIÓN RELEVANTE</b>						Los datos anuales se han calculado como media de los doce meses								
2008	2009	2010	2011	2012	2013	2014	2015	2016	2017	2018	2019	2020		
798	875	904	866	908	911									

#### GRÁFICOS DE EVOLUCIÓN DEL INDICADOR

Nº de establecimientos

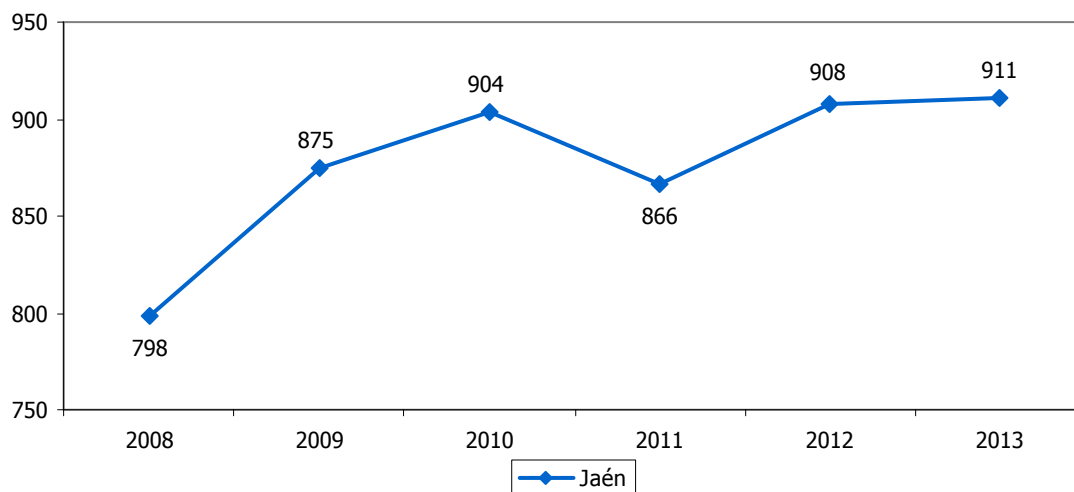

Nº de establecimientos

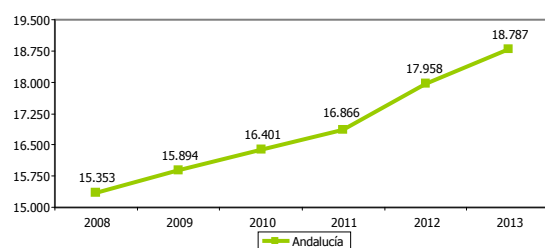

Nº de establecimientos

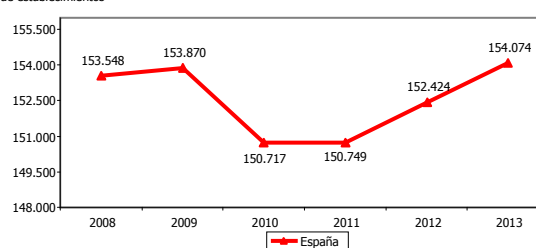



PLAZAS DE ALOJAMIENTO TURÍSTICO													5.18	
<b>ESTRATEGIA/S</b>						Jaén, paraíso interior								
<b>TENDENCIA DESEADA/VALOR A ALCANZAR</b>						Aumento								
<b>DEFINICIÓN/DESCRIPCIÓN DEL INDICADOR</b>						Plazas disponibles para el alojamiento de personas (en hoteles, apartamentos, campings y alojamientos de turismo rural)								
<b>UNIDAD DE MEDIDA</b>						Nº de plazas								
<b>ÚLTIMO DATO DISPONIBLE</b>						17.521								
<b>FECHA DEL ÚLTIMO DATO DISPONIBLE</b>						2013								
<b>FUENTE</b>						Instituto Nacional de Estadística (INE), <i>Encuesta de Ocupación Hotelera</i> Instituto Nacional de Estadística (INE), <i>Encuesta de Ocupación en Apartamentos Turísticos</i> Instituto Nacional de Estadística (INE), <i>Encuesta de Ocupación en Campings</i> Instituto Nacional de Estadística (INE), <i>Encuesta de Ocupación de Alojamientos de Turismo Rural</i> Elaboración propia								
<b>PERIODICIDAD</b>						Mensual								
<b>OTRA INFORMACIÓN RELEVANTE</b>						Los datos anuales se han calculado como media de los doce meses								
2008	2009	2010	2011	2012	2013	2014	2015	2016	2017	2018	2019	2020		
15.641	16.599	16.546	16.805	17.180	17.521									

#### GRÁFICOS DE EVOLUCIÓN DEL INDICADOR

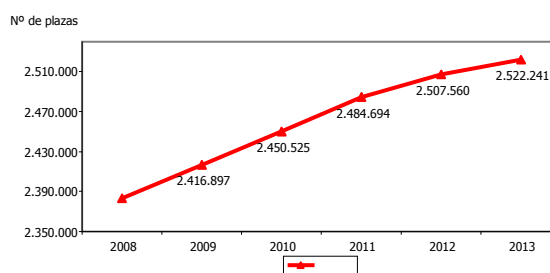
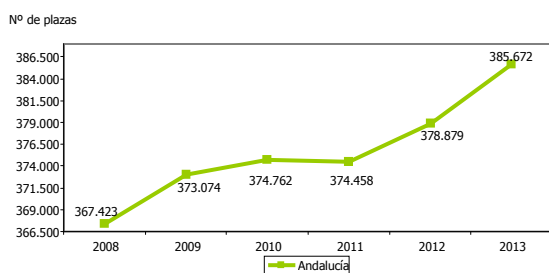
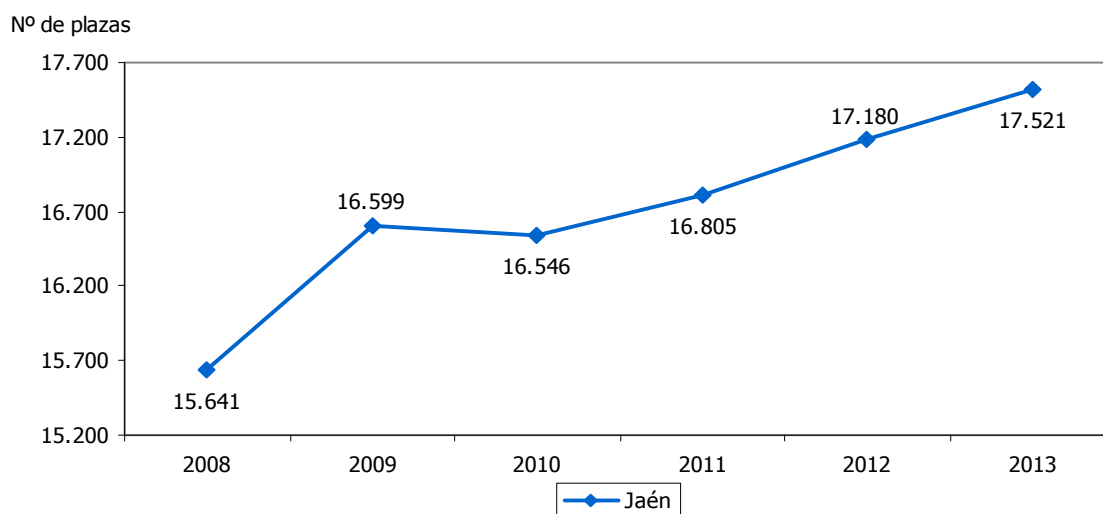



MUSEOS Y CENTROS DE INTERPRETACIÓN												5.19	
<b>ESTRATEGIA/S</b>					Jaén, paraíso interior / Jaén, cultural y educativa								
<b>TENDENCIA DESEADA/VALOR A ALCANZAR</b>					Aumento								
<b>DEFINICIÓN/DESCRIPCIÓN DEL INDICADOR</b>					Museos y centros de interpretación visitables								
<b>UNIDAD DE MEDIDA</b>					Nº de museos y centros								
<b>ÚLTIMO DATO DISPONIBLE</b>					63								
<b>FECHA DEL ÚLTIMO DATO DISPONIBLE</b>					2014								
<b>FUENTE</b>					Diputación de Jaén, <i>Portal de Turismo de la provincia de Jaén</i> , <a href="http://www.promojaen.es">www.promojaen.es</a>								
<b>PERIODICIDAD</b>					Consulta con carácter anual								
<b>OTRA INFORMACIÓN RELEVANTE</b>					Los datos están referidos a 31 de diciembre								
2008	2009	2010	2011	2012	2013	2014	2015	2016	2017	2018	2019	2020	
---	---	---	---	57	59	63							

**GRÁFICO DE EVOLUCIÓN DEL INDICADOR**

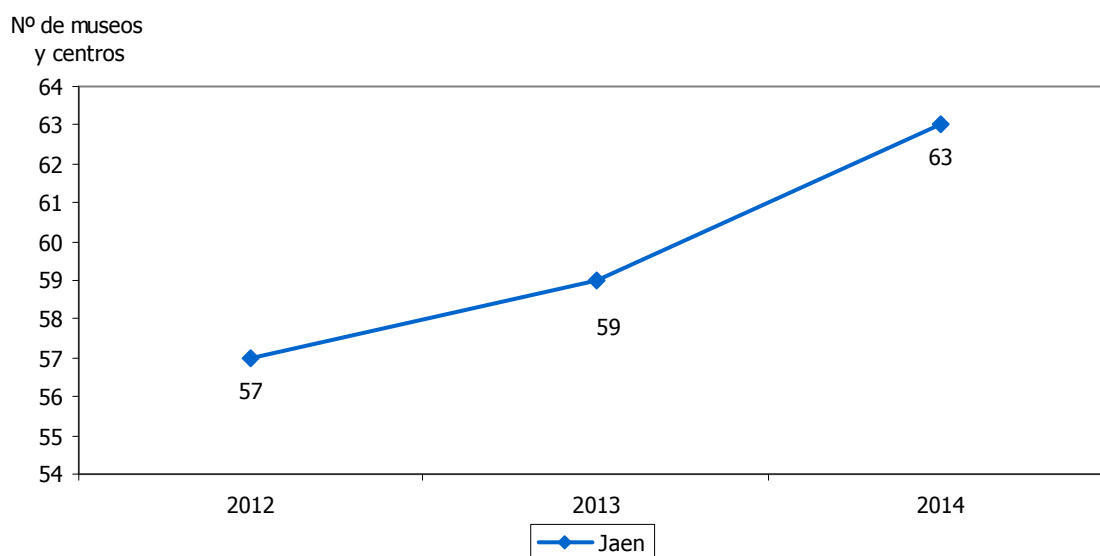



EMPRESAS DE SERVICIOS TURÍSTICOS												5.20	
<b>ESTRATEGIA/S</b>						Jaén, paraíso interior							
<b>TENDENCIA DESEADA/VALOR A ALCANZAR</b>						Aumento							
<b>DEFINICIÓN/DESCRIPCIÓN DEL INDICADOR</b>						Empresas de servicios turísticos							
<b>UNIDAD DE MEDIDA</b>						Nº de empresas							
<b>ÚLTIMO DATO DISPONIBLE</b>						169							
<b>FECHA DEL ÚLTIMO DATO DISPONIBLE</b>						2014							
<b>FUENTE</b>						Diputación de Jaén, <i>Portal de Turismo de la provincia de Jaén</i> , <a href="http://www.promojaen.es">www.promojaen.es</a>							
<b>PERIODICIDAD</b>						Consulta con carácter anual							
<b>OTRA INFORMACIÓN RELEVANTE</b>						Se consideran empresas de servicios turísticos las de visitas guiadas culturales, las de turismo activo, cinegético y ornitológico y las agencias de viajes Los datos están referidos a 31 de diciembre							
2008	2009	2010	2011	2012	2013	2014	2015	2016	2017	2018	2019	2020	
---	---	---	---	153	167	169							

#### GRÁFICOS DE EVOLUCIÓN DEL INDICADOR

Nº de empresas

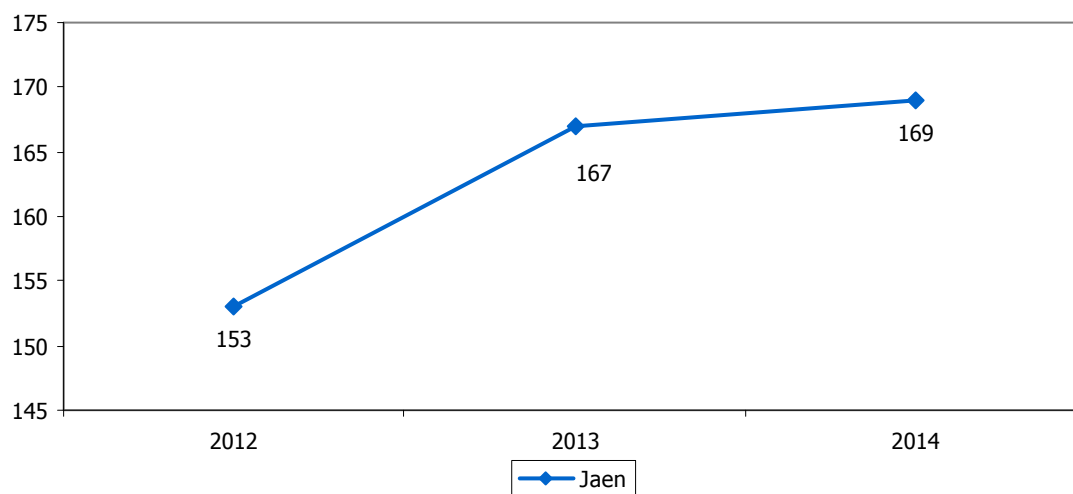



PERSONAL EMPLEADO EN EL SECTOR TURÍSTICO												5.21		
<b>ESTRATEGIA/S</b>						Jaén, paraíso interior								
<b>TENDENCIA DESEADA/VALOR A ALCANZAR</b>						Aumento								
<b>DEFINICIÓN/DESCRIPCIÓN DEL INDICADOR</b>						Conjunto de personas, remuneradas y no remuneradas, que contribuyen mediante la aportación de su trabajo, a la producción de bienes y servicios en los establecimientos turísticos, aunque trabajen fuera de los locales de los mismos								
<b>UNIDAD DE MEDIDA</b>						Nº de personas								
<b>ÚLTIMO DATO DISPONIBLE</b>						943								
<b>FECHA DEL ÚLTIMO DATO DISPONIBLE</b>						2014								
<b>FUENTE</b>						Instituto Nacional de Estadística (INE), <i>Encuesta de Ocupación Hotelera</i> Elaboración propia								
<b>PERIODICIDAD</b>						Mensual								
<b>OTRA INFORMACIÓN RELEVANTE</b>						Los datos anuales se han calculado como media de los doce meses Los datos del último ejercicio son provisionales								
2008	2009	2010	2011	2012	2013	2014	2015	2016	2017	2018	2019	2020		
1.281	1.297	1.218	1.122	1.004	921	943								

#### GRÁFICOS DE EVOLUCIÓN DEL INDICADOR

Nº de personas

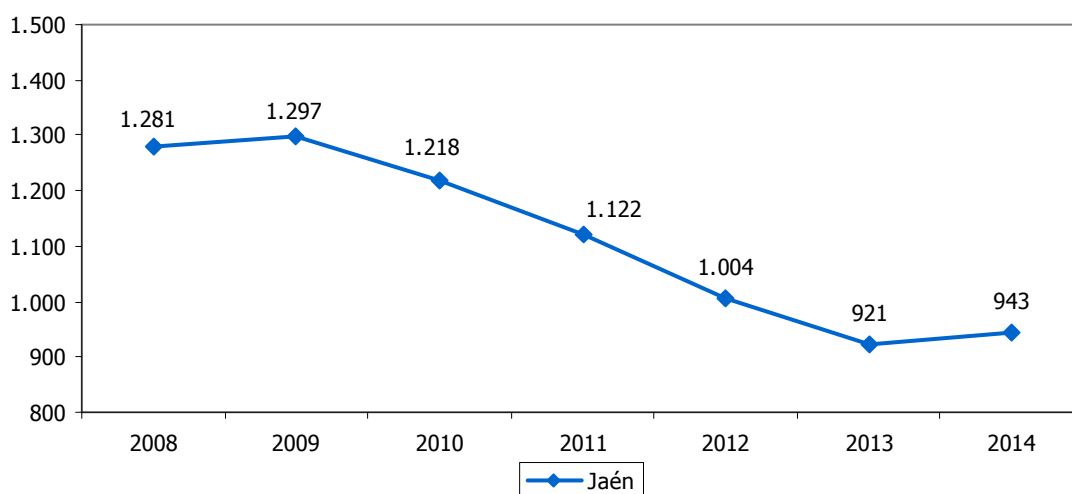

Nº de personas

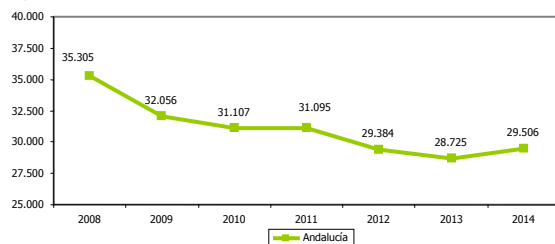

Nº de personas

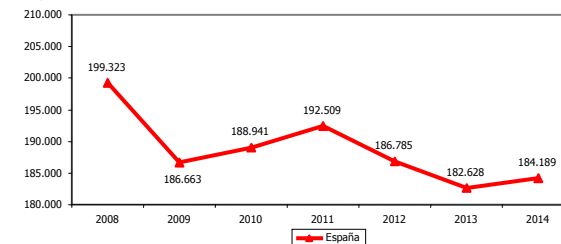



VIAJEROS ANDALUCES RESPECTO AL TOTAL NACIONAL												5.22	
<b>ESTRATEGIA/S</b>						Jaén, paraíso interior							
<b>TENDENCIA DESEADA/VALOR A ALCANZAR</b>						-							
<b>DEFINICIÓN/DESCRIPCIÓN DEL INDICADOR</b>						Turistas procedentes de la Comunidad Autónoma de Andalucía en relación al total de viajeros españoles							
<b>UNIDAD DE MEDIDA</b>						%							
<b>ÚLTIMO DATO DISPONIBLE</b>						50,03							
<b>FECHA DEL ÚLTIMO DATO DISPONIBLE</b>						2014							
<b>FUENTE</b>						Instituto Nacional de Estadística (INE), <i>Encuesta de Ocupación Hotelera</i>							
<b>PERIODICIDAD</b>						Anual							
<b>OTRA INFORMACIÓN RELEVANTE</b>						Los datos del último ejercicio son provisionales							
2008	2009	2010	2011	2012	2013	2014	2015	2016	2017	2018	2019	2020	
50,07	51,52	51,30	51,29	50,41	50,41	50,03							

GRÁFICO DE EVOLUCIÓN DEL INDICADOR

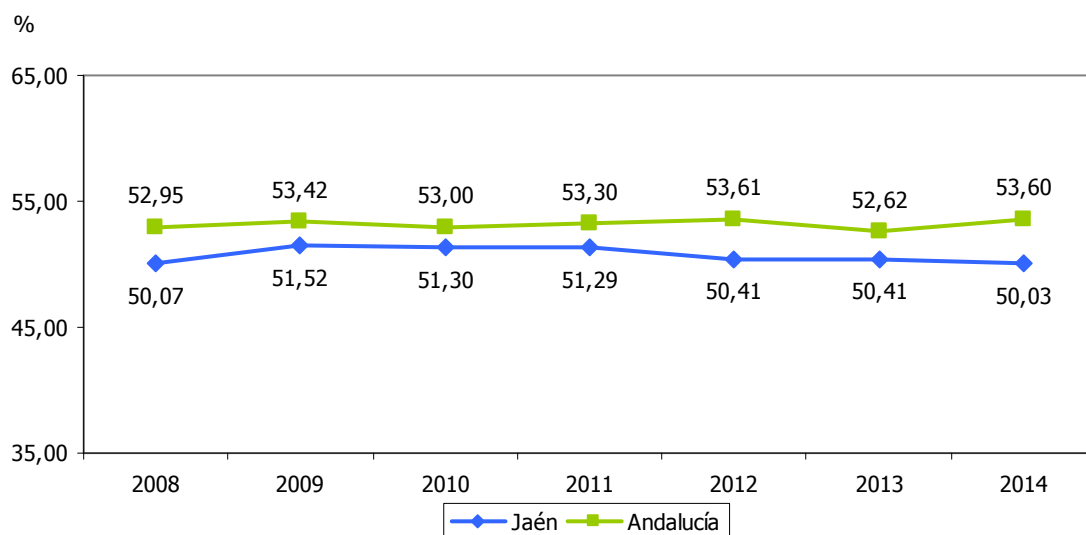





VIAJEROS EXTRANJEROS RESPECTO AL TOTAL													5.23	
<b>ESTRATEGIA/S</b>					Jaén, paraíso interior									
<b>TENDENCIA DESEADA/VALOR A ALCANZAR</b>					Aumento									
<b>DEFINICIÓN/DESCRIPCIÓN DEL INDICADOR</b>					Turistas procedentes de fuera del territorio nacional en relación al total									
<b>UNIDAD DE MEDIDA</b>					%									
<b>ÚLTIMO DATO DISPONIBLE</b>					14,93									
<b>.FECHA DEL ÚLTIMO DATO DISPONIBLE</b>					2014									
<b>FUENTE</b>					Instituto Nacional de Estadística (INE), <i>Encuesta de Ocupación Hotelera</i> Elaboración propia									
<b>PERIODICIDAD</b>					Mensual									
<b>OTRA INFORMACIÓN RELEVANTE</b>					Los datos anuales se han calculado como media de los doce meses Los datos del último ejercicio son provisionales									
2008	2009	2010	2011	2012	2013	2014	2015	2016	2017	2018	2019	2020		
12,05	11,90	12,85	13,98	14,43	15,11	14,93								

GRÁFICO DE EVOLUCIÓN DEL INDICADOR

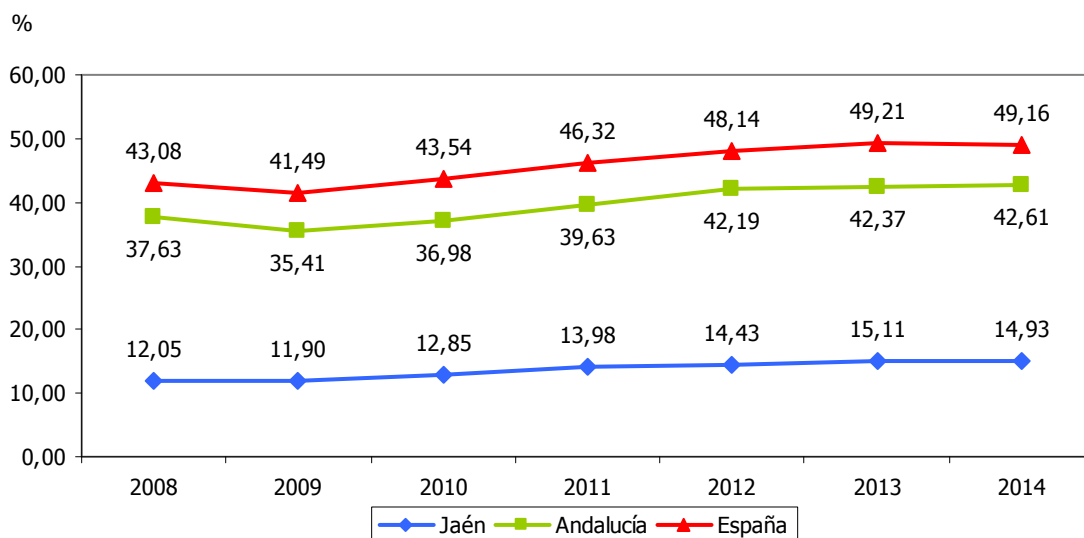



VIAJEROS ENTRADOS EN ÚBEDA Y BAEZA													5.24	
ESTRATEGIA/S					Jaén, paraíso interior									
TENDENCIA DESEADA/VALOR A ALCANZAR					Aumento									
DEFINICIÓN/DESCRIPCIÓN DEL INDICADOR					Viajeros entrados en la zona turística de Úbeda y Baeza									
UNIDAD DE MEDIDA					Nº de personas									
ÚLTIMO DATO DISPONIBLE					120.204									
FECHA DEL ÚLTIMO DATO DISPONIBLE					2013									
FUENTE					<i>Observatorio turístico de la provincia de Jaén, a partir de los datos del Instituto Nacional de Estadística (INE), Encuesta de Ocupación Hotelera</i>									
PERIODICIDAD					Anual									
OTRA INFORMACIÓN RELEVANTE														
2008	2009	2010	2011	2012	2013	2014	2015	2016	2017	2018	2019	2020		
111.957	104.770	107.357	109.814	112.485	120.204									

GRÁFICO DE EVOLUCIÓN DEL INDICADOR

Nº de personas

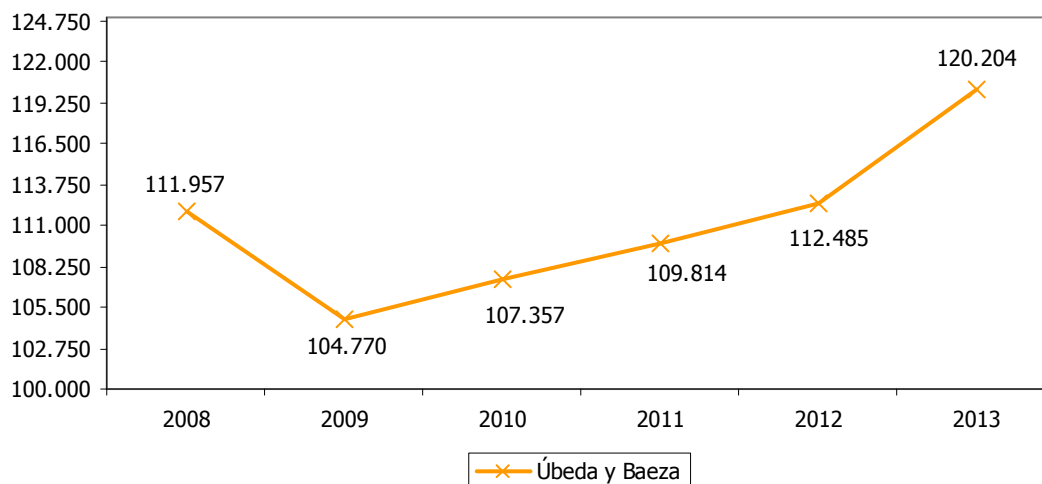



VIAJEROS ENTRADOS EN JAÉN CAPITAL												5.25	
<b>ESTRATEGIA/S</b>						Jaén, paraíso interior							
<b>TENDENCIA DESEADA/VALOR A ALCANZAR</b>						Aumento							
<b>DEFINICIÓN/DESCRIPCIÓN DEL INDICADOR</b>						Viajeros entrados en la zona turística de Jaén capital							
<b>UNIDAD DE MEDIDA</b>						Nº de personas							
<b>ÚLTIMO DATO DISPONIBLE</b>						118.862							
<b>FECHA DEL ÚLTIMO DATO DISPONIBLE</b>						2013							
<b>FUENTE</b>						<i>Observatorio turístico de la provincia de Jaén, a partir de los datos del Instituto Nacional de Estadística (INE), Encuesta de Ocupación Hotelera</i>							
<b>PERIODICIDAD</b>						Anual							
<b>OTRA INFORMACIÓN RELEVANTE</b>						A partir del ejercicio 2011 los datos recogen los viajeros entrados a Jaén capital y a su área metropolitana							
2008	2009	2010	2011	2012	2013	2014	2015	2016	2017	2018	2019	2020	
124.309	115.265	106.987	137.520	125.973	118.862								

**GRÁFICO DE EVOLUCIÓN DEL INDICADOR**

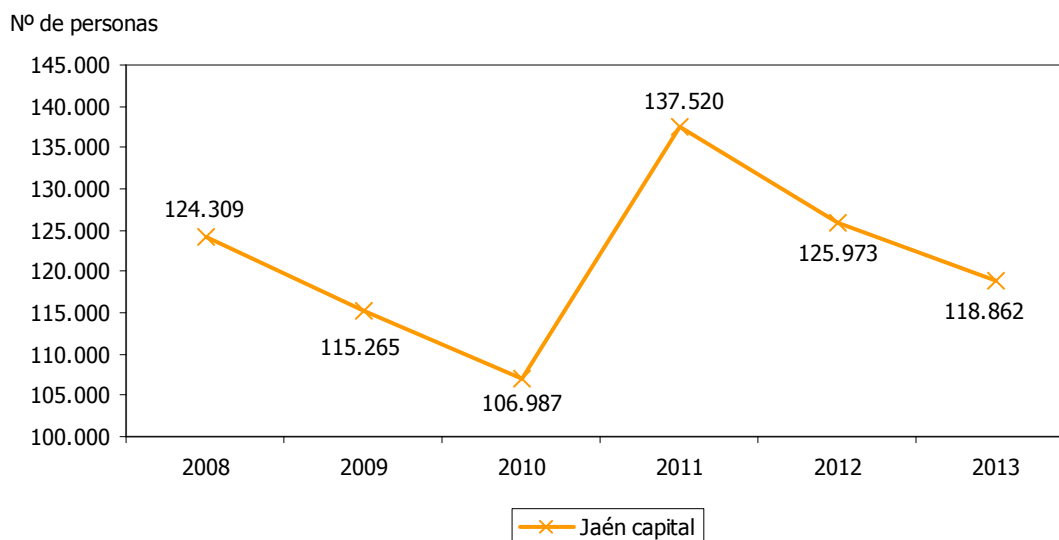



VIAJEROS ENTRADOS EN EL PARQUE NATURAL DE CAZORLA, SEGURA Y LAS VILLAS													5.26	
<b>ESTRATEGIA/S</b>						Jaén, paraíso interior / Jaén, calidad ambiental								
<b>TENDENCIA DESEADA/VALOR A ALCANZAR</b>						Aumento								
<b>DEFINICIÓN/DESCRIPCIÓN DEL INDICADOR</b>						Viajeros entrados en la zona turística del Parque Natural de Cazorla, Segura y Las Villas								
<b>UNIDAD DE MEDIDA</b>						Nº de personas								
<b>ÚLTIMO DATO DISPONIBLE</b>						75.761								
<b>FECHA DEL ÚLTIMO DATO DISPONIBLE</b>						2013								
<b>FUENTE</b>						<i>Observatorio turístico de la provincia de Jaén, a partir de los datos del Instituto Nacional de Estadística (INE), Encuesta de Ocupación Hotelera</i>								
<b>PERIODICIDAD</b>						Anual								
<b>OTRA INFORMACIÓN RELEVANTE</b>														
2008	2009	2010	2011	2012	2013	2014	2015	2016	2017	2018	2019	2020		
97.662	90.264	83.783	81.768	85.366	75.761									

**GRÁFICO DE EVOLUCIÓN DEL INDICADOR**

Nº de personas

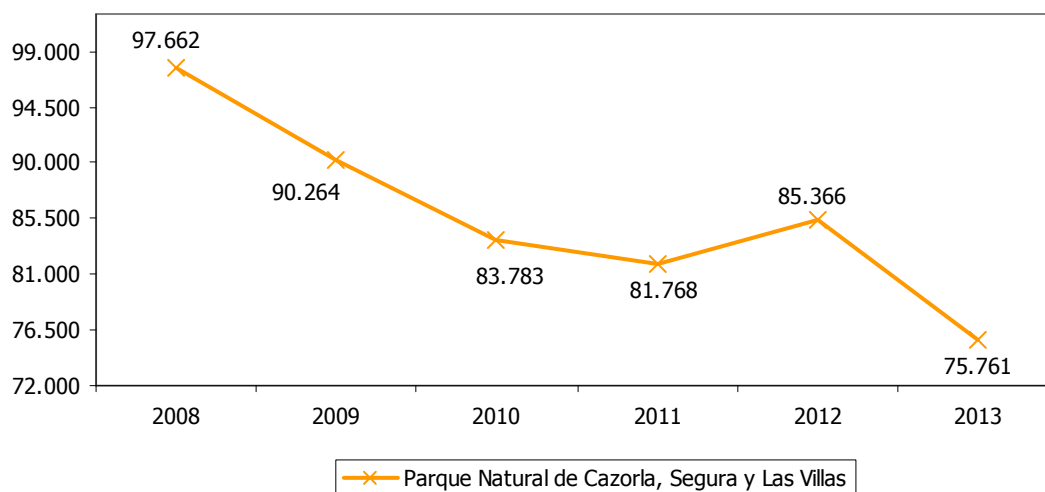



<b>VIAJEROS ENTRADOS EN OTROS DESTINOS</b>												<b>5.27</b>	
<b>ESTRATEGIA/S</b>						Jaén, paraíso interior							
<b>TENDENCIA DESEADA/VALOR A ALCANZAR</b>						Aumento							
<b>DEFINICIÓN/DESCRIPCIÓN DEL INDICADOR</b>						Viajeros entrados en otras zonas turísticas de la provincia distintas a Úbeda, Baeza, Jaén capital y el Parque Natural de Cazorla, Segura y Las Villas							
<b>UNIDAD DE MEDIDA</b>						Nº de personas							
<b>ÚLTIMO DATO DISPONIBLE</b>						121.017							
<b>FECHA DEL ÚLTIMO DATO DISPONIBLE</b>						2013							
<b>FUENTE</b>						Observatorio turístico de la provincia de Jaén, a partir de los datos del Instituto Nacional de Estadística (INE), Encuesta de Ocupación Hotelera							
<b>PERIODICIDAD</b>						Anual							
<b>OTRA INFORMACIÓN RELEVANTE</b>													
2008	2009	2010	2011	2012	2013	2014	2015	2016	2017	2018	2019	2020	
200.603	196.779	187.535	154.311	128.039	121.017								

**GRÁFICO DE EVOLUCIÓN DEL INDICADOR**

Nº de personas

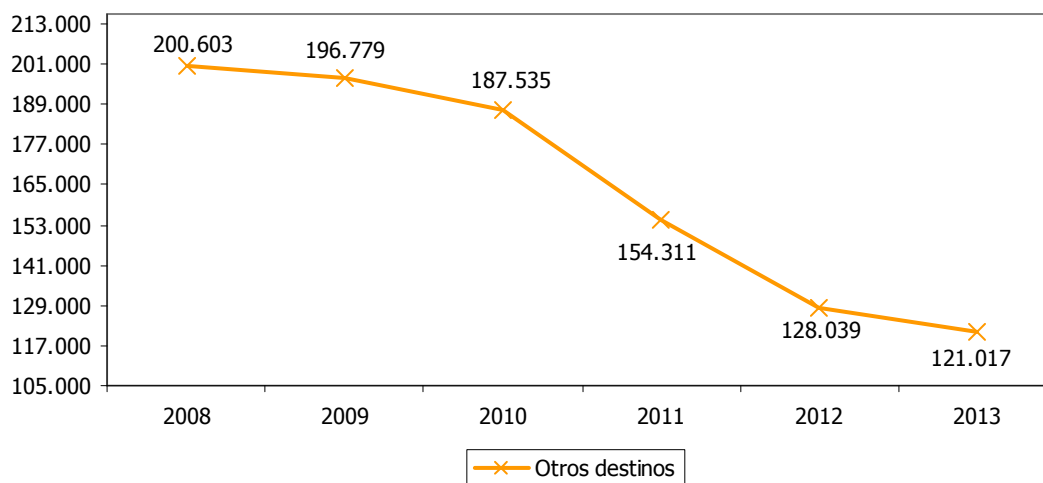



<b>BIENES DEL PATRIMONIO INMUEBLE</b>													<b>5.28</b>	
<b>ESTRATEGIA/S</b>					Jaén, paraíso interior									
<b>TENDENCIA DESEADA/VALOR A ALCANZAR</b>					Aumento									
<b>DEFINICIÓN/DESCRIPCIÓN DEL INDICADOR</b>					Bienes inmuebles inscritos en el Catálogo General del Patrimonio Histórico Andaluz									
<b>UNIDAD DE MEDIDA</b>					Nº de bienes									
<b>ÚLTIMO DATO DISPONIBLE</b>					527									
<b>FECHA DEL ÚLTIMO DATO DISPONIBLE</b>					2014									
<b>FUENTE</b>					Consejería de Educación, Cultura y Deporte de la Junta de Andalucía, <i>Catálogo General del Patrimonio Histórico Andaluz</i>									
<b>PERIODICIDAD</b>					Anual									
<b>OTRA INFORMACIÓN RELEVANTE</b>					Los datos están referidos a 30 de diciembre									
2008	2009	2010	2011	2012	2013	2014	2015	2016	2017	2018	2019	2020		
498	502	506	509	517	522	527								

**GRÁFICO DE EVOLUCIÓN DEL INDICADOR**

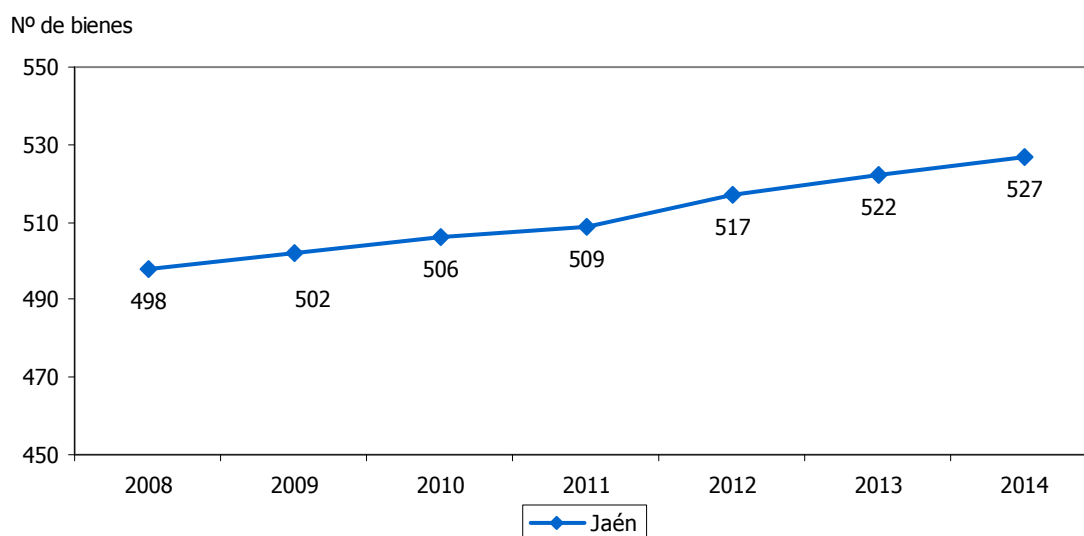



BIENES DEL PATRIMONIO INMUEBLE INCOADOS												5.29	
<b>ESTRATEGIA/S</b>		Jaén, paraíso interior											
<b>TENDENCIA DESEADA/VALOR A ALCANZAR</b>		Aumento											
<b>DEFINICIÓN/DESCRIPCIÓN DEL INDICADOR</b>		Bienes inmuebles incoados según el Catálogo General del Patrimonio Histórico Andaluz											
<b>UNIDAD DE MEDIDA</b>		Nº de bienes											
<b>ÚLTIMO DATO DISPONIBLE</b>		9											
<b>FECHA DEL ÚLTIMO DATO DISPONIBLE</b>		2014											
<b>FUENTE</b>		Consejería de Educación, Cultura y Deporte de la Junta de Andalucía, <i>Catálogo General del Patrimonio Histórico Andaluz</i>											
<b>PERIODICIDAD</b>		Anual											
<b>OTRA INFORMACIÓN RELEVANTE</b>		Los datos están referidos a 30 de diciembre											
2008	2009	2010	2011	2012	2013	2014	2015	2016	2017	2018	2019	2020	
---	---	---	---	13	11	9							

**GRÁFICO DE EVOLUCIÓN DEL INDICADOR**

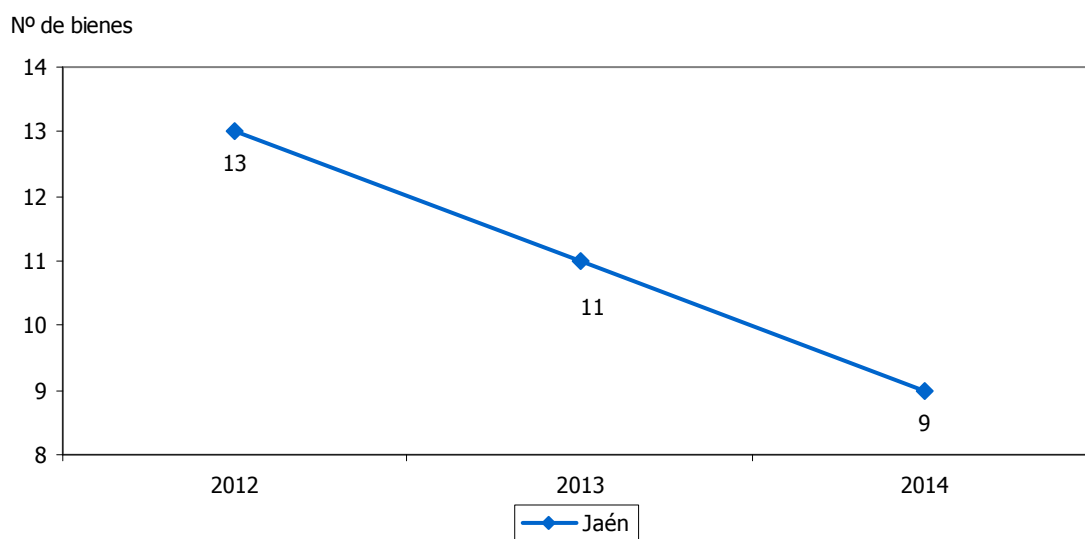







## **JAÉN, CENTRO MUNDIAL DEL ACEITE DE OLIVA**

- 6.1. Superficie de olivar
- 6.2. Olivar de regadío respecto al total
- 6.3. Superficie de olivar ecológico
- 6.4. Superficie de olivar ecológico respecto a la superficie total
- 6.5. Superficie de olivar en producción integrada
- 6.6. Superficie de olivar en producción integrada respecto a la superficie total
- 6.7. Rendimiento de las explotaciones de regadío
- 6.8. Rendimiento de las explotaciones de secano
- 6.9. Almazaras
- 6.10. Cooperativas agrarias de segundo grado
- 6.11. Producción de aceite de oliva
- 6.12. Producción de aceite de oliva respecto al total nacional
- 6.13. Producción de aceite de oliva respecto al total mundial
- 6.14. Producción de aceite de oliva virgen extra respecto al total
- 6.15. Consumo de aceite de oliva en España
- 6.16. Consumo de aceite de oliva en la Unión Europea
- 6.17. Consumo de aceite de oliva en el mundo
- 6.18. Precio medio ponderado del aceite de oliva
- 6.19. Precio medio del aceite de oliva virgen extra
- 6.20. Exportaciones de aceite de oliva
- 6.21. Valor de las exportaciones de aceite de oliva
- 6.22. Exportaciones de aceite de oliva respecto al total nacional
- 6.23. Ventas de aceite de oliva de las almazaras
- 6.24. Aceite de oliva virgen adquirido por las almazaras
- 6.25. Contratos negociados en MFAO



- 6.26. Operaciones registradas de aceite de oliva virgen extra respecto al total
- 6.27. Proyectos de investigación en olivar y aceite de oliva
- 6.28. Ingresos de proyectos de investigación en olivar y aceite de oliva
- 6.29. Producto Interior Bruto del sector agrario
- 6.30. Tasa de variación del Producto Interior Bruto del sector agrario
- 6.31. Producto Interior Bruto del sector agrario respecto al total
- 6.32. Subvenciones a la producción agraria
- 6.33. Población activa en el sector agrario
- 6.34. Población activa en el sector agrario respecto al total
- 6.35. Población ocupada en el sector agrario
- 6.36. Población ocupada en el sector agrario respecto al total



SUPERFICIE DE OLIVAR													6.1
<b>ESTRATEGIA/S</b>		Jaén, centro mundial del aceite de oliva											
<b>TENDENCIA DESEADA/VALOR A ALCANZAR</b>		-											
<b>DEFINICIÓN/DESCRIPCIÓN DEL INDICADOR</b>		Superficie de olivar cultivada											
<b>UNIDAD DE MEDIDA</b>		Hectáreas											
<b>ÚLTIMO DATO DISPONIBLE</b>		584.415											
<b>FECHA DEL ÚLTIMO DATO DISPONIBLE</b>		2012											
<b>FUENTE</b>		Ministerio de Agricultura, Alimentación y Medio Ambiente, <i>Anuario de Estadística</i>											
<b>PERIODICIDAD</b>		Anual											
<b>OTRA INFORMACIÓN RELEVANTE</b>													
2008	2009	2010	2011	2012	2013	2014	2015	2016	2017	2018	2019	2020	
570.822	570.965	574.181	586.241	584.415									

#### GRÁFICOS DE EVOLUCIÓN DEL INDICADOR

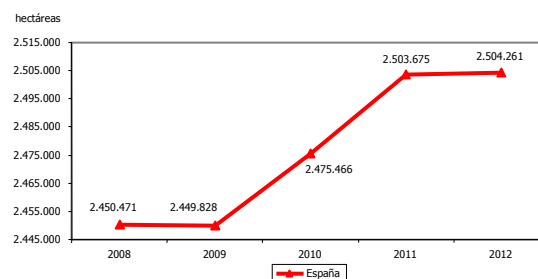
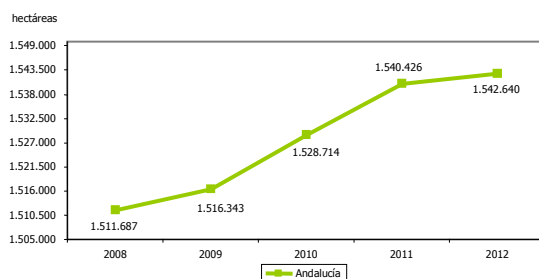
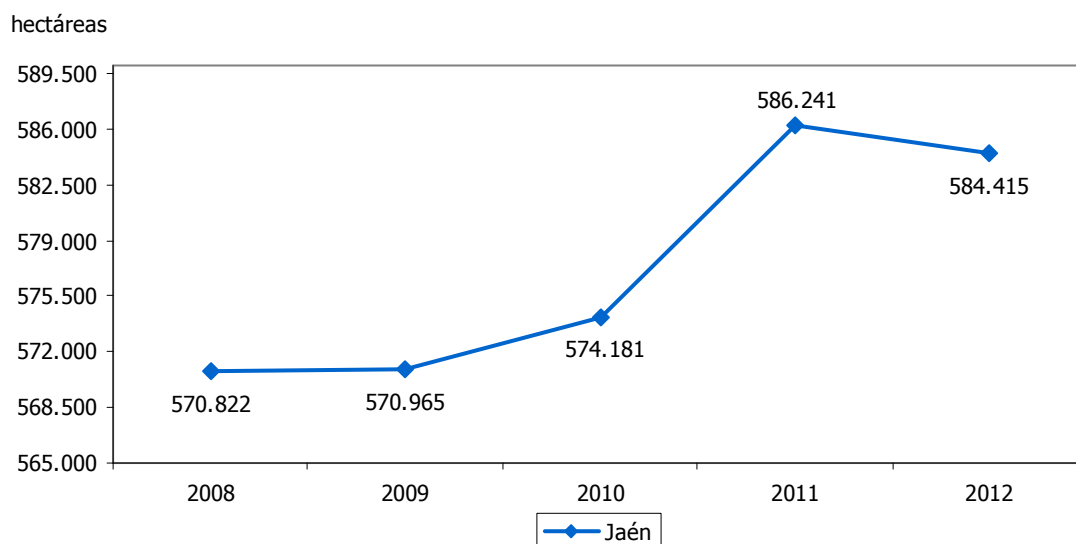



OLIVAR DE REGADÍO RESPECTO AL TOTAL													6.2
<b>ESTRATEGIA/S</b>					Jaén, centro mundial del aceite de oliva								
<b>TENDENCIA DESEADA/VALOR A ALCANZAR</b>					Aumento								
<b>DEFINICIÓN/DESCRIPCIÓN DEL INDICADOR</b>					Superficie de olivar de regadío en relación a la superficie de olivar cultivada								
<b>UNIDAD DE MEDIDA</b>					%								
<b>ÚLTIMO DATO DISPONIBLE</b>					46,92								
<b>FECHA DEL ÚLTIMO DATO DISPONIBLE</b>					2012								
<b>FUENTE</b>					Ministerio de Agricultura, Alimentación y Medio Ambiente, <i>Anuario de Estadística</i> Elaboración propia								
<b>PERIODICIDAD</b>					Anual								
<b>OTRA INFORMACIÓN RELEVANTE</b>													
2008	2009	2010	2011	2012	2013	2014	2015	2016	2017	2018	2019	2020	
32,09	31,06	32,52	32,99	46,92									

GRÁFICO DE EVOLUCIÓN DEL INDICADOR

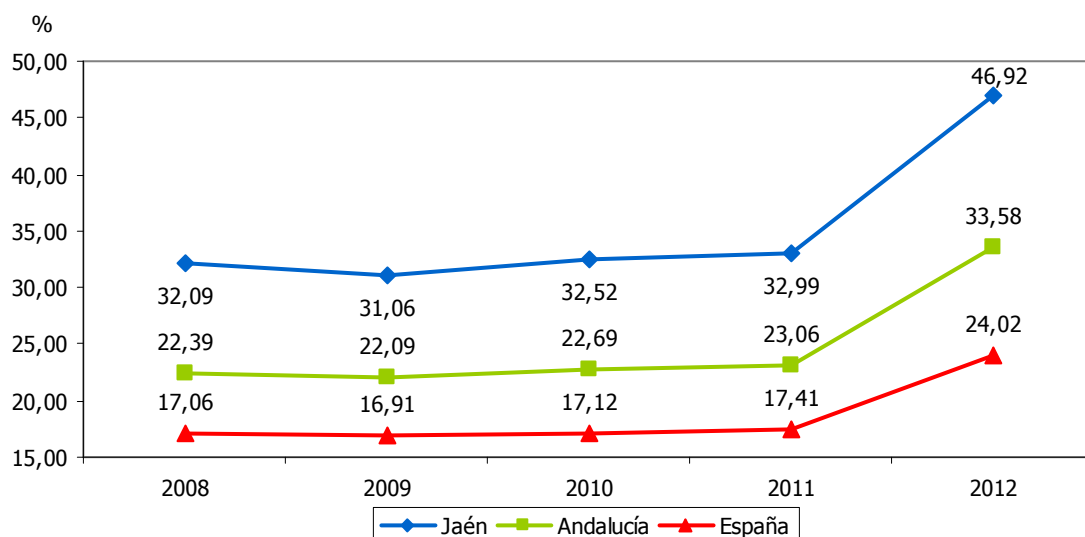



SUPERFICIE DE OLIVAR ECOLÓGICO													6.3
<b>ESTRATEGIA/S</b>		Jaén, centro mundial del aceite de oliva / Jaén, calidad ambiental											
<b>TENDENCIA DESEADA/VALOR A ALCANZAR</b>		Aumento											
<b>DEFINICIÓN/DESCRIPCIÓN DEL INDICADOR</b>		Superficie de olivar en agricultura ecológica											
<b>UNIDAD DE MEDIDA</b>		Hectáreas											
<b>ÚLTIMO DATO DISPONIBLE</b>		6.228,06											
<b>FECHA DEL ÚLTIMO DATO DISPONIBLE</b>		2013											
<b>FUENTE</b>		Ministerio de Agricultura, Alimentación y Medio Ambiente, <i>Estadísticas de agricultura ecológica</i>											
<b>PERIODICIDAD</b>		Anual											
<b>OTRA INFORMACIÓN RELEVANTE</b>													
2008	2009	2010	2011	2012	2013	2014	2015	2016	2017	2018	2019	2020	
3.136	3.984	4.170	5.373	5.646	6.228								

#### GRÁFICOS DE EVOLUCIÓN DEL INDICADOR

Hectáreas

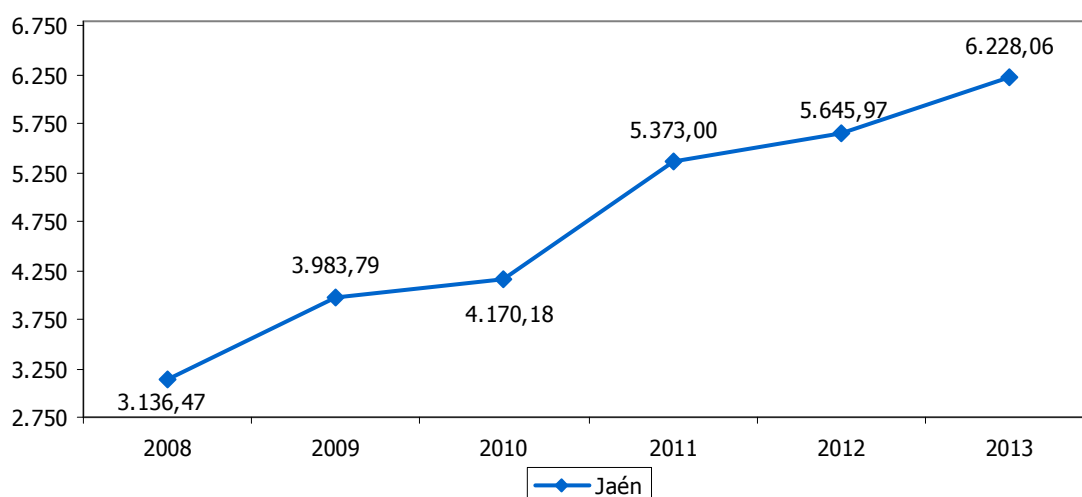

Hectáreas

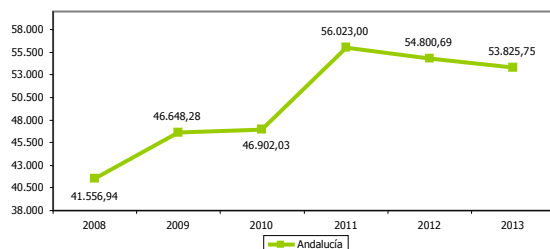

Hectáreas

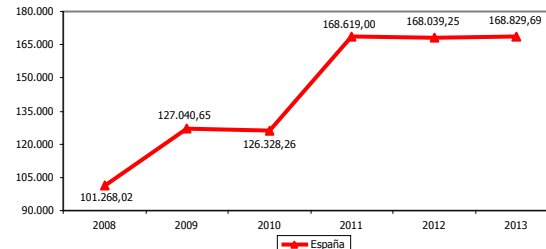



SUPERFICIE DE OLIVAR ECOLÓGICO RESPECTO A LA SUPERFICIE TOTAL												6.4	
<b>ESTRATEGIA/S</b>					Jaén, centro mundial del aceite de oliva / Jaén, calidad ambiental								
<b>TENDENCIA DESEADA/VALOR A ALCANZAR</b>					Aumento								
<b>DEFINICIÓN/DESCRIPCIÓN DEL INDICADOR</b>					Superficie de olivar en agricultura ecológica en relación a la superficie total de olivar								
<b>UNIDAD DE MEDIDA</b>					%								
<b>ÚLTIMO DATO DISPONIBLE</b>					0,97								
<b>FECHA DEL ÚLTIMO DATO DISPONIBLE</b>					2012								
<b>FUENTE</b>					Ministerio de Agricultura, Alimentación y Medio Ambiente, <i>Estadísticas de agricultura ecológica</i> Ministerio de Agricultura, Alimentación y Medio Ambiente, <i>Anuario de Estadística</i> Elaboración propia								
<b>PERIODICIDAD</b>					Anual								
<b>OTRA INFORMACIÓN RELEVANTE</b>													
<b>2008</b>	<b>2009</b>	<b>2010</b>	<b>2011</b>	<b>2012</b>	<b>2013</b>	<b>2014</b>	<b>2015</b>	<b>2016</b>	<b>2017</b>	<b>2018</b>	<b>2019</b>	<b>2020</b>	
0,55	0,70	0,73	0,92	0,97									

GRÁFICO DE EVOLUCIÓN DEL INDICADOR

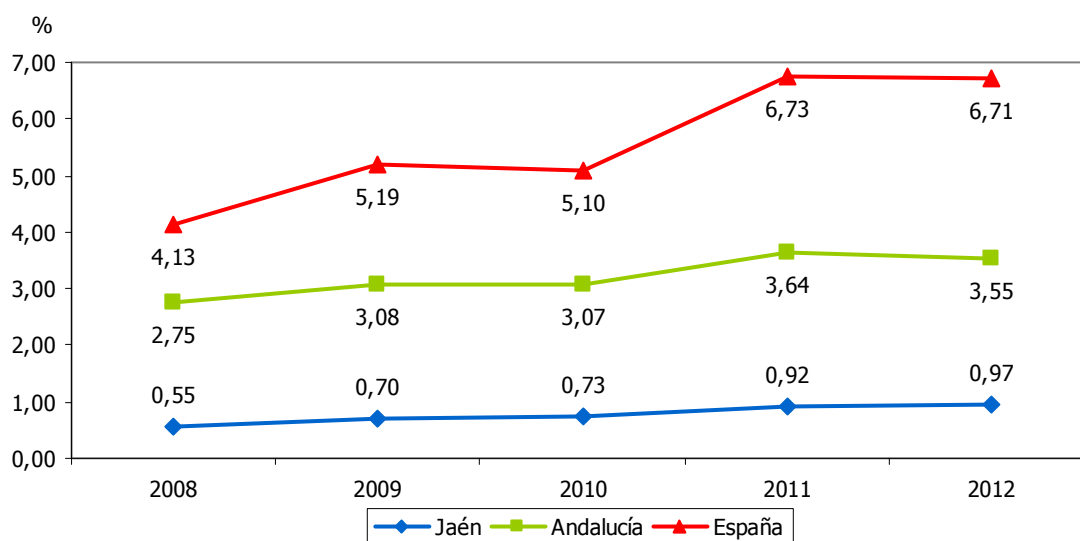



SUPERFICIE DE OLIVAR EN PRODUCCIÓN INTEGRADA												6.5	
<b>ESTRATEGIA/S</b>						Jaén, centro mundial del aceite de oliva							
<b>TENDENCIA DESEADA/VALOR A ALCANZAR</b>						Aumento							
<b>DEFINICIÓN/DESCRIPCIÓN DEL INDICADOR</b>						Superficie de olivar en producción integrada							
<b>UNIDAD DE MEDIDA</b>						Hectáreas							
<b>ÚLTIMO DATO DISPONIBLE</b>						82.577,00							
<b>FECHA DEL ÚLTIMO DATO DISPONIBLE</b>						2013							
<b>FUENTE</b>						Delegación Territorial de Agricultura, Pesca y Medio Ambiente de la Junta de Andalucía en Jaén							
<b>PERIODICIDAD</b>						Solicitud con carácter anual							
<b>OTRA INFORMACIÓN RELEVANTE</b>						Los datos de España tienen como fuente el Ministerio de Agricultura, Alimentación y Medio Ambiente, <i>Resumen de los datos sobre producción integrada</i>							
2008	2009	2010	2011	2012	2013	2014	2015	2016	2017	2018	2019	2020	
33.691	40.306	45.219	54.508	67.266	82.577								

#### GRÁFICOS DE EVOLUCIÓN DEL INDICADOR

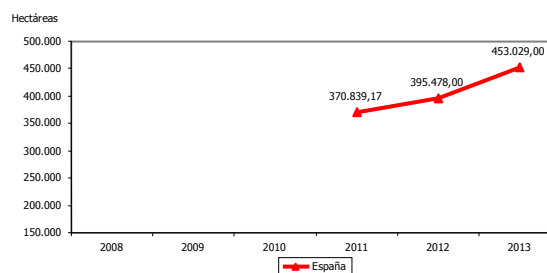
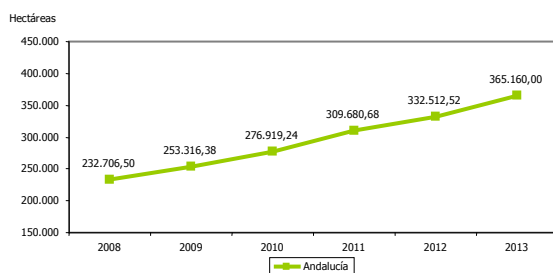
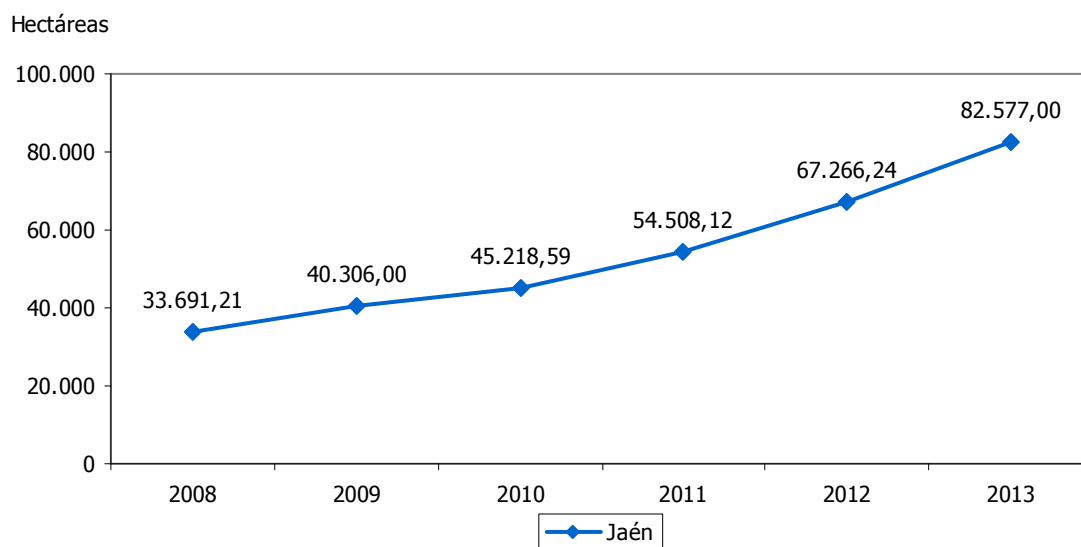



SUPERFICIE DE OLIVAR EN PRODUCCIÓN INTEGRADA RESPECTO A LA SUPERFICIE TOTAL												6.6
<b>ESTRATEGIA/S</b>					Jaén, centro mundial del aceite de oliva							
<b>TENDENCIA DESEADA/VALOR A ALCANZAR</b>					Aumento							
<b>DEFINICIÓN/DESCRIPCIÓN DEL INDICADOR</b>					Superficie de olivar en producción integrada en relación a la superficie total de olivar							
<b>UNIDAD DE MEDIDA</b>					%							
<b>ÚLTIMO DATO DISPONIBLE</b>					11,51							
<b>FECHA DEL ÚLTIMO DATO DISPONIBLE</b>					2012							
<b>FUENTE</b>					Delegación Territorial de Agricultura, Pesca y Medio Ambiente de la Junta de Andalucía en Jaén Ministerio de Agricultura, Alimentación y Medio Ambiente, <i>Anuario de Estadística</i> Elaboración propia							
<b>PERIODICIDAD</b>					Anual							
<b>OTRA INFORMACIÓN RELEVANTE</b>												
2008	2009	2010	2011	2012	2013	2014	2015	2016	2017	2018	2019	2020
5,90	7,06	7,88	9,30	11,51								

GRÁFICO DE EVOLUCIÓN DEL INDICADOR

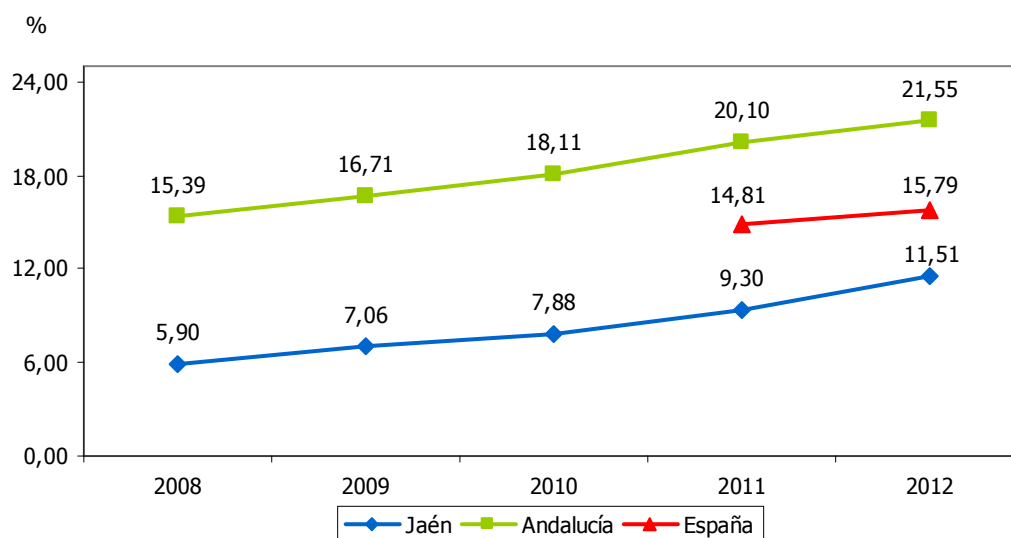





RENDIMIENTO DE LAS EXPLOTACIONES DE REGADÍO												6.7
ESTRATEGIA/S					Jaén, centro mundial del aceite de oliva							
TENDENCIA DESEADA/VALOR A ALCANZAR					Aumento							
DEFINICIÓN/DESCRIPCIÓN DEL INDICADOR					Rendimiento medio de las explotaciones de olivar de regadío							
UNIDAD DE MEDIDA					kg/hectárea							
ÚLTIMO DATO DISPONIBLE					1.565							
FECHA DEL ÚLTIMO DATO DISPONIBLE					2012							
FUENTE					Ministerio de Agricultura, Alimentación y Medio Ambiente, <i>Anuario de Estadística</i>							
PERIODICIDAD					Anual							
OTRA INFORMACIÓN RELEVANTE												
2008	2009	2010	2011	2012	2013	2014	2015	2016	2017	2018	2019	2020
4.742	6.000	6.000	6.386	1.565								

GRÁFICO DE EVOLUCIÓN DEL INDICADOR

kg/hectárea

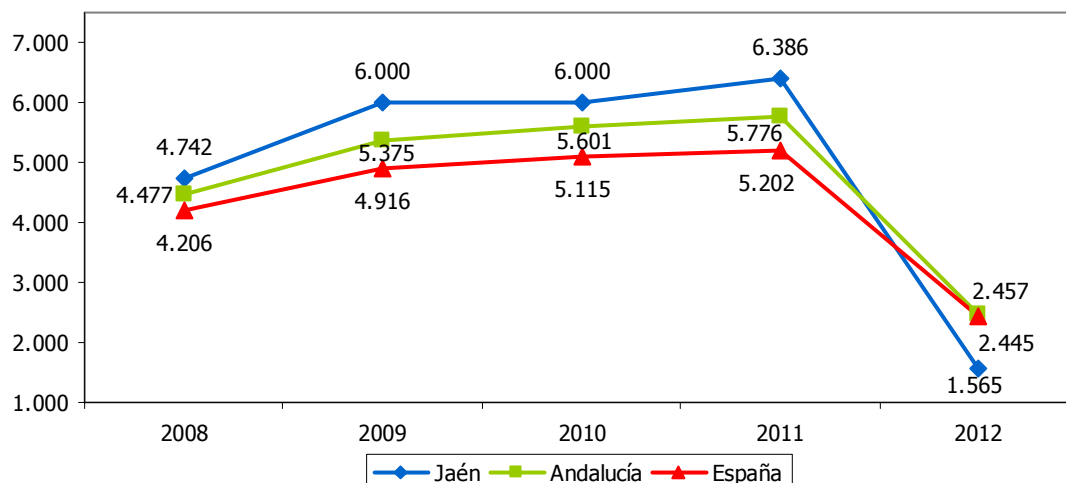



RENDIMIENTO DE LAS EXPLOTACIONES DE SECANO												6.8
ESTRATEGIA/S					Jaén, centro mundial del aceite de oliva							
TENDENCIA DESEADA/VALOR A ALCANZAR					Aumento							
DEFINICIÓN/DESCRIPCIÓN DEL INDICADOR					Rendimiento medio de las explotaciones de olivar de secano							
UNIDAD DE MEDIDA					kg/hectárea							
ÚLTIMO DATO DISPONIBLE					875							
FECHA DEL ÚLTIMO DATO DISPONIBLE					2012							
FUENTE					Ministerio de Agricultura, Alimentación y Medio Ambiente, <i>Anuario de Estadística</i>							
PERIODICIDAD					Anual							
OTRA INFORMACIÓN RELEVANTE												
2008	2009	2010	2011	2012	2013	2014	2015	2016	2017	2018	2019	2020
2.910	3.795	4.238	4.660	875								

GRÁFICO DE EVOLUCIÓN DEL INDICADOR

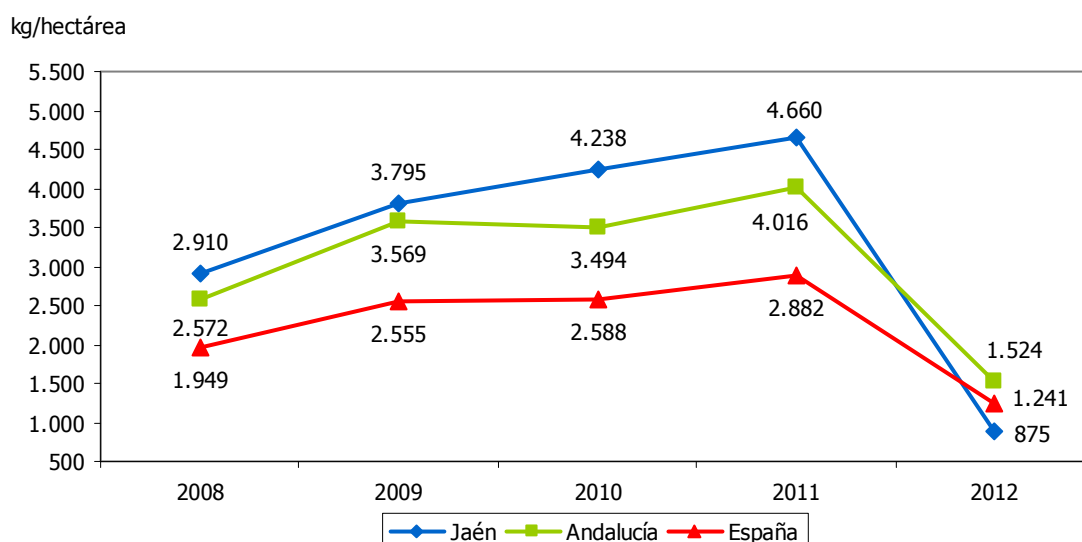



ALMAZARAS												6.9
ESTRATEGIA/S		Jaén, centro mundial del aceite de oliva										
TENDENCIA DESEADA/VALOR A ALCANZAR		-										
DEFINICIÓN/DESCRIPCIÓN DEL INDICADOR		Almazaras con actividad										
UNIDAD DE MEDIDA		Nº de almazaras										
ÚLTIMO DATO DISPONIBLE		324										
FECHA DEL ÚLTIMO DATO DISPONIBLE		Campaña 2014/2015										
FUENTE		Agencia de Información y Control Alimentarios (AICA), <i>Información de Mercados</i>										
PERIODICIDAD		Mensual										
OTRA INFORMACIÓN RELEVANTE		<p>Los datos de las campañas 2007/2008, 2008/2009 y 2009/2010 son acumulados a 31 de octubre.</p> <p>A partir de la campaña 2010/2011 se adelanta un mes la campaña de aceite de oliva, por lo que los datos son acumulados a 30 de septiembre.</p> <p>Los datos de la última campaña son provisionales</p>										
07/08	08/09	09/10	10/11	11/12	12/13	13/14	14/15	15/16	16/17	17/18	18/19	19/20
327	326	327	327	326	322	323	324					

GRÁFICO DE EVOLUCIÓN DEL INDICADOR

Nº de almazaras

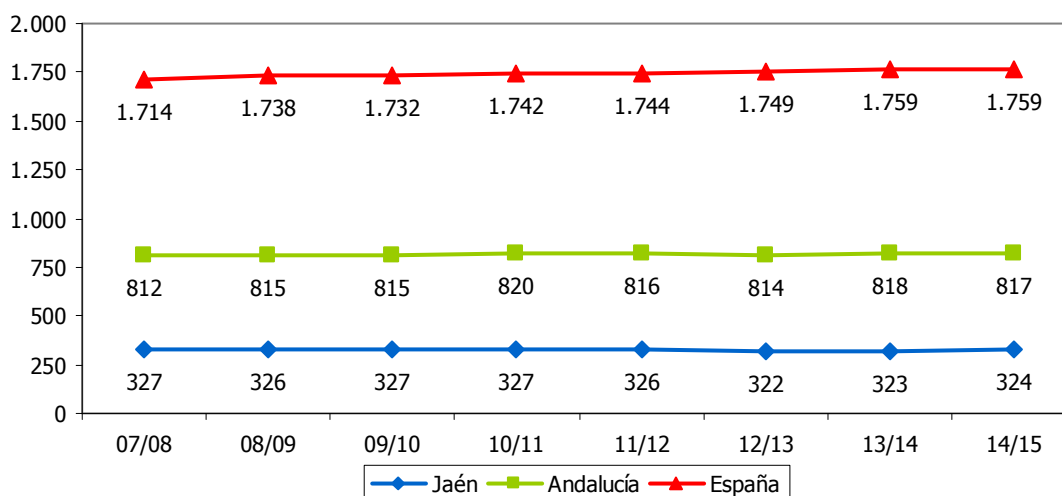



COOPERATIVAS AGRARIAS DE SEGUNDO GRADO												6.10	
<b>ESTRATEGIA/S</b>					Jaén, centro mundial del aceite de oliva								
<b>TENDENCIA DESEADA/VALOR A ALCANZAR</b>					Aumento								
<b>DEFINICIÓN/DESCRIPCIÓN DEL INDICADOR</b>					Cooperativas agrarias de segundo grado con actividad								
<b>UNIDAD DE MEDIDA</b>					Nº de cooperativas								
<b>ÚLTIMO DATO DISPONIBLE</b>					7								
<b>FECHA DEL ÚLTIMO DATO DISPONIBLE</b>					2013								
<b>FUENTE</b>					Delegación Territorial de Agricultura, Pesca y Medio Ambiente de la Junta de Andalucía en Jaén								
<b>PERIODICIDAD</b>					Solicitud con carácter anual								
<b>OTRA INFORMACIÓN RELEVANTE</b>													
2008	2009	2010	2011	2012	2013	2014	2015	2016	2017	2018	2019	2020	
7	7	7	7	7	7								

**GRÁFICO DE EVOLUCIÓN DEL INDICADOR**

Nº de cooperativas

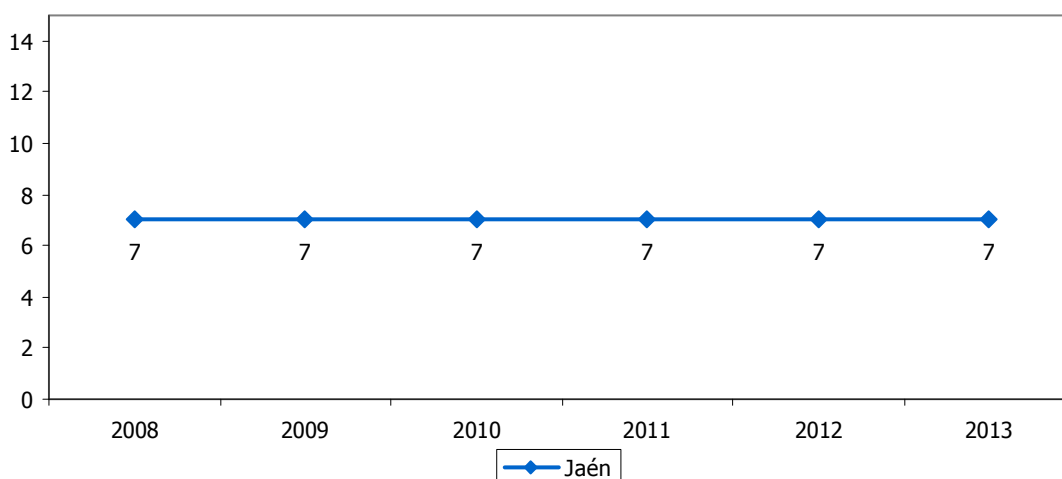



PRODUCCIÓN DE ACEITE DE OLIVA												6.11
<b>ESTRATEGIA/S</b>												Jaén, centro mundial del aceite de oliva
<b>TENDENCIA DESEADA/VALOR A ALCANZAR</b>												Aumento
<b>DEFINICIÓN/DESCRIPCIÓN DEL INDICADOR</b>												Producción de aceite de oliva
<b>UNIDAD DE MEDIDA</b>												Miles de toneladas
<b>ÚLTIMO DATO DISPONIBLE</b>												752,11
<b>FECHA DEL ÚLTIMO DATO DISPONIBLE</b>												Campaña 2013/2014
<b>FUENTE</b>												Agencia de Información y Control Alimentarios (AICA), <i>Información de Mercados</i>
<b>PERIODICIDAD</b>												Mensual
<b>OTRA INFORMACIÓN RELEVANTE</b>												Los datos de las campañas 2007/2008, 2008/2009 y 2009/2010 son acumulados a 31 de octubre A partir de 2010/2011 se adelanta un mes la campaña de aceite de oliva, por lo que los datos son acumulados a 30 de septiembre Los datos de la Unión Europea y del mundo tienen como fuente el Consejo Oleícola Internacional (COI), <i>Cifras de aceite de oliva</i>
07/08	08/09	09/10	10/11	11/12	12/13	13/14	14/15	15/16	16/17	17/18	18/19	19/20
496,67	433,92	570,08	590,79	682,67	142,15	752,11						

GRÁFICO DE EVOLUCIÓN DEL INDICADOR

Miles de toneladas

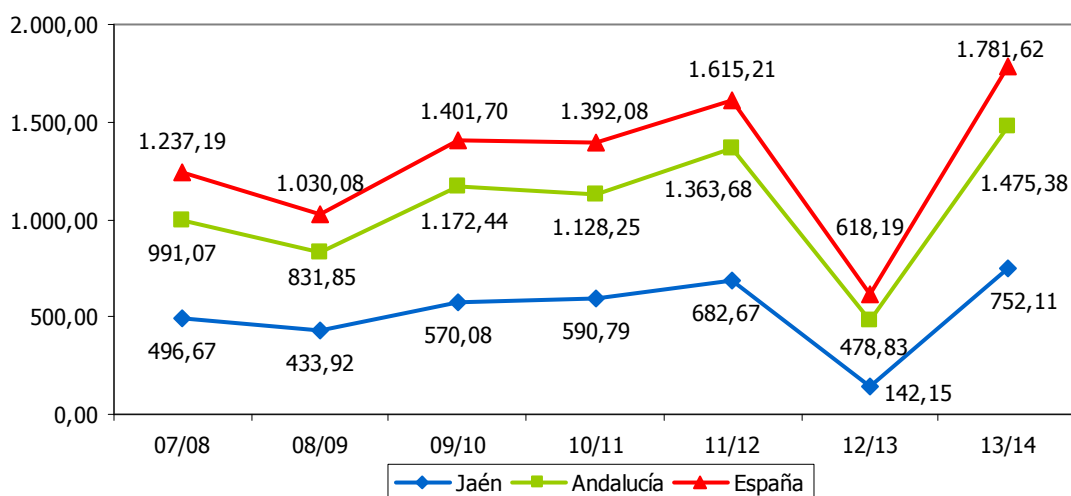

Miles de toneladas

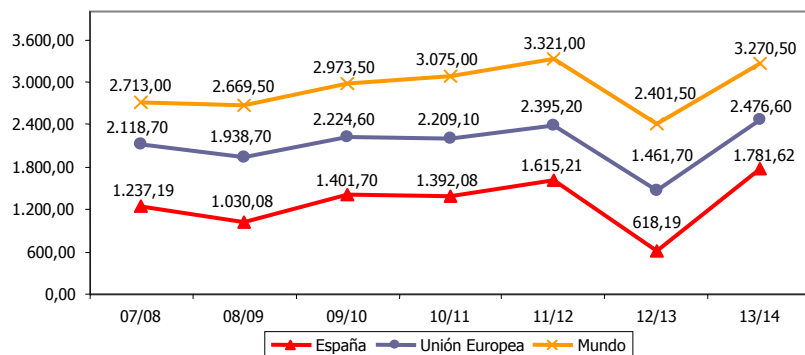



PRODUCCIÓN DE ACEITE DE OLIVA RESPECTO AL TOTAL NACIONAL												6.12
<b>ESTRATEGIA/S</b>						Jaén, centro mundial del aceite de oliva						
<b>TENDENCIA DESEADA/VALOR A ALCANZAR</b>						Aumento						
<b>DEFINICIÓN/DESCRIPCIÓN DEL INDICADOR</b>						Producción de aceite de oliva en relación al total de aceite producido en España						
<b>UNIDAD DE MEDIDA</b>						%						
<b>ÚLTIMO DATO DISPONIBLE</b>						42,21						
<b>FECHA DEL ÚLTIMO DATO DISPONIBLE</b>						Campaña 2013/2014						
<b>FUENTE</b>						Agencia de Información y Control Alimentarios (AICA), <i>Información de Mercados</i> Elaboración propia						
<b>PERIODICIDAD</b>						Mensual						
<b>OTRA INFORMACIÓN RELEVANTE</b>						Los datos de las campañas 2007/2008, 2008/2009 y 2009/2010 son acumulados a 31 de octubre A partir de 2010/2011 se adelanta un mes la campaña de aceite de oliva, por lo que los datos son acumulados a 30 de septiembre A efectos comparativos: Jaén supone el 0,9% del PIB nacional y el 1,4% de su población						
07/08	08/09	09/10	10/11	11/12	12/13	13/14	14/15	15/16	16/17	17/18	18/19	19/20
40,14	42,12	40,67	42,44	42,27	23,00	42,21						

GRÁFICO DE EVOLUCIÓN DEL INDICADOR

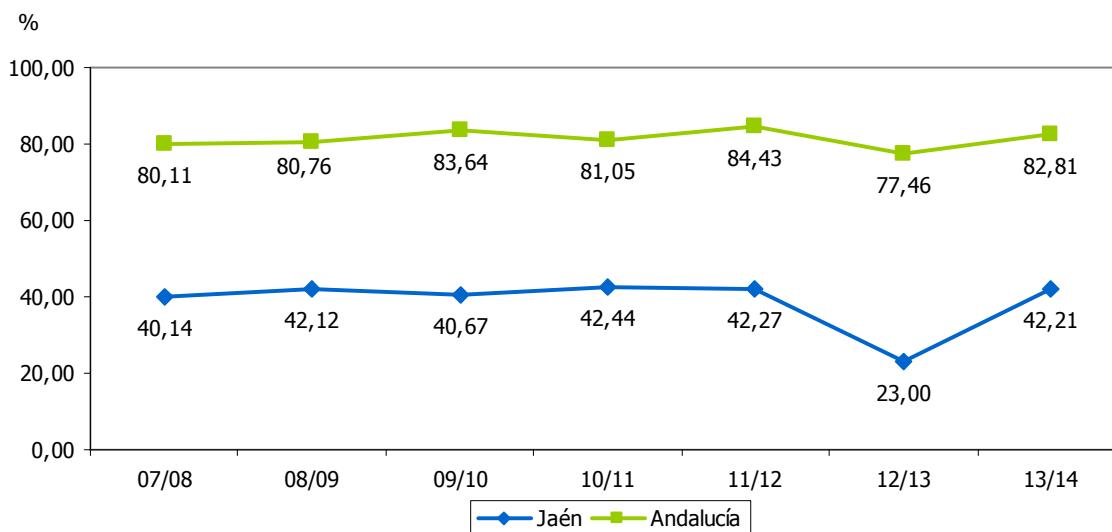



PRODUCCIÓN DE ACEITE DE OLIVA RESPECTO AL TOTAL MUNDIAL												6.13
<b>ESTRATEGIA/S</b>					Jaén, centro mundial del aceite de oliva							
<b>TENDENCIA DESEADA/VALOR A ALCANZAR</b>					Aumento							
<b>DEFINICIÓN/DESCRIPCIÓN DEL INDICADOR</b>					Producción de aceite de oliva en relación al total de aceite producido en el mundo							
<b>UNIDAD DE MEDIDA</b>					%							
<b>ÚLTIMO DATO DISPONIBLE</b>					23,00							
<b>FECHA DEL ÚLTIMO DATO DISPONIBLE</b>					Campaña 2013/2014							
<b>FUENTE</b>					Agencia de Información y Control Alimentarios (AICA), <i>Información de Mercados</i> Consejo Oleícola Internacional (COI), <i>Cifras de aceite de oliva</i> Elaboración propia							
<b>PERIODICIDAD</b>					Anual							
<b>OTRA INFORMACIÓN RELEVANTE</b>					Los datos de las campañas 2007/2008, 2008/2009 y 2009/2010 son acumulados a 31 de octubre A partir de 2010/2011 se adelanta un mes la campaña de aceite de oliva, por lo que los datos son acumulados a 30 de septiembre							
07/08	08/09	09/10	10/11	11/12	12/13	13/14	14/15	15/16	16/17	17/18	18/19	19/20
18,31	16,25	19,17	19,21	20,56	5,92	23,00						

GRÁFICO DE EVOLUCIÓN DEL INDICADOR

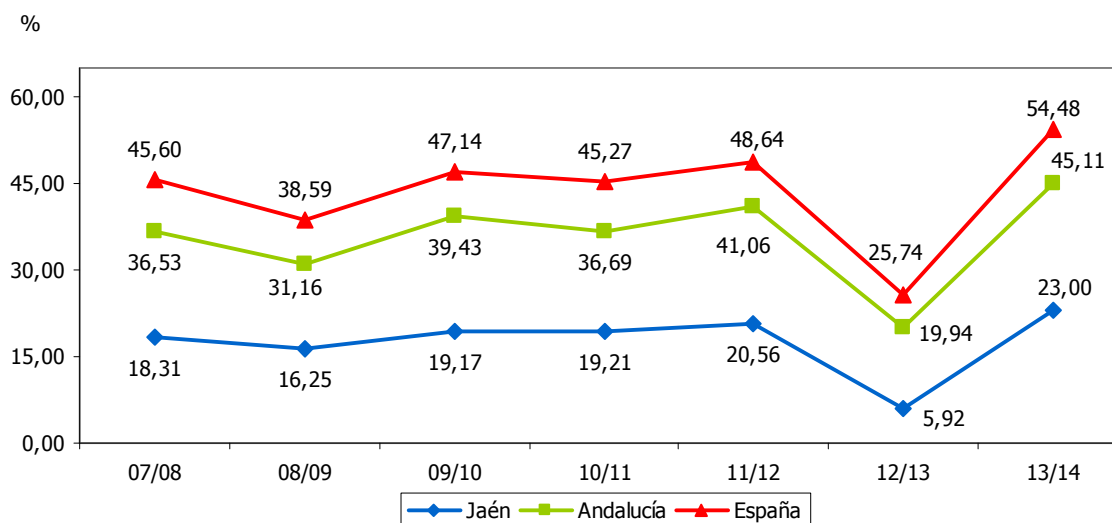



PRODUCCIÓN DE ACEITE DE OLIVA VIRGEN EXTRA RESPECTO AL TOTAL												6.14
<b>ESTRATEGIA/S</b>						Jaén, centro mundial del aceite de oliva						
<b>TENDENCIA DESEADA/VALOR A ALCANZAR</b>						Aumento						
<b>DEFINICIÓN/DESCRIPCIÓN DEL INDICADOR</b>						Producción de aceite de oliva de la clase virgen extra en relación a la producción total de aceite de oliva						
<b>UNIDAD DE MEDIDA</b>						%						
<b>ÚLTIMO DATO DISPONIBLE</b>						23,00						
<b>FECHA DEL ÚLTIMO DATO DISPONIBLE</b>						2012						
<b>FUENTE</b>						Ministerio de Agricultura, Alimentación y Medio Ambiente, <i>Anuario de Estadística</i> Elaboración propia						
<b>PERIODICIDAD</b>						Anual						
<b>OTRA INFORMACIÓN RELEVANTE</b>						Según el Reglamento de la Unión Europea nº 1513/2001, se considera aceite de oliva virgen extra aquel con un grado de acidez de hasta 0,8º, expresado en porcentaje de ácido oleico						
2008	2009	2010	2011	2012	2013	2014	2015	2016	2017	2018	2019	2020
32,80	16,10	16,83	30,57	23,00								

GRÁFICO DE EVOLUCIÓN DEL INDICADOR

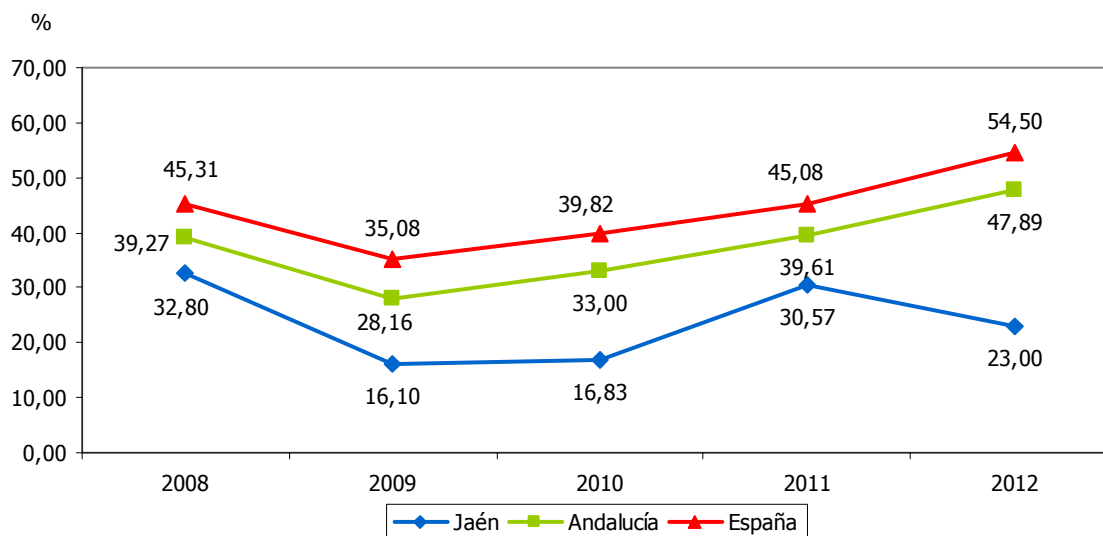





<b>CONSUMO DE ACEITE DE OLIVA EN ESPAÑA</b>												<b>6.15</b>	
<b>ESTRATEGIA/S</b>						Jaén, centro mundial del aceite de oliva							
<b>TENDENCIA DESEADA/VALOR A ALCANZAR</b>						Aumento							
<b>DEFINICIÓN/DESCRIPCIÓN DEL INDICADOR</b>						Consumo nacional de aceite de oliva							
<b>UNIDAD DE MEDIDA</b>						Miles de toneladas							
<b>ÚLTIMO DATO DISPONIBLE</b>						530,40							
<b>FECHA DEL ÚLTIMO DATO DISPONIBLE</b>						Campaña 2013/2014							
<b>FUENTE</b>						Consejo Oleícola Internacional (COI), <i>Cifras de aceite de oliva</i>							
<b>PERIODICIDAD</b>						Anual							
<b>OTRA INFORMACIÓN RELEVANTE</b>						Los datos de la última campaña son provisionales							
07/08	08/09	09/10	10/11	11/12	12/13	13/14	14/15	15/16	16/17	17/18	18/19	19/20	
546,30	533,60	539,40	554,20	574,00	486,90	530,40							

**GRÁFICO DE EVOLUCIÓN DEL INDICADOR**

Miles de toneladas

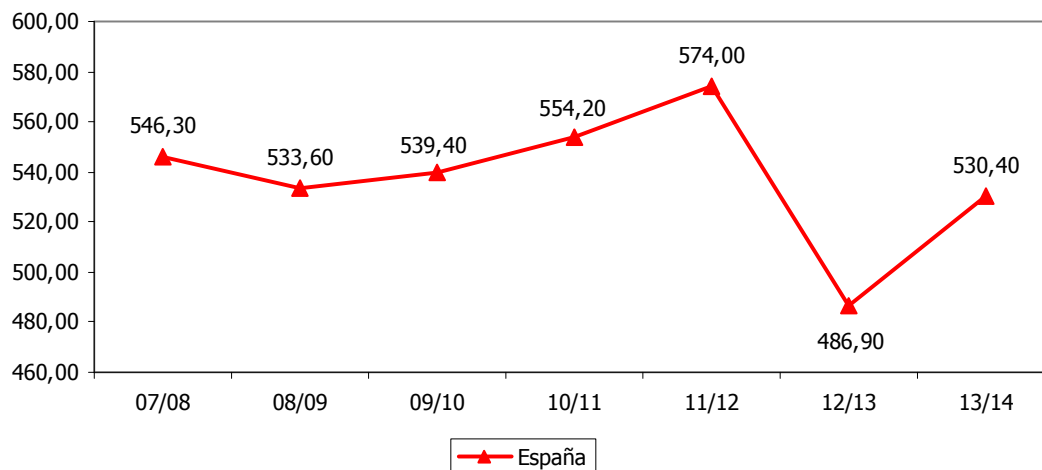



<b>CONSUMO DE ACEITE DE OLIVA EN LA UNIÓN EUROPEA</b>												<b>6.16</b>	
<b>ESTRATEGIA/S</b>				Jaén, centro mundial del aceite de oliva									
<b>TENDENCIA DESEADA/VALOR A ALCANZAR</b>				Aumento									
<b>DEFINICIÓN/DESCRIPCIÓN DEL INDICADOR</b>				Consumo de aceite de oliva en la Unión Europea-27									
<b>UNIDAD DE MEDIDA</b>				Miles de toneladas									
<b>ÚLTIMO DATO DISPONIBLE</b>				1.717,10									
<b>FECHA DEL ÚLTIMO DATO DISPONIBLE</b>				Campaña 2013/2014									
<b>FUENTE</b>				Consejo Oleícola Internacional (COI), <i>Cifras de aceite de oliva</i>									
<b>PERIODICIDAD</b>				Anual									
<b>OTRA INFORMACIÓN RELEVANTE</b>				Los datos de la última campaña son provisionales									
07/08	08/09	09/10	10/11	11/12	12/13	13/14	14/15	15/16	16/17	17/18	18/19	19/20	
1.866	1.856	1.846	1.867	1.790	1.621	1.717							

**GRÁFICO DE EVOLUCIÓN DEL INDICADOR**

Miles de toneladas

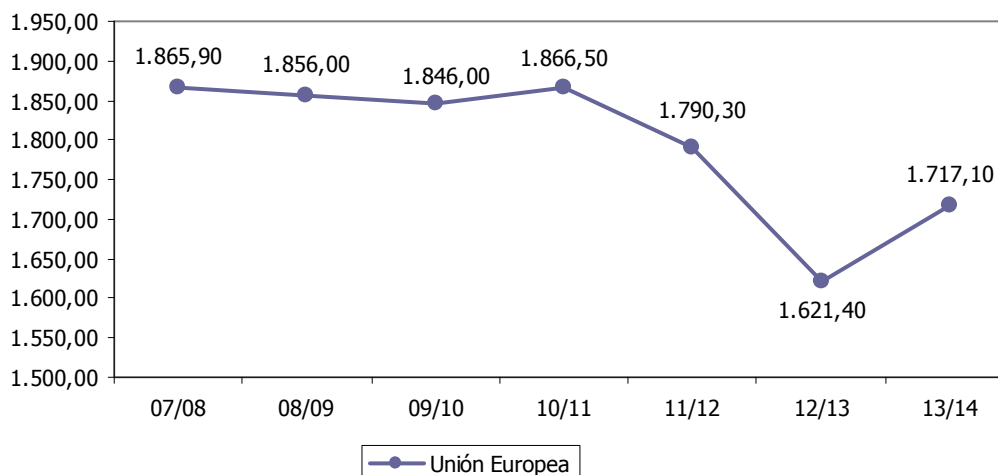



CONSUMO DE ACEITE DE OLIVA EN EL MUNDO												6.17
<b>ESTRATEGIA/S</b>						Jaén, centro mundial del aceite de oliva						
<b>TENDENCIA DESEADA/VALOR A ALCANZAR</b>						Aumento						
<b>DEFINICIÓN/DESCRIPCIÓN DEL INDICADOR</b>						Consumo mundial de aceite de oliva						
<b>UNIDAD DE MEDIDA</b>						Miles de toneladas						
<b>ÚLTIMO DATO DISPONIBLE</b>						3.030,00						
<b>FECHA DEL ÚLTIMO DATO DISPONIBLE</b>						Campaña 2013/2014						
<b>FUENTE</b>						Consejo Oleícola Internacional (COI), <i>Cifras de aceite de oliva</i>						
<b>PERIODICIDAD</b>						Anual						
<b>OTRA INFORMACIÓN RELEVANTE</b>						Los datos de la última campaña son provisionales						
07/08	08/09	09/10	10/11	11/12	12/13	13/14	14/15	15/16	16/17	17/18	18/19	19/20
2.755	2.832	2.902	3.061	3.086	2.989	3.030						

GRÁFICO DE EVOLUCIÓN DEL INDICADOR

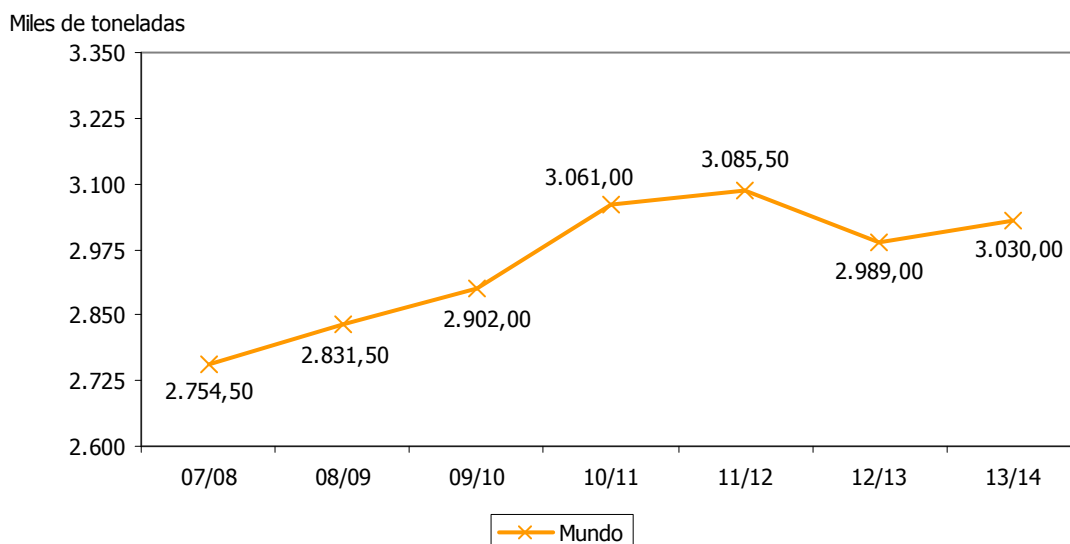



PRECIO MEDIO PONDERADO DEL ACEITE DE OLIVA													6.18
<b>ESTRATEGIA/S</b>		Jaén, centro mundial del aceite de oliva											
<b>TENDENCIA DESEADA/VALOR A ALCANZAR</b>		Aumento											
<b>DEFINICIÓN/DESCRIPCIÓN DEL INDICADOR</b>		Precio medio del aceite de oliva ponderado según calidades											
<b>UNIDAD DE MEDIDA</b>		€/kg											
<b>ÚLTIMO DATO DISPONIBLE</b>		2,04											
<b>FECHA DEL ÚLTIMO DATO DISPONIBLE</b>		Campaña 2013/2014											
<b>FUENTE</b>		<i>Observatorio económico de la provincia de Jaén, a partir de los datos de la Fundación para la Promoción y el Desarrollo del Olivar y del Aceite de Oliva, POOLred</i>											
<b>PERIODICIDAD</b>		Mensual											
<b>OTRA INFORMACIÓN RELEVANTE</b>		Los datos anuales se han calculado como media de los doce meses											
07/08	08/09	09/10	10/11	11/12	12/13	13/14	14/15	15/16	16/17	17/18	18/19	19/20	
2,42	1,95	1,84	1,78	1,82	2,55	2,04							

**GRÁFICO DE EVOLUCIÓN DEL INDICADOR**

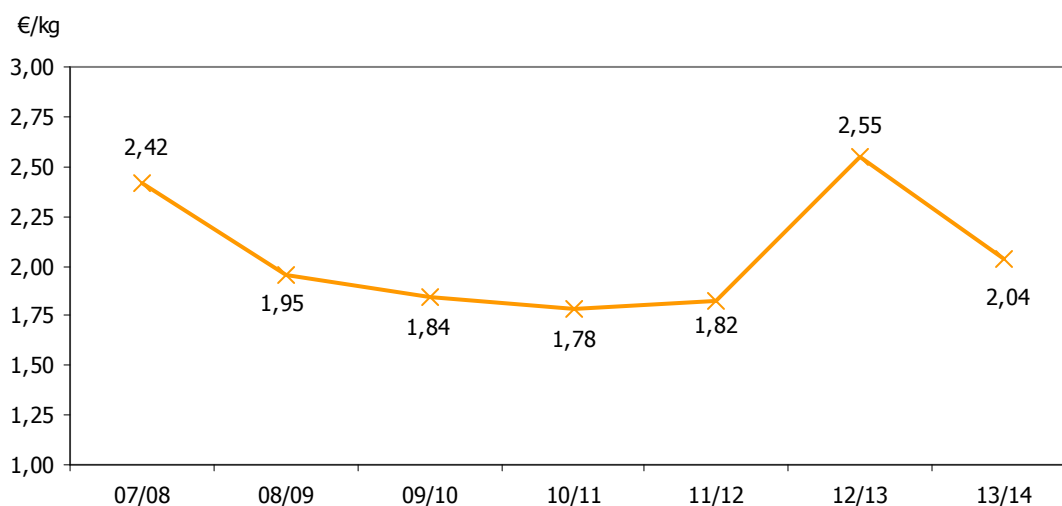



PRECIO MEDIO DEL ACEITE DE OLIVA VIRGEN EXTRA												6.19		
<b>ESTRATEGIA/S</b>						Jaén, centro mundial del aceite de oliva								
<b>TENDENCIA DESEADA/VALOR A ALCANZAR</b>						Aumento								
<b>DEFINICIÓN/DESCRIPCIÓN DEL INDICADOR</b>						Precio medio del aceite de oliva virgen extra								
<b>UNIDAD DE MEDIDA</b>						€/kg								
<b>ÚLTIMO DATO DISPONIBLE</b>						2,35								
<b>FECHA DEL ÚLTIMO DATO DISPONIBLE</b>						2014								
<b>FUENTE</b>						<i>Observatorio económico de la provincia de Jaén, a partir de los datos de la Fundación para la Promoción y el Desarrollo del Olivar y del Aceite de Oliva, POOLred</i>								
<b>PERIODICIDAD</b>						Mensual								
<b>OTRA INFORMACIÓN RELEVANTE</b>						Los datos anuales se han calculado como media de los doce meses Los datos de los dos últimos ejercicio son provisionales								
2008	2009	2010	2011	2012	2013	2014	2015	2016	2017	2018	2019	2020		
2,44	2,05	2,02	1,91	1,99	2,51	2,35								

**GRÁFICO DE EVOLUCIÓN DEL INDICADOR**

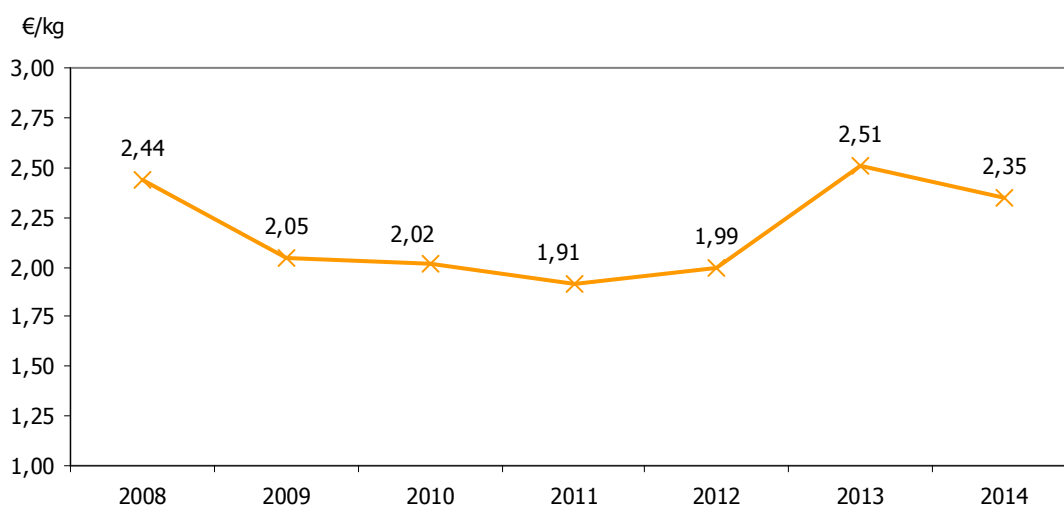



EXPORTACIONES DE ACEITE DE OLIVA												6.20	
<b>ESTRATEGIA/S</b>												Jaén, centro mundial del aceite de oliva	
<b>TENDENCIA DESEADA/VALOR A ALCANZAR</b>												Aumento	
<b>DEFINICIÓN/DESCRIPCIÓN DEL INDICADOR</b>												Exportaciones de aceite de oliva correspondientes a los productos 1509 y 1510 del código TARIC	
<b>UNIDAD DE MEDIDA</b>												Miles de toneladas	
<b>ÚLTIMO DATO DISPONIBLE</b>												109,30	
<b>FECHA DEL ÚLTIMO DATO DISPONIBLE</b>												2014	
<b>FUENTE</b>												Consejo Superior de Cámaras de Comercio, Industria y Navegación de España, <i>Base de datos de Comercio Exterior</i> Elaboración propia	
<b>PERIODICIDAD</b>												Mensual	
<b>OTRA INFORMACIÓN RELEVANTE</b>												Los datos anuales son el resultado de la suma de los doce meses La partida 1509 del código TARIC corresponde al aceite de oliva y sus fracciones, incluso refinado, pero sin modificar químicamente, y la 1510 a los demás aceites y sus fracciones obtenidos exclusivamente de la aceituna, incluso refinados, pero sin modificar químicamente, y mezclas de estos aceites o fracciones Los datos del último ejercicio son provisionales	
2008	2009	2010	2011	2012	2013	2014	2015	2016	2017	2018	2019	2020	
65,19	61,64	83,23	97,03	76,39	44,38	109,30							

#### GRÁFICOS DE EVOLUCIÓN DEL INDICADOR

Miles de toneladas

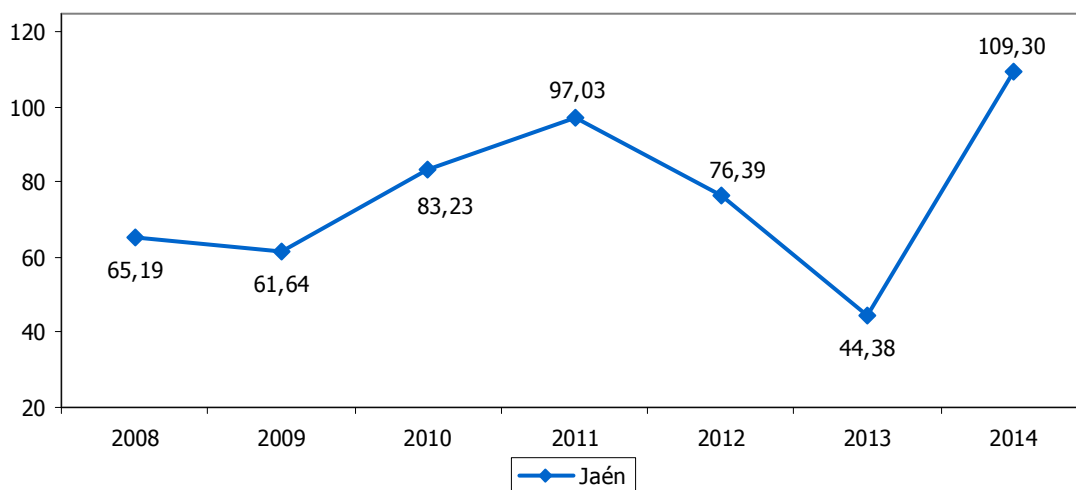

Miles de toneladas

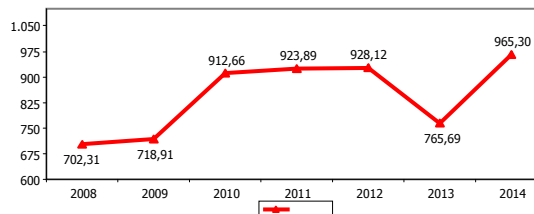
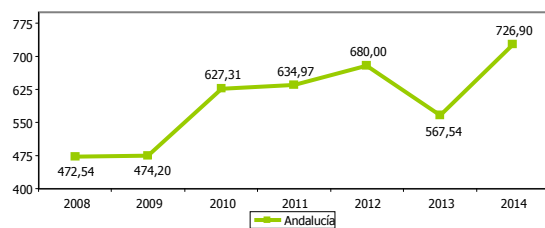



VALOR DE LAS EXPORTACIONES DE ACEITE DE OLIVA												6.21	
<b>ESTRATEGIA/S</b>												Jaén, centro mundial del aceite de oliva	
<b>TENDENCIA DESEADA/VALOR A ALCANZAR</b>												Aumento	
<b>DEFINICIÓN/DESCRIPCIÓN DEL INDICADOR</b>												Exportaciones de aceite de oliva correspondientes a los productos 1509 y 1510 del código TARIC	
<b>UNIDAD DE MEDIDA</b>												Millones de euros	
<b>ÚLTIMO DATO DISPONIBLE</b>												216,26	
<b>FECHA DEL ÚLTIMO DATO DISPONIBLE</b>												2014	
<b>FUENTE</b>												Consejo Superior de Cámaras de Comercio, Industria y Navegación de España, <i>Base de datos de Comercio Exterior</i> Elaboración propia	
<b>PERIODICIDAD</b>												Mensual	
<b>OTRA INFORMACIÓN RELEVANTE</b>												Los datos anuales son el resultado de la suma de los doce meses La partida 1509 del código TARIC corresponde al aceite de oliva y sus fracciones, incluso refinado, pero sin modificar químicamente, y la 1510 a los demás aceites y sus fracciones obtenidos exclusivamente de la aceituna, incluso refinados, pero sin modificar químicamente, y mezclas de estos aceites o fracciones Los datos del último ejercicio son provisionales	
2008	2009	2010	2011	2012	2013	2014	2015	2016	2017	2018	2019	2020	
160,85	137,97	192,40	181,00	146,36	118,79	216,26							

#### GRÁFICOS DE EVOLUCIÓN DEL INDICADOR

Millones de euros

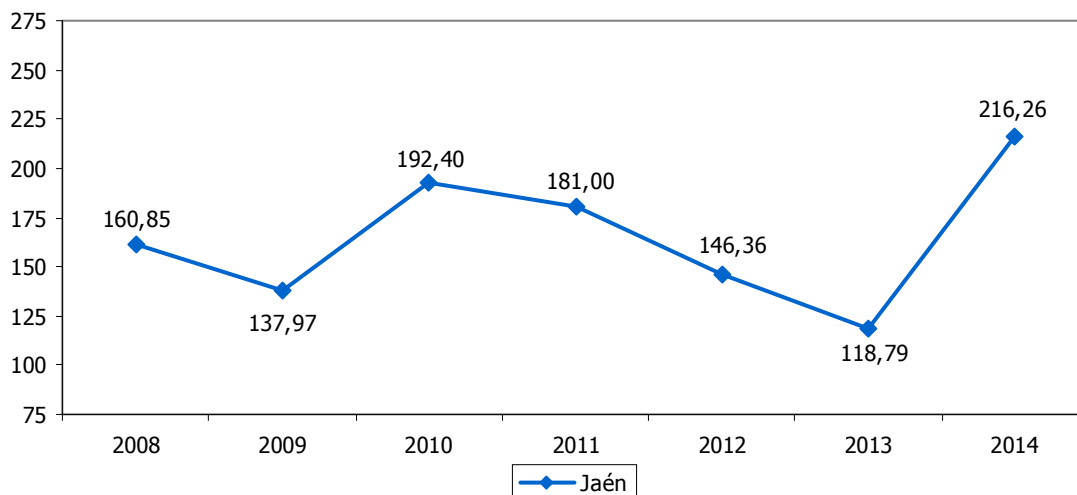

Millones de euros

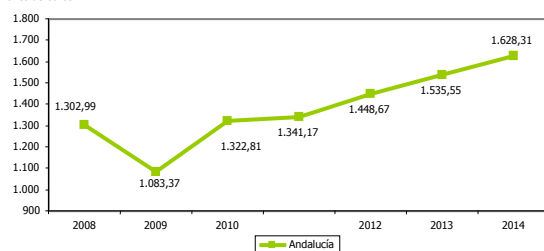

Millones de euros

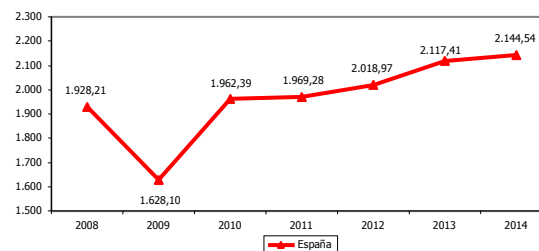



EXPORTACIONES DE ACEITE DE OLIVA RESPECTO AL TOTAL NACIONAL												6.22	
<b>ESTRATEGIA/S</b>						Jaén, centro mundial del aceite de oliva							
<b>TENDENCIA DESEADA/VALOR A ALCANZAR</b>						Aumento							
<b>DEFINICIÓN/DESCRIPCIÓN DEL INDICADOR</b>						Exportaciones de aceite de oliva correspondientes a los productos 1509 y 1510 del código TARIC en relación al total de exportaciones españolas de aceite de oliva							
<b>UNIDAD DE MEDIDA</b>						%							
<b>ÚLTIMO DATO DISPONIBLE</b>						10,08							
<b>FECHA DEL ÚLTIMO DATO DISPONIBLE</b>						2014							
<b>FUENTE</b>						Consejo Superior de Cámaras de Comercio, Industria y Navegación de España, <i>Base de datos de Comercio Exterior</i> Elaboración propia							
<b>PERIODICIDAD</b>						Mensual							
<b>OTRA INFORMACIÓN RELEVANTE</b>						Los datos anuales son el resultado de la suma de los doce meses La partida 1509 del código TARIC corresponde al aceite de oliva y sus fracciones, incluso refinado, pero sin modificar químicamente, y la 1510 a los demás aceites y sus fracciones obtenidos exclusivamente de la aceituna, incluso refinados, pero sin modificar químicamente, y mezclas de estos aceites o fracciones Los datos del último ejercicio son provisionales							
2008	2009	2010	2011	2012	2013	2014	2015	2016	2017	2018	2019	2020	
8,34	8,47	9,80	9,19	7,25	5,61	10,08							

GRÁFICO DE EVOLUCIÓN DEL INDICADOR

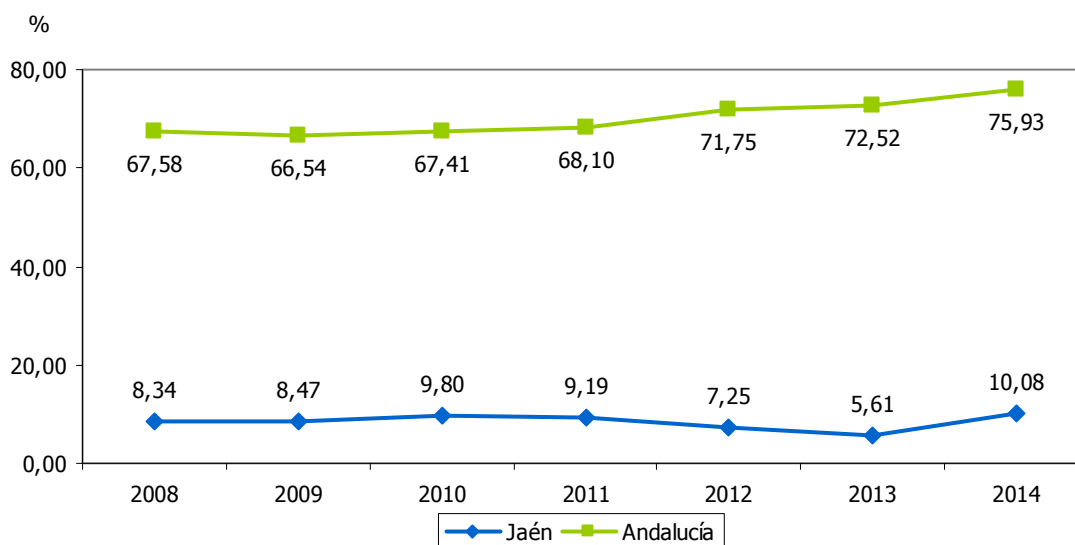





VENTAS DE ACEITE DE OLIVA DE LAS ALMAZARAS												6.23
<b>ESTRATEGIA/S</b>						Jaén, centro mundial del aceite de oliva						
<b>TENDENCIA DESEADA/VALOR A ALCANZAR</b>						Aumento						
<b>DEFINICIÓN/DESCRIPCIÓN DEL INDICADOR</b>						Salidas de aceite de oliva de las almazaras						
<b>UNIDAD DE MEDIDA</b>						Miles de toneladas						
<b>ÚLTIMO DATO DISPONIBLE</b>						666,45						
<b>FECHA DEL ÚLTIMO DATO DISPONIBLE</b>						Campaña 2013/2014						
<b>FUENTE</b>						Agencia de Información y Control Alimentarios (AICA), <i>Información de Mercados</i>						
<b>PERIODICIDAD</b>						Anual						
<b>OTRA INFORMACIÓN RELEVANTE</b>						Los datos de las campañas 2007/2008, 2008/2009 y 2009/2010 son acumulados a 31 de octubre A partir de 2010/2011 se adelanta un mes la campaña de aceite de oliva, por lo que los datos son acumulados a 30 de septiembre						
<b>07/08</b>	<b>08/09</b>	<b>09/10</b>	<b>10/11</b>	<b>11/12</b>	<b>12/13</b>	<b>13/14</b>	<b>14/15</b>	<b>15/16</b>	<b>16/17</b>	<b>17/18</b>	<b>18/19</b>	<b>19/20</b>
464,38	499,28	559,17	584,46	628,42	327,73	666,45						

#### GRÁFICOS DE EVOLUCIÓN DEL INDICADOR

Miles de toneladas

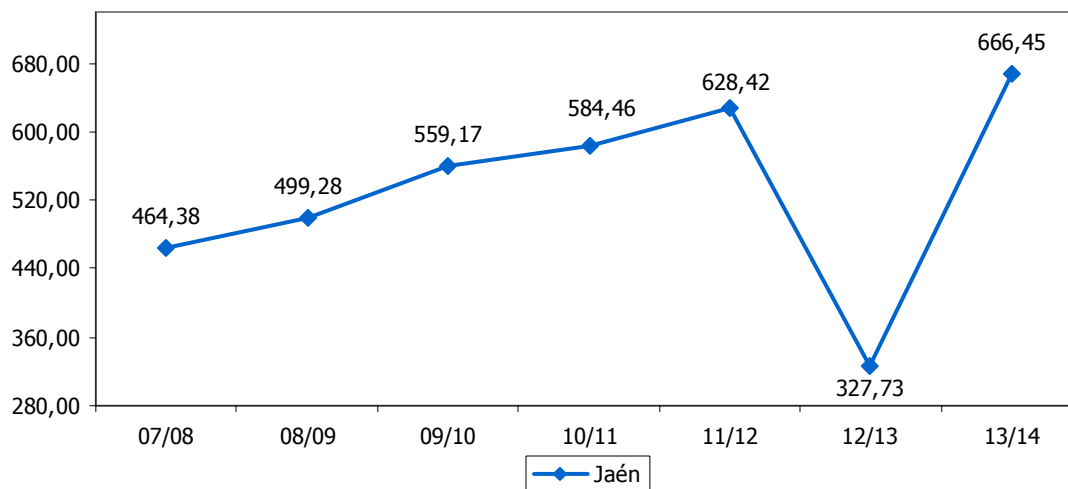

Miles de toneladas

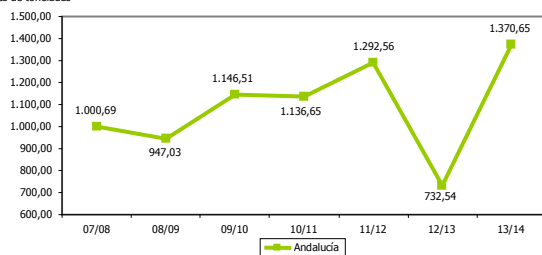

Miles de toneladas

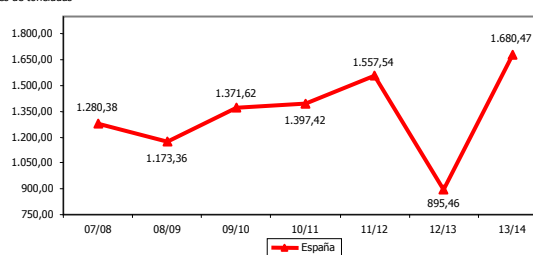



ACEITE DE OLIVA VIRGEN ADQUIRIDO POR LAS ALMAZARAS												6.24		
<b>ESTRATEGIA/S</b>						Jaén, centro mundial del aceite de oliva								
<b>TENDENCIA DESEADA/VALOR A ALCANZAR</b>						-								
<b>DEFINICIÓN/DESCRIPCIÓN DEL INDICADOR</b>						Aceite de oliva virgen adquirido o en depósito por las almazaras								
<b>UNIDAD DE MEDIDA</b>						Miles de toneladas								
<b>ÚLTIMO DATO DISPONIBLE</b>						14,19								
<b>FECHA DEL ÚLTIMO DATO DISPONIBLE</b>						Campaña 2013/2014								
<b>FUENTE</b>						Agencia de Información y Control Alimentarios (AICA), <i>Información de Mercados</i>								
<b>PERIODICIDAD</b>						Anual								
<b>OTRA INFORMACIÓN RELEVANTE</b>						Los datos de las campañas 2007/2008, 2008/2009 y 2009/2010 son acumulados a 31 de octubre A partir de 2010/2011 se adelanta un mes la campaña de aceite de oliva, por lo que los datos son acumulados a 30 de septiembre								
07/08	08/09	09/10	10/11	11/12	12/13	13/14	14/15	15/16	16/17	17/18	18/19	19/20		
15,45	15,51	14,81	17,56	26,72	8,58	14,19								

#### GRÁFICOS DE EVOLUCIÓN DEL INDICADOR

Miles de toneladas

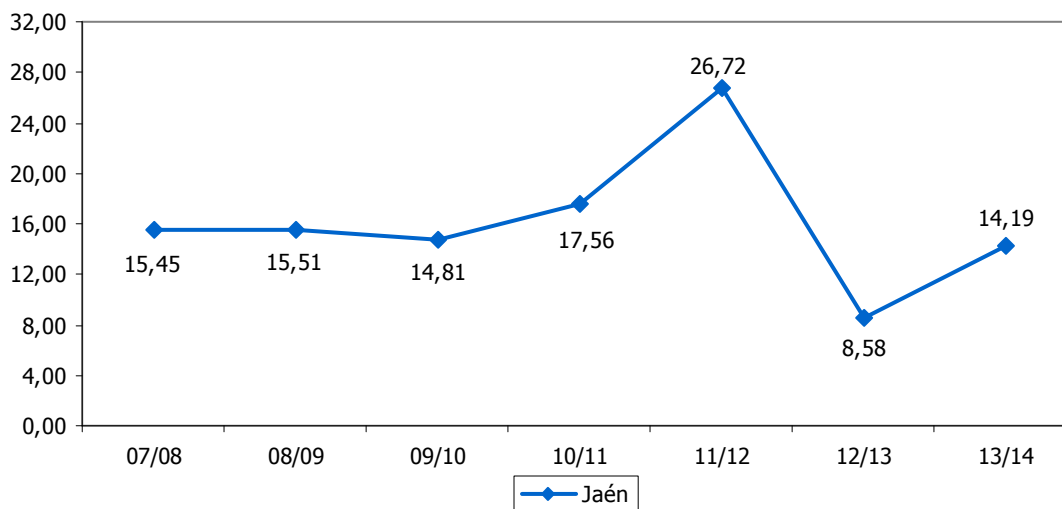

Miles de toneladas

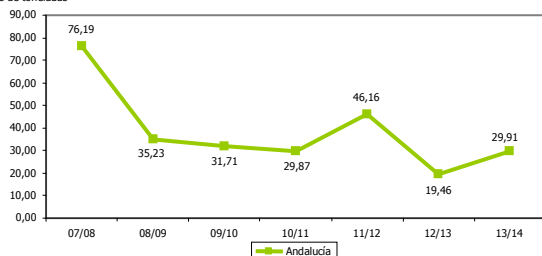

Miles de toneladas

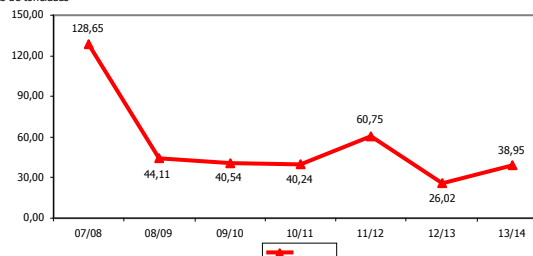



<b>CONTRATOS NEGOCIADOS EN MFAO</b>													<b>6.25</b>
<b>ESTRATEGIA/S</b>		Jaén, centro mundial del aceite de oliva											
<b>TENDENCIA DESEADA/VALOR A ALCANZAR</b>		Aumento											
<b>DEFINICIÓN/DESCRIPCIÓN DEL INDICADOR</b>		Contratos negociados en el Mercado de Futuros del Aceite de Oliva (MFAO)											
<b>UNIDAD DE MEDIDA</b>		Nº de contratos											
<b>ÚLTIMO DATO DISPONIBLE</b>		46.250											
<b>FECHA DEL ÚLTIMO DATO DISPONIBLE</b>		2014											
<b>FUENTE</b>		Mercado de Futuros del Aceite de Oliva (MFAO), <i>Balance</i>											
<b>PERIODICIDAD</b>		Anual											
<b>OTRA INFORMACIÓN RELEVANTE</b>		Cada contrato de futuros equivale a una tonelada de aceite de oliva lampante y grado de acidez base 1º											
<b>2008</b>	<b>2009</b>	<b>2010</b>	<b>2011</b>	<b>2012</b>	<b>2013</b>	<b>2014</b>	<b>2015</b>	<b>2016</b>	<b>2017</b>	<b>2018</b>	<b>2019</b>	<b>2020</b>	
60.241	143.335	190.085	76.923	97.914	110.986	46.250							

**GRÁFICO DE EVOLUCIÓN DEL INDICADOR**

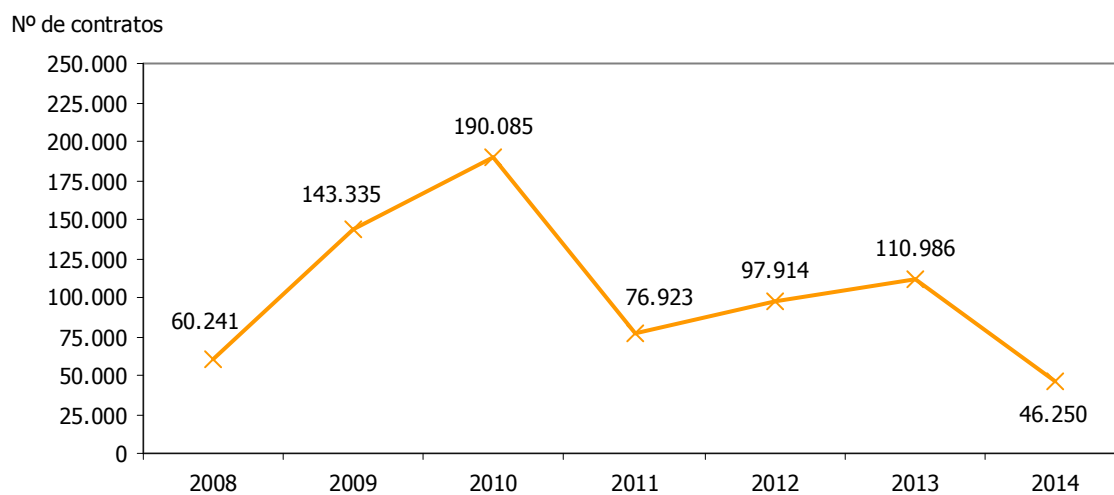



OPERACIONES REGISTRADAS DE ACEITE DE OLIVA VIRGEN EXTRA RESPECTO AL TOTAL												6.26	
<b>ESTRATEGIA/S</b>					Jaén, centro mundial del aceite de oliva								
<b>TENDENCIA DESEADA/VALOR A ALCANZAR</b>					Aumento								
<b>DEFINICIÓN/DESCRIPCIÓN DEL INDICADOR</b>					Operaciones de aceite de oliva de la clase virgen extra en relación al total de operaciones registradas por el POOL								
<b>UNIDAD DE MEDIDA</b>					%								
<b>ÚLTIMO DATO DISPONIBLE</b>					35,01								
<b>FECHA DEL ÚLTIMO DATO DISPONIBLE</b>					2014								
<b>FUENTE</b>					<i>Observatorio económico de la provincia de Jaén</i> , a partir de los datos de la Fundación para la Promoción y el Desarrollo del Olivar y del Aceite de Oliva, <i>POOLred</i> Elaboración propia								
<b>PERIODICIDAD</b>					Mensual								
<b>OTRA INFORMACIÓN RELEVANTE</b>					Los datos se han calculado como la suma de los doce meses Los datos de los dos últimos ejercicios son provisionales								
2008	2009	2010	2011	2012	2013	2014	2015	2016	2017	2018	2019	2020	
32,54	21,76	16,63	23,67	32,61	26,30	35,01							

**GRÁFICO DE EVOLUCIÓN DEL INDICADOR**

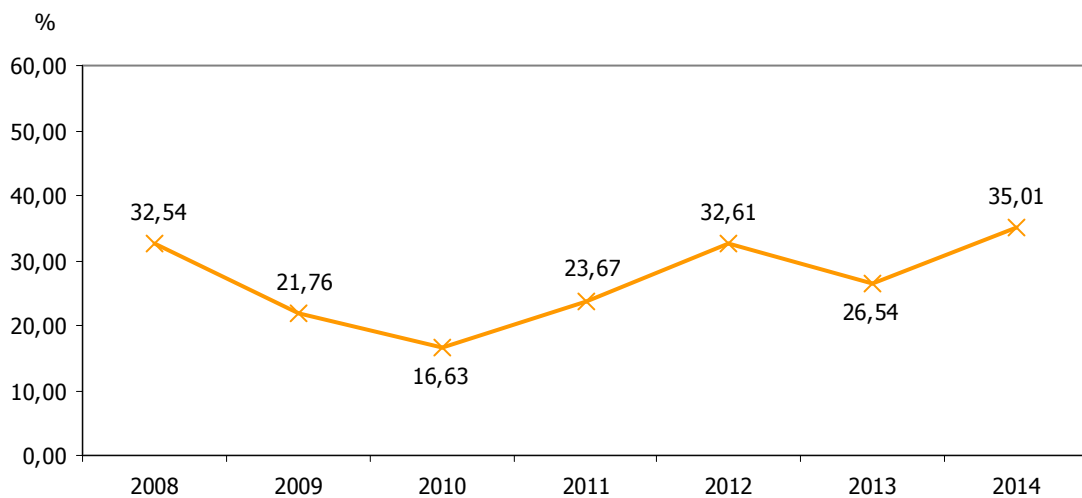



PROYECTOS DE INVESTIGACIÓN EN OLIVAR Y ACEITE DE OLIVA												6.27	
<b>ESTRATEGIA/S</b>						Jaén, centro mundial del aceite de oliva							
<b>TENDENCIA DESEADA/VALOR A ALCANZAR</b>						Aumento							
<b>DEFINICIÓN/DESCRIPCIÓN DEL INDICADOR</b>						Proyectos de investigación llevados a cabo en materia de olivar y de aceite de oliva							
<b>UNIDAD DE MEDIDA</b>						Nº de proyectos							
<b>ÚLTIMO DATO DISPONIBLE</b>						13							
<b>FECHA DEL ÚLTIMO DATO DISPONIBLE</b>						2013							
<b>FUENTE</b>						Vicerrectorado de Investigación, Desarrollo Tecnológico e Innovación de la Universidad de Jaén, CITOLIVA, IFAPA y Ctaer							
<b>PERIODICIDAD</b>						Solicitud con carácter anual							
<b>OTRA INFORMACIÓN RELEVANTE</b>						Se incluyen los proyectos llevados a cabo por la Universidad de Jaén, CITOLIVA, IFAPA y Ctaer (a partir de 2013)							
2008	2009	2010	2011	2012	2013	2014	2015	2016	2017	2018	2019	2020	
26	37	17	44	19	13								

**GRÁFICO DE EVOLUCIÓN DEL INDICADOR**

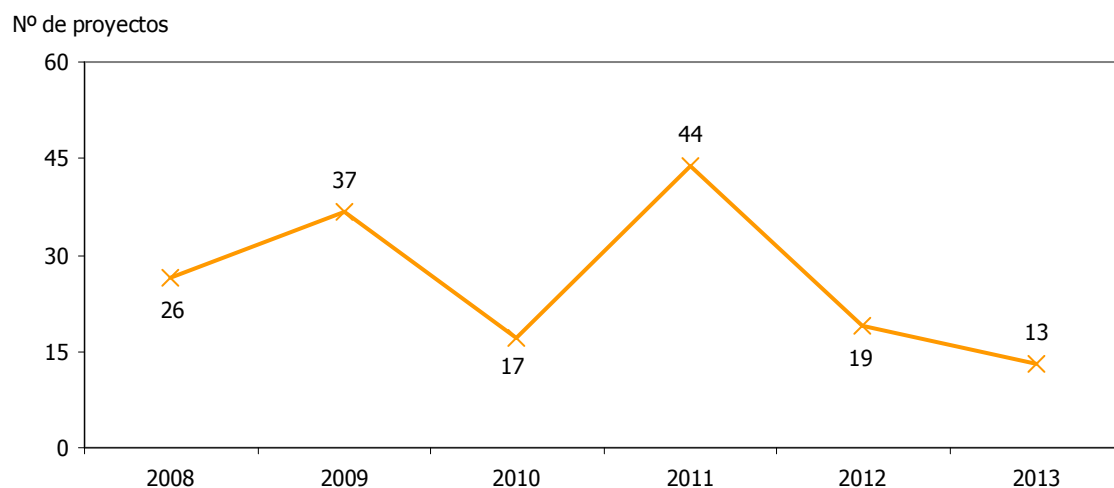



<b>INGRESOS DE PROYECTOS DE INVESTIGACIÓN EN OLIVAR Y ACEITE DE OLIVA</b>												<b>6.28</b>	
<b>ESTRATEGIA/S</b>						Jaén, centro mundial del aceite de oliva							
<b>TENDENCIA DESEADA/VALOR A ALCANZAR</b>						Aumento							
<b>DEFINICIÓN/DESCRIPCIÓN DEL INDICADOR</b>						Ingresos generados por proyectos de investigación llevados a cabo en materia de olivar y de aceite de oliva							
<b>UNIDAD DE MEDIDA</b>						Miles de euros							
<b>ÚLTIMO DATO DISPONIBLE</b>						332,92							
<b>FECHA DEL ÚLTIMO DATO DISPONIBLE</b>						2013							
<b>FUENTE</b>						CITOLIVA e IFAPA							
<b>PERIODICIDAD</b>						Solicitud con carácter anual							
<b>OTRA INFORMACIÓN RELEVANTE</b>						Se incluyen los proyectos correspondientes a CITOLIVA e IFAPA							
2008	2009	2010	2011	2012	2013	2014	2015	2016	2017	2018	2019	2020	
513,54	609,11	1.284,14	703,71	539,18	332,92								

**GRÁFICO DE EVOLUCIÓN DEL INDICADOR**

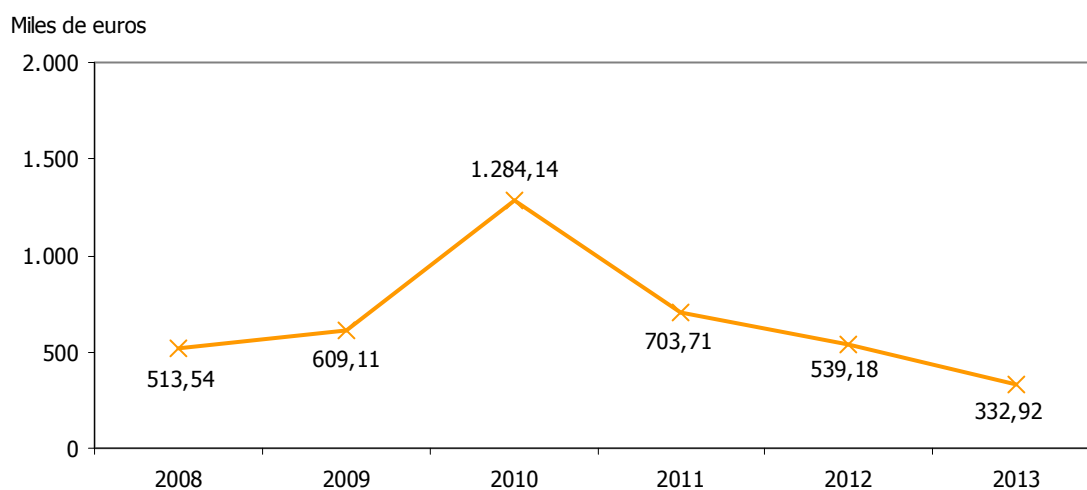



PRODUCTO INTERIOR BRUTO DEL SECTOR AGRARIO												6.29
<b>ESTRATEGIA/S</b>		Jaén, centro mundial del aceite de oliva										
<b>TENDENCIA DESEADA/VALOR A ALCANZAR</b>		Aumento										
<b>DEFINICIÓN/DESCRIPCIÓN DEL INDICADOR</b>		Producto Interior Bruto de la agricultura										
<b>UNIDAD DE MEDIDA</b>		Millones de euros										
<b>ÚLTIMO DATO DISPONIBLE</b>		861,26										
<b>FECHA DEL ÚLTIMO DATO DISPONIBLE</b>		2011										
<b>FUENTE</b>		Instituto Nacional de Estadística (INE), <i>Contabilidad Regional de España</i>										
<b>PERIODICIDAD</b>		Anual										
<b>OTRA INFORMACIÓN RELEVANTE</b>		El PIB está calculado a precios de mercado y euros corrientes Los datos de los dos últimos ejercicios son provisionales										
2008	2009	2010	2011	2012	2013	2014	2015	2016	2017	2018	2019	2020
740,72	729,46	857,07	861,26									

#### GRÁFICOS DE EVOLUCIÓN DEL INDICADOR

Millones de euros

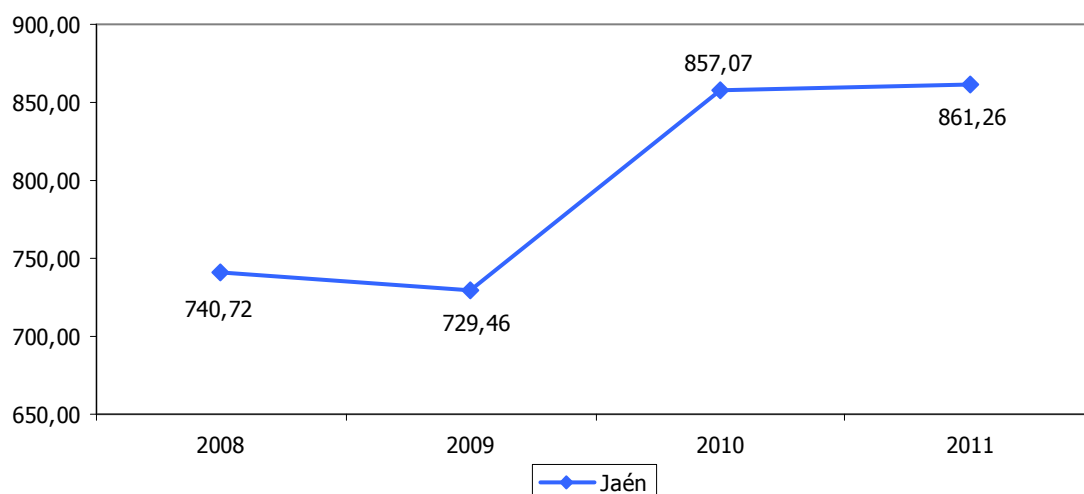

Millones de euros

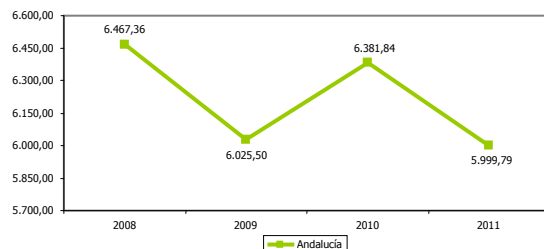

Millones de euros

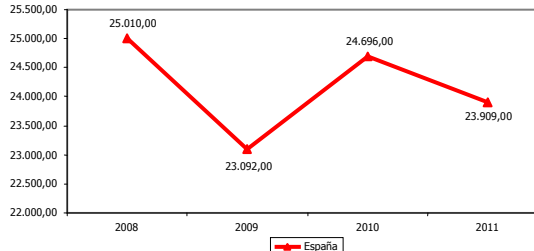



TASA DE VARIACIÓN DEL PRODUCTO INTERIOR BRUTO DEL SECTOR AGRARIO													6.30	
<b>ESTRATEGIA/S</b>			Jaén, centro mundial del aceite de oliva											
<b>TENDENCIA DESEADA/VALOR A ALCANZAR</b>			Aumento											
<b>DEFINICIÓN/DESCRIPCIÓN DEL INDICADOR</b>			Tasa de variación interanual del Producto Interior Bruto de la agricultura											
<b>UNIDAD DE MEDIDA</b>			%											
<b>ÚLTIMO DATO DISPONIBLE</b>			0,49											
<b>FECHA DEL ÚLTIMO DATO DISPONIBLE</b>			2011											
<b>FUENTE</b>			Instituto Nacional de Estadística (INE), <i>Contabilidad Regional de España</i> Elaboración propia											
<b>PERIODICIDAD</b>			Anual											
<b>OTRA INFORMACIÓN RELEVANTE</b>			El PIB está calculado a precios de mercado y euros corrientes Los datos de los dos últimos ejercicios son provisionales											
2008	2009	2010	2011	2012	2013	2014	2015	2016	2017	2018	2019	2020		
---	-1,52	17,49	0,49											

GRÁFICO DE EVOLUCIÓN DEL INDICADOR

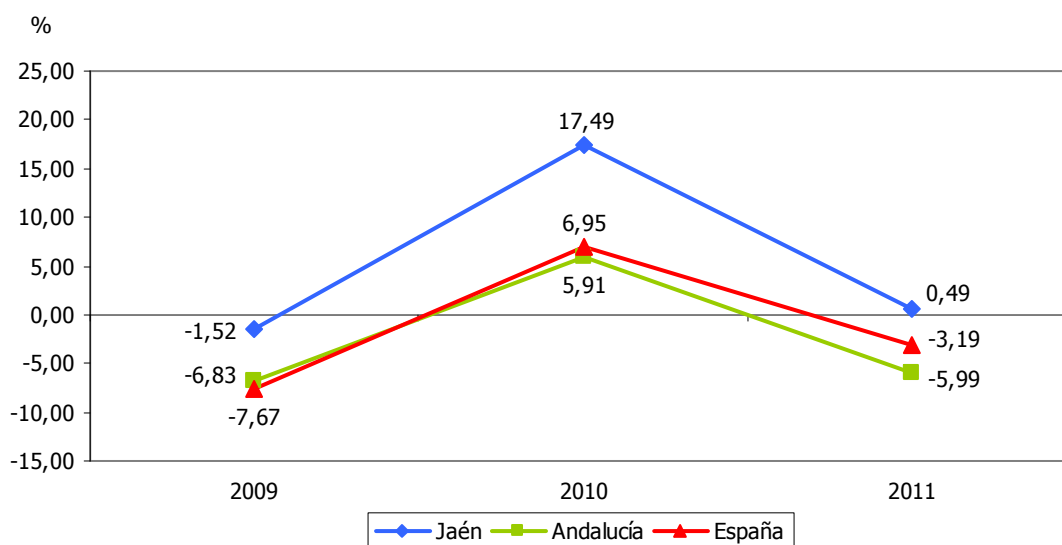





PRODUCTO INTERIOR BRUTO DEL SECTOR AGRARIO RESPECTO AL TOTAL												6.31	
<b>ESTRATEGIA/S</b>				Jaén, centro mundial del aceite de oliva									
<b>TENDENCIA DESEADA/VALOR A ALCANZAR</b>				Disminución									
<b>DEFINICIÓN/DESCRIPCIÓN DEL INDICADOR</b>				Producto Interior Bruto de la agricultura en relación al Producto Interior Bruto total: (PIB en agricultura/PIB total) x 100									
<b>UNIDAD DE MEDIDA</b>				%									
<b>ÚLTIMO DATO DISPONIBLE</b>				8,31									
<b>FECHA DEL ÚLTIMO DATO DISPONIBLE</b>				2011									
<b>FUENTE</b>				Instituto Nacional de Estadística (INE), <i>Contabilidad Regional de España</i> Elaboración propia									
<b>PERIODICIDAD</b>				Anual									
<b>OTRA INFORMACIÓN RELEVANTE</b>				El PIB está calculado a precios de mercado y euros corrientes Los datos de los dos últimos ejercicios son provisionales									
2008	2009	2010	2011	2012	2013	2014	2015	2016	2017	2018	2019	2020	
6,96	7,01	8,29	8,31										

GRÁFICO DE EVOLUCIÓN DEL INDICADOR

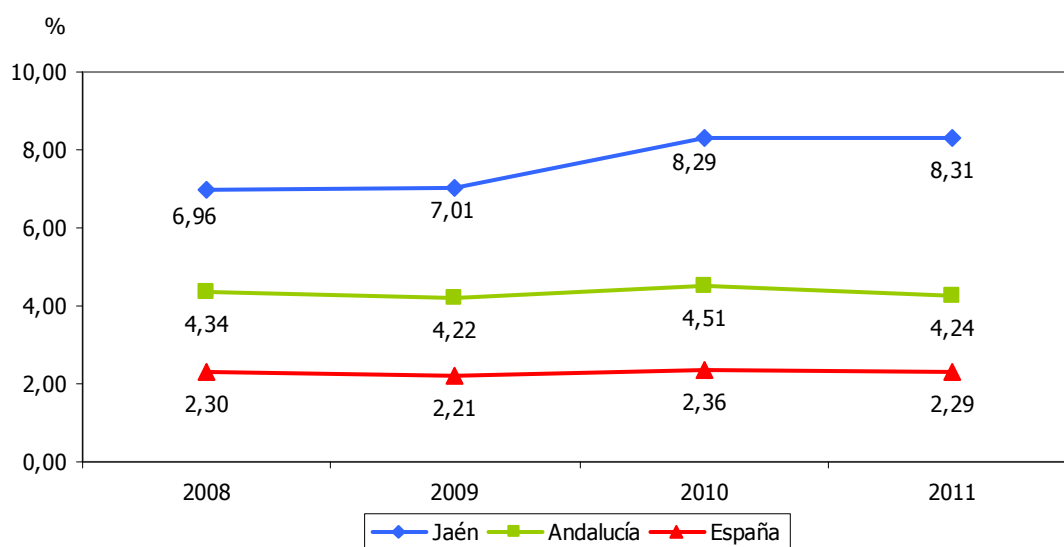



SUBVENCIONES A LA PRODUCCIÓN AGRARIA												6.32
ESTRATEGIA/S												Jaén, centro mundial del aceite de oliva
TENDENCIA DESEADA/VALOR A ALCANZAR												Mantener
DEFINICIÓN/DESCRIPCIÓN DEL INDICADOR												Subvenciones a la producción agraria (incluido el pago único)
UNIDAD DE MEDIDA												Millones de euros
ÚLTIMO DATO DISPONIBLE												423,95
FECHA DEL ÚLTIMO DATO DISPONIBLE												2013
FUENTE												Consejería de Agricultura, Pesca y Desarrollo Rural de la Junta de Andalucía, <i>Macromagnitudes agrarias</i>
PERIODICIDAD												Anual
OTRA INFORMACIÓN RELEVANTE												Los datos de los dos últimos ejercicios son provisionales
2008	2009	2010	2011	2012	2013	2014	2015	2016	2017	2018	2019	2020
410,81	409,23	423,59	427,38	422,70	423,95							

#### GRÁFICOS DE EVOLUCIÓN DEL INDICADOR

Millones de euros

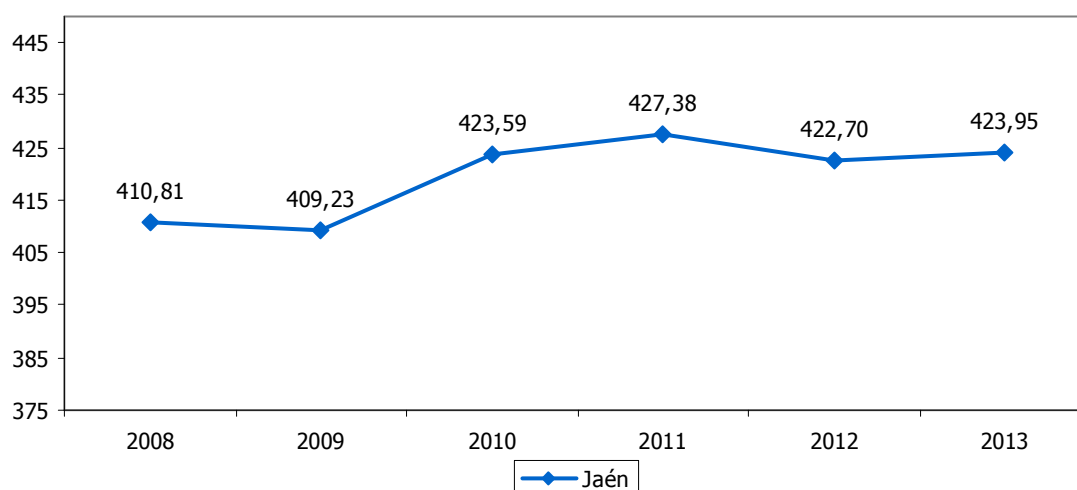

Millones de euros

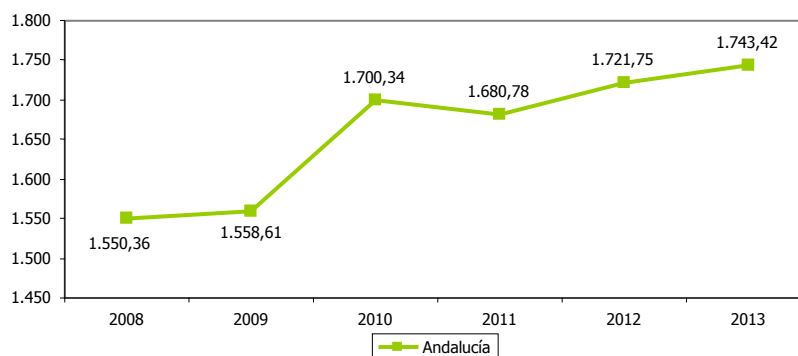



POBLACIÓN ACTIVA EN EL SECTOR AGRARIO												6.33
ESTRATEGIA/S		Jaén, centro mundial del aceite de oliva										
TENDENCIA DESEADA/VALOR A ALCANZAR		Aumento										
DEFINICIÓN/DESCRIPCIÓN DEL INDICADOR		Población activa en el sector agrario										
UNIDAD DE MEDIDA		Nº de personas										
ÚLTIMO DATO DISPONIBLE		57.050										
FECHA DEL ÚLTIMO DATO DISPONIBLE		2014										
FUENTE		Instituto Nacional de Estadística (INE), <i>Encuesta de Población Activa</i> Elaboración propia										
PERIODICIDAD		Trimestral										
OTRA INFORMACIÓN RELEVANTE		Los datos anuales se han calculado como media de los cuatro trimestres										
2008	2009	2010	2011	2012	2013	2014	2015	2016	2017	2018	2019	2020
41.050	45.000	51.275	51.000	52.475	48.900	57.050						

#### GRÁFICOS DE EVOLUCIÓN DEL INDICADOR

Nº de personas

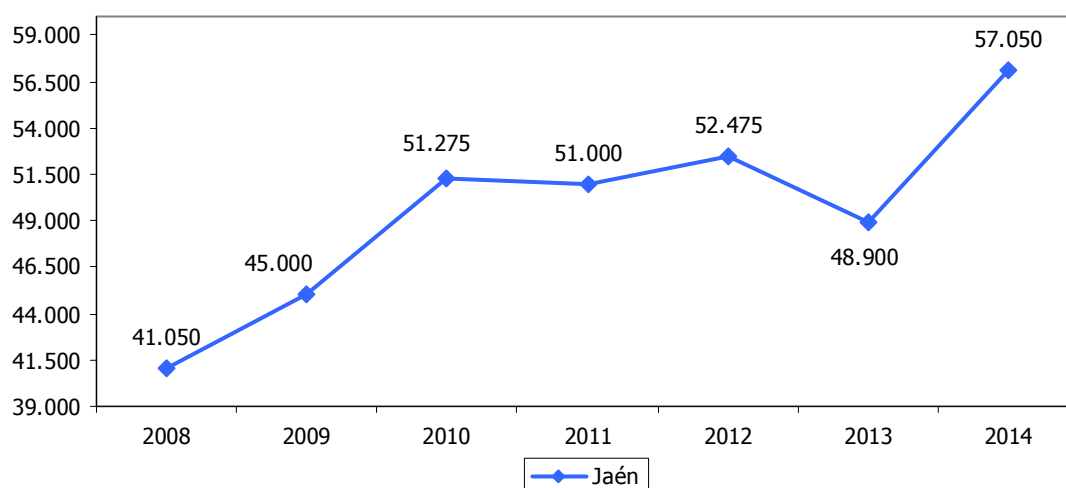

Nº de personas

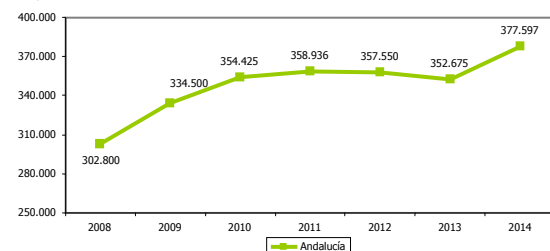

Nº de personas

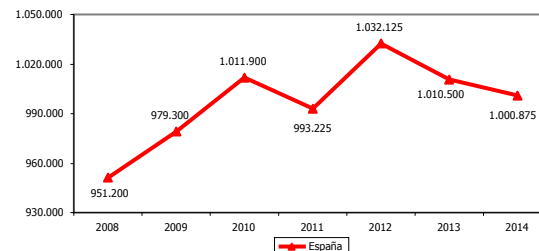



POBLACIÓN ACTIVA EN EL SECTOR AGRARIO RESPECTO AL TOTAL													6.34	
ESTRATEGIA/S					Jaén, centro mundial del aceite de oliva									
TENDENCIA DESEADA/VALOR A ALCANZAR					-									
DEFINICIÓN/DESCRIPCIÓN DEL INDICADOR					Población activa en el sector agrario en relación a la población activa total: (población activa sector agrario/población activa total) x 100									
UNIDAD DE MEDIDA					%									
ÚLTIMO DATO DISPONIBLE					19,26									
FECHA DEL ÚLTIMO DATO DISPONIBLE					2014									
FUENTE					Instituto Nacional de Estadística (INE), <i>Encuesta de Población Activa</i> Elaboración propia									
PERIODICIDAD					Trimestral									
OTRA INFORMACIÓN RELEVANTE					Los datos anuales se han calculado como media de los cuatro trimestres									
2008	2009	2010	2011	2012	2013	2014	2015	2016	2017	2018	2019	2020		
14,23	15,65	17,57	17,53	17,77	15,94	19,26								

GRÁFICO DE EVOLUCIÓN DEL INDICADOR

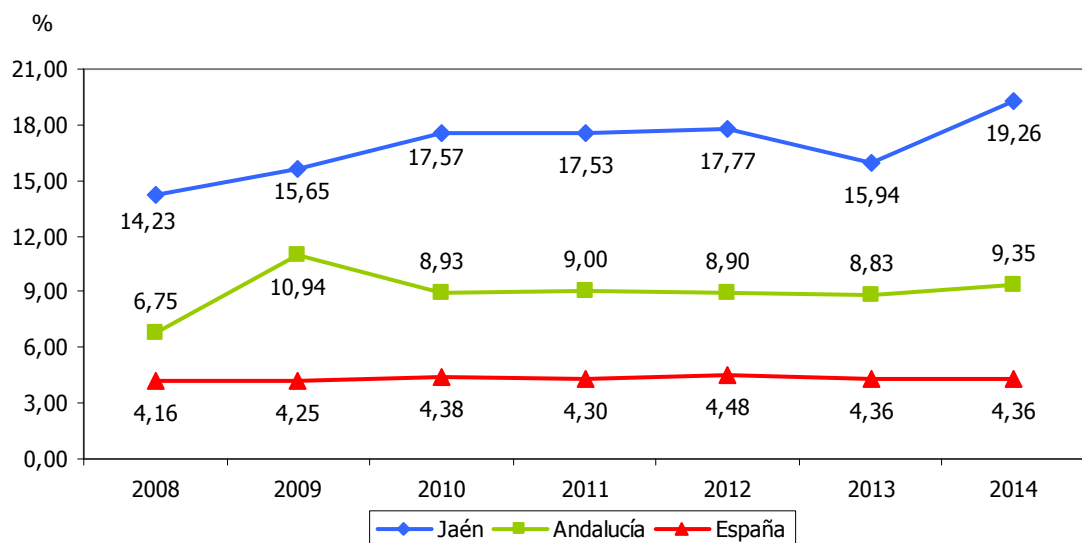



POBLACIÓN OCUPADA EN EL SECTOR AGRARIO												6.35
ESTRATEGIA/S						Jaén, centro mundial del aceite de oliva						
TENDENCIA DESEADA/VALOR A ALCANZAR						Aumento						
DEFINICIÓN/DESCRIPCIÓN DEL INDICADOR						Población ocupada en el sector agrario						
UNIDAD DE MEDIDA						Nº de personas						
ÚLTIMO DATO DISPONIBLE						29.825						
FECHA DEL ÚLTIMO DATO DISPONIBLE						2014						
FUENTE						Instituto Nacional de Estadística (INE), <i>Encuesta de Población Activa</i> Elaboración propia						
PERIODICIDAD						Trimestral						
OTRA INFORMACIÓN RELEVANTE						Los datos anuales se han calculado como media de los cuatro trimestres						
2008	2009	2010	2011	2012	2013	2014	2015	2016	2017	2018	2019	2020
27.675	25.350	32.550	28.050	21.025	20.125	29.825						

#### GRÁFICOS DE EVOLUCIÓN DEL INDICADOR

Nº de personas

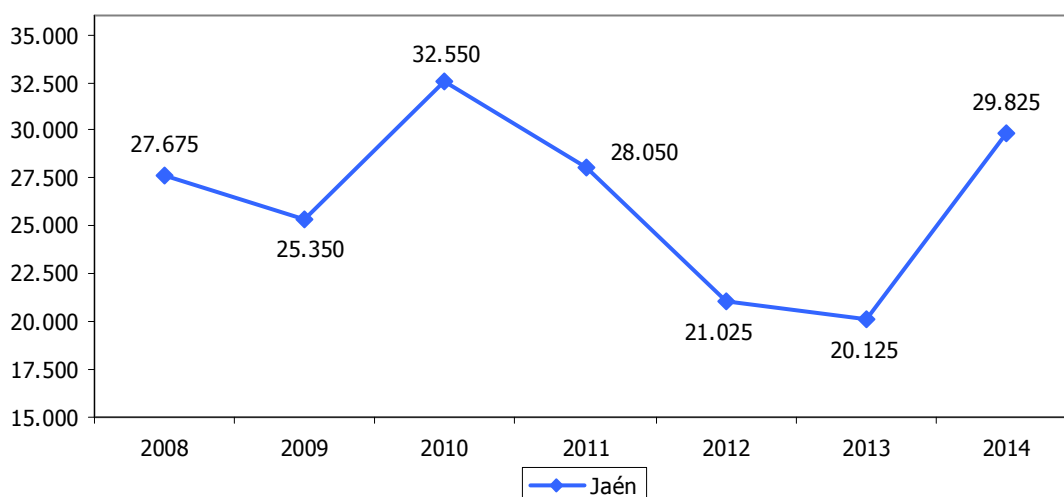

Nº de personas

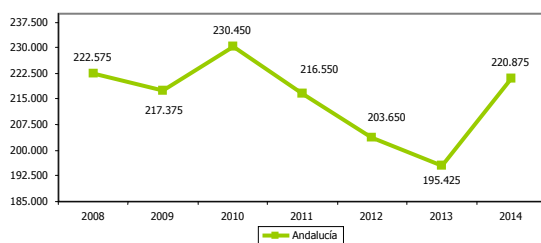

Nº de personas

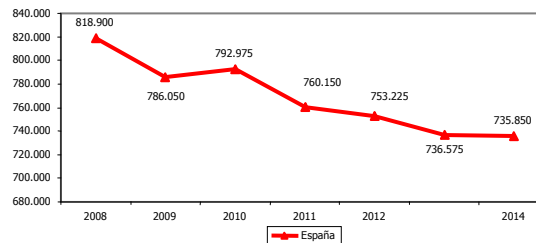



POBLACIÓN OCUPADA EN EL SECTOR AGRARIO RESPECTO AL TOTAL													6.36	
<b>ESTRATEGIA/S</b>					Jaén, centro mundial del aceite de oliva									
<b>TENDENCIA DESEADA/VALOR A ALCANZAR</b>					-									
<b>DEFINICIÓN/DESCRIPCIÓN DEL INDICADOR</b>					Población ocupada en el sector agrario en relación a la población ocupada total: (población ocupada sector agrario/población ocupada total) x 100									
<b>UNIDAD DE MEDIDA</b>					%									
<b>ÚLTIMO DATO DISPONIBLE</b>					15,09									
<b>FECHA DEL ÚLTIMO DATO DISPONIBLE</b>					2014									
<b>FUENTE</b>					Instituto Nacional de Estadística (INE), <i>Encuesta de Población Activa</i> Elaboración propia									
<b>PERIODICIDAD</b>					Trimestral									
<b>OTRA INFORMACIÓN RELEVANTE</b>					Los datos anuales se han calculado como media de los cuatro trimestres									
2008	2009	2010	2011	2012	2013	2014	2015	2016	2017	2018	2019	2020		
11,49	11,49	14,86	13,37	11,17	10,82	15,09								

GRÁFICO DE EVOLUCIÓN DEL INDICADOR

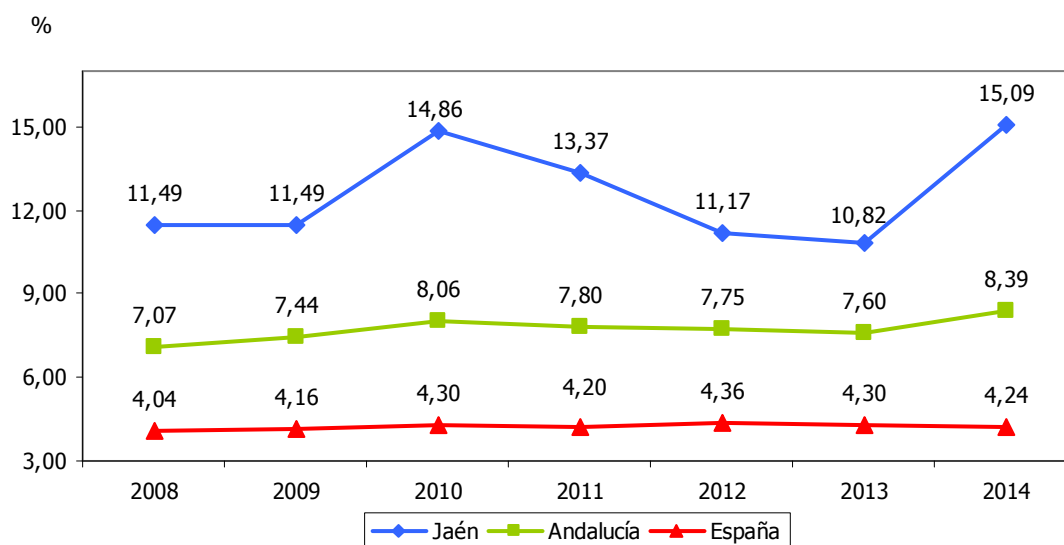



## **JAÉN, PROVINCIA BIEN COMUNICADA**

- 7.1. Potencia total instalada
- 7.2. Potencia instalada con energías renovables
- 7.3. Potencia instalada con energías renovables respecto al total
- 7.4. Calidad del suministro eléctrico medido por el TIEPI
- 7.5. Calidad del suministro eléctrico medido por el NIEPI
- 7.6. Red viaria de rango nacional
- 7.7. Red viaria nacional de gran capacidad
- 7.8. Red viaria nacional convencional
- 7.9. Red viaria nacional de gran capacidad respecto al total nacional
- 7.10. Red viaria de rango autonómico
- 7.11. Red viaria autonómica de gran capacidad
- 7.12. Red viaria autonómica convencional
- 7.13. Red viaria autonómica de gran capacidad respecto al total autonómico
- 7.14. Red viaria de rango provincial
- 7.15. Red viaria total
- 7.16. Red viaria total respecto a la población
- 7.17. Duración del trayecto Jaén-Úbeda por carretera
- 7.18. Duración del trayecto Úbeda-Linares por carretera
- 7.19. Duración del trayecto Jaén-Andújar por carretera
- 7.20. Intensidad media diaria de la A-316
- 7.21. Intensidad media diaria de la A-32
- 7.22. Intensidad media diaria de la A-81
- 7.23. Duración del trayecto Jaén-Madrid por ferrocarril
- 7.24. Duración del trayecto Jaén-Córdoba por ferrocarril
- 7.25. Servicios ferroviarios intraprovinciales



- 7.26. Licitación de obra pública
- 7.27. Licitación pública de obra civil
- 7.28. Licitación pública de edificaciones
- 7.29. Líneas móviles postpago respecto a la población
- 7.30. Líneas de banda ancha respecto a la población
- 7.31. Accesos instalados de fibra óptica respecto al total
- 7.32. Viviendas con acceso a Internet respecto al total
- 7.33. Estaciones Base de telefonía móvil 2G y 3G
- 7.34. Estaciones Base de telefonía móvil 2G y 3G respecto al total nacional
- 7.35. Estaciones Base de telefonía móvil 4G
- 7.36. Reclamaciones de los usuarios de servicios de telecomunicaciones
- 7.37. Red ferroviaria
- 7.38. Red ferroviaria de altas prestaciones
- 7.39. Viajeros subidos y bajados en estaciones de ferrocarril





POTENCIA TOTAL INSTALADA													7.1
<b>ESTRATEGIA/S</b>						Jaén, provincia bien comunicada / Jaén, industrial							
<b>TENDENCIA DESEADA/VALOR A ALCANZAR</b>						Aumento							
<b>DEFINICIÓN/DESCRIPCIÓN DEL INDICADOR</b>						Potencia máxima que pueden alcanzar las unidades de producción de energía eléctrica medida a la salida de los bornes del alternador (régimen ordinario + régimen especial)							
<b>UNIDAD DE MEDIDA</b>						MW							
<b>ÚLTIMO DATO DISPONIBLE</b>						548,30							
<b>FECHA DEL ÚLTIMO DATO DISPONIBLE</b>						2013							
<b>FUENTE</b>						Agencia Andaluza de la Energía, <i>Info-ENERGÍA</i> Elaboración propia							
<b>PERIODICIDAD</b>						Anual							
<b>OTRA INFORMACIÓN RELEVANTE</b>						No se incluye la potencia aislada (autoconsumo y no conectado a red)							
2008	2009	2010	2011	2012	2013	2014	2015	2016	2017	2018	2019	2020	
461,80	502,50	530,80	537,10	543,40	548,30								

#### GRÁFICOS DE EVOLUCIÓN DEL INDICADOR

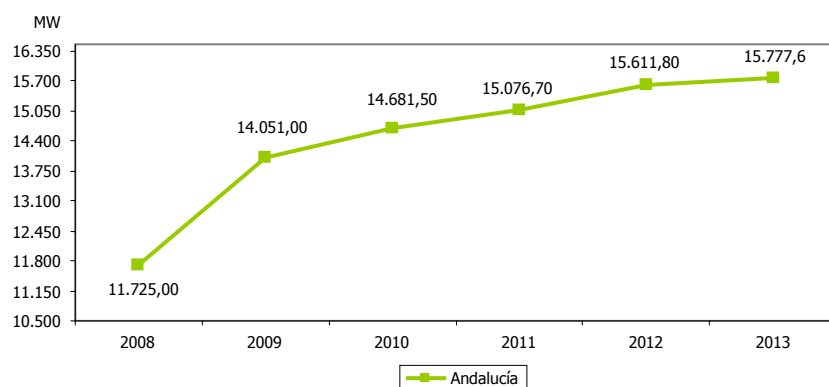
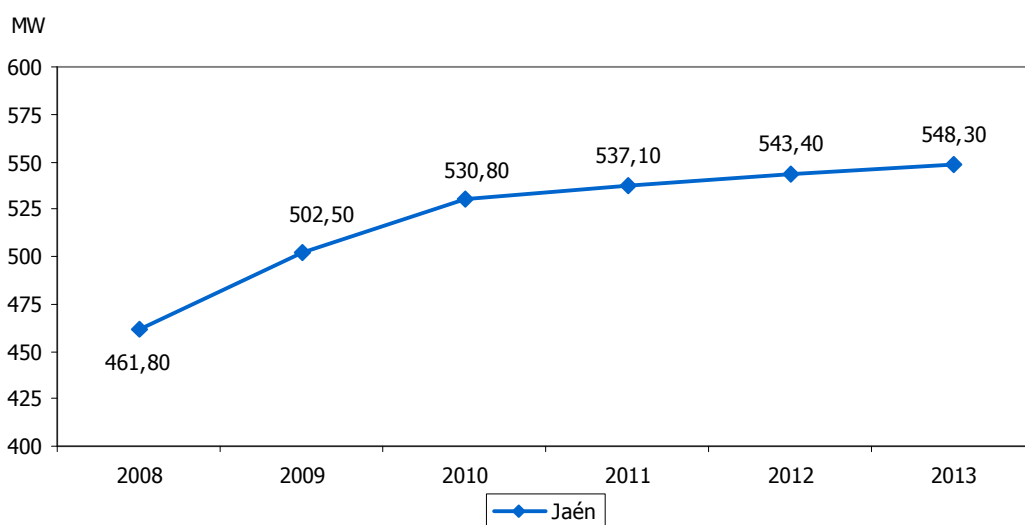



POTENCIA INSTALADA CON ENERGÍAS RENOVABLES												7.2	
<b>ESTRATEGIA/S</b>						Jaén, provincia bien comunicada / Jaén, calidad ambiental							
<b>TENDENCIA DESEADA/VALOR A ALCANZAR</b>						Aumento							
<b>DEFINICIÓN/DESCRIPCIÓN DEL INDICADOR</b>						Potencia instalada procedente de fuentes de energías de origen renovable							
<b>UNIDAD DE MEDIDA</b>						MW							
<b>ÚLTIMO DATO DISPONIBLE</b>						359,00							
<b>FECHA DEL ÚLTIMO DATO DISPONIBLE</b>						2014							
<b>FUENTE</b>						Agencia Andaluza de la Energía, <i>Info-ENERGÍA</i>							
<b>PERIODICIDAD</b>						Anual							
<b>OTRA INFORMACIÓN RELEVANTE</b>													
2008	2009	2010	2011	2012	2013	2014	2015	2016	2017	2018	2019	2020	
313,00	314,50	341,80	347,70	354,00	358,90	359,00							

GRÁFICOS DE EVOLUCIÓN DEL INDICADOR

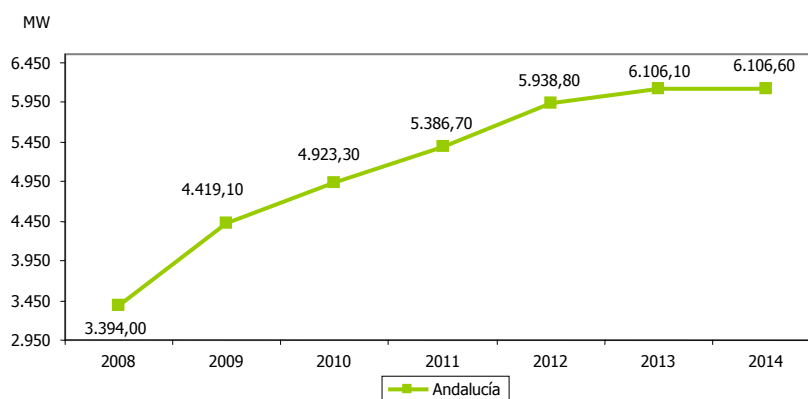
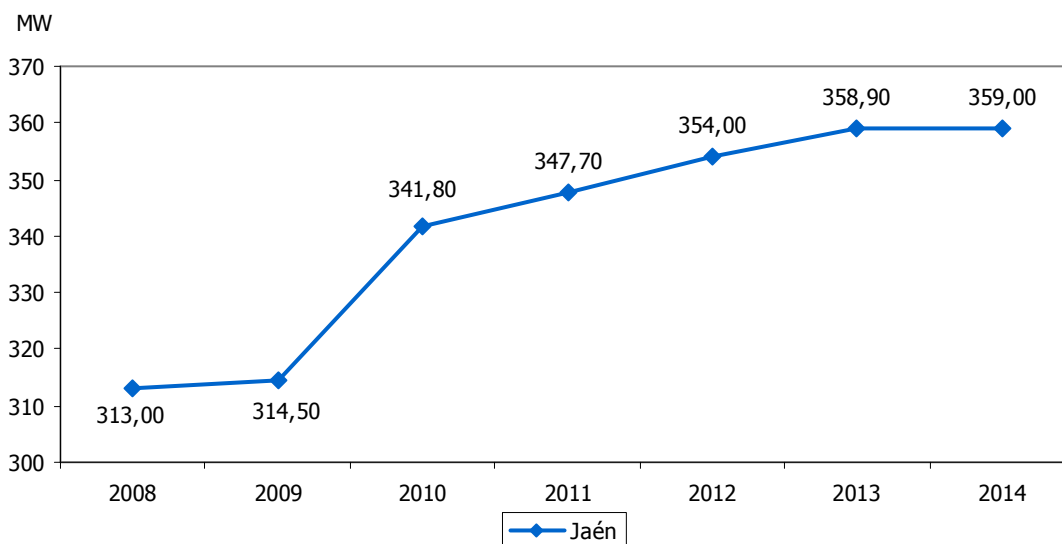



POTENCIA INSTALADA CON ENERGÍAS RENOVABLES RESPECTO AL TOTAL													7.3
<b>ESTRATEGIA/S</b>					Jaén, provincia bien comunicada / Jaén, calidad ambiental								
<b>TENDENCIA DESEADA/VALOR A ALCANZAR</b>					Aumento								
<b>DEFINICIÓN/DESCRIPCIÓN DEL INDICADOR</b>					Porcentaje de potencia instalada procedente de fuentes de energías de origen renovable en relación a la potencia total instalada								
<b>UNIDAD DE MEDIDA</b>					%								
<b>ÚLTIMO DATO DISPONIBLE</b>					65,46								
<b>FECHA DEL ÚLTIMO DATO DISPONIBLE</b>					2013								
<b>FUENTE</b>					Agencia Andaluza de la Energía, <i>Info-ENERGÍA</i>								
<b>PERIODICIDAD</b>					Anual								
<b>OTRA INFORMACIÓN RELEVANTE</b>													
2008	2009	2010	2011	2012	2013	2014	2015	2016	2017	2018	2019	2020	
67,65	62,46	64,27	64,60	65,15	65,46								

GRÁFICO DE EVOLUCIÓN DEL INDICADOR

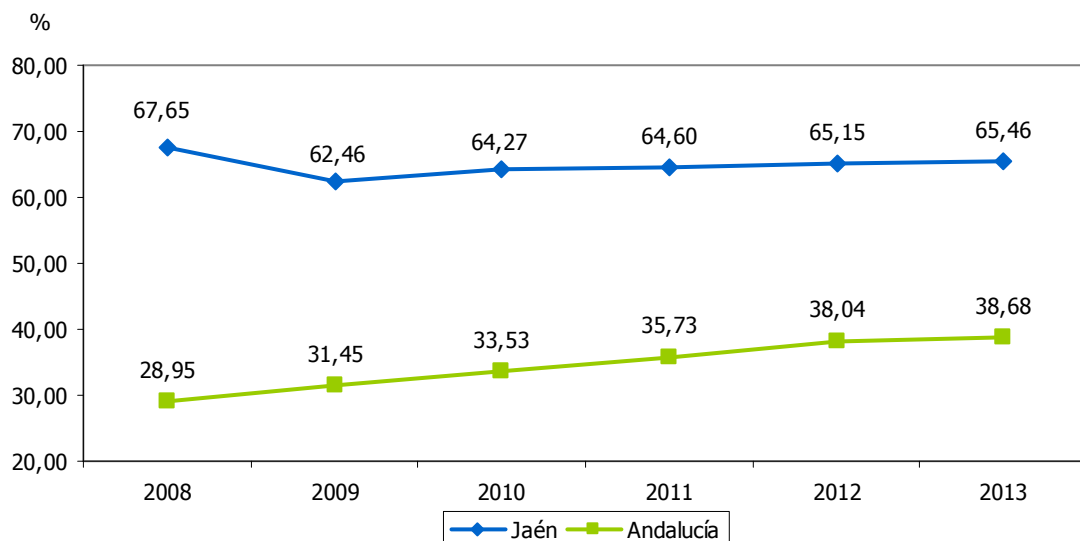



CALIDAD DEL SUMINISTRO ELÉCTRICO MEDIDO POR EL TIEPI													7.4
<b>ESTRATEGIA/S</b>				Jaén, provincia bien comunicada / Jaén, industrial									
<b>TENDENCIA DESEADA/VALOR A ALCANZAR</b>				Disminución									
<b>DEFINICIÓN/DESCRIPCIÓN DEL INDICADOR</b>				Calidad del suministro eléctrico medido por el TIEPI, es decir, por el tiempo equivalente de interrupción									
<b>UNIDAD DE MEDIDA</b>				Horas									
<b>ÚLTIMO DATO DISPONIBLE</b>				1,51									
<b>FECHA DEL ÚLTIMO DATO DISPONIBLE</b>				2011									
<b>FUENTE</b>				Agencia Andaluza de la Energía, <i>Info-ENERGÍA</i>									
<b>PERIODICIDAD</b>				Anual									
<b>OTRA INFORMACIÓN RELEVANTE</b>													
2008	2009	2010	2011	2012	2013	2014	2015	2016	2017	2018	2019	2020	
2,20	3,20	3,10	1,51										

GRÁFICO DE EVOLUCIÓN DEL INDICADOR

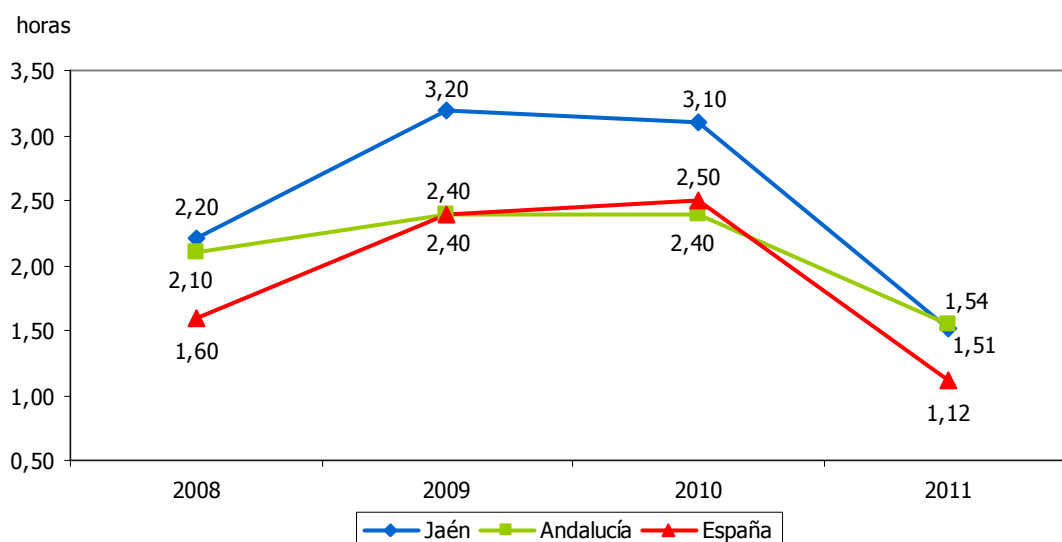



CALIDAD DEL SUMINISTRO ELÉCTRICO MEDIDO POR EL NIEPI													7.5
<b>ESTRATEGIA/S</b>					Jaén, provincia bien comunicada / Jaén, industrial								
<b>TENDENCIA DESEADA/VALOR A ALCANZAR</b>					Disminución								
<b>DEFINICIÓN/DESCRIPCIÓN DEL INDICADOR</b>					Calidad del suministro eléctrico medido por el NIEPI, es decir, por el número de interrupciones								
<b>UNIDAD DE MEDIDA</b>					Nº de cortes								
<b>ÚLTIMO DATO DISPONIBLE</b>					2,93								
<b>FECHA DEL ÚLTIMO DATO DISPONIBLE</b>					2011								
<b>FUENTE</b>					Agencia Andaluza de la Energía, <i>Info-ENERGÍA</i>								
<b>PERIODICIDAD</b>					Anual								
<b>OTRA INFORMACIÓN RELEVANTE</b>													
2008	2009	2010	2011	2012	2013	2014	2015	2016	2017	2018	2019	2020	
3,20	4,80	4,50	2,93										

GRÁFICO DE EVOLUCIÓN DEL INDICADOR

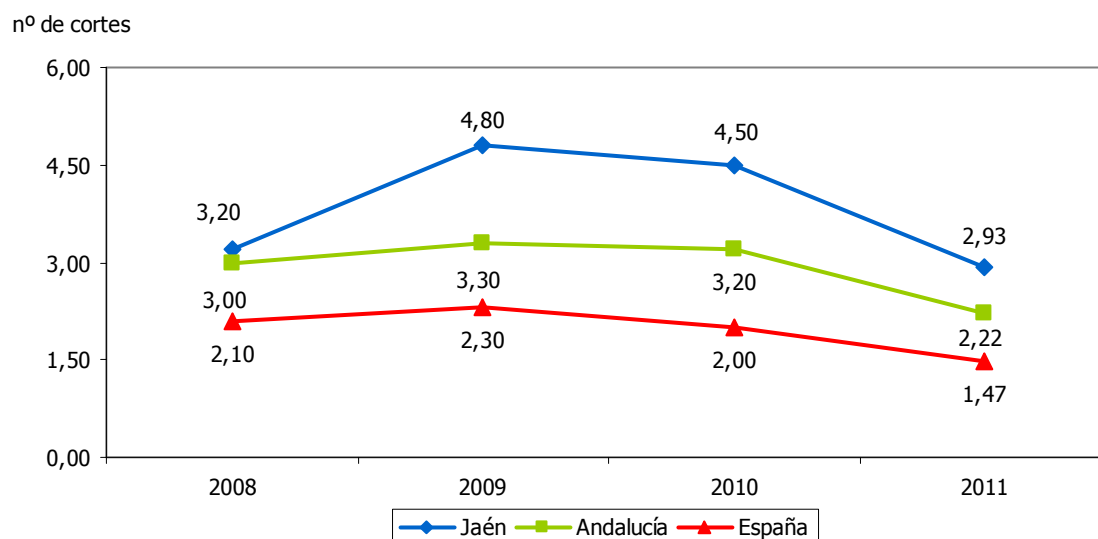



RED VIARIA DE RANGO NACIONAL												7.6	
ESTRATEGIA/S						Jaén, provincia bien comunicada							
TENDENCIA DESEADA/VALOR A ALCANZAR						-							
DEFINICIÓN/DESCRIPCIÓN DEL INDICADOR						Red de interés general del Estado							
UNIDAD DE MEDIDA						km							
ÚLTIMO DATO DISPONIBLE						452							
FECHA DEL ÚLTIMO DATO DISPONIBLE						2013							
FUENTE						Ministerio de Fomento, <i>Anuario estadístico</i>							
PERIODICIDAD						Anual							
OTRA INFORMACIÓN RELEVANTE													
2008	2009	2010	2011	2012	2013	2014	2015	2016	2017	2018	2019	2020	
433	431	423	422	452	452								

#### GRÁFICOS DE EVOLUCIÓN DEL INDICADOR

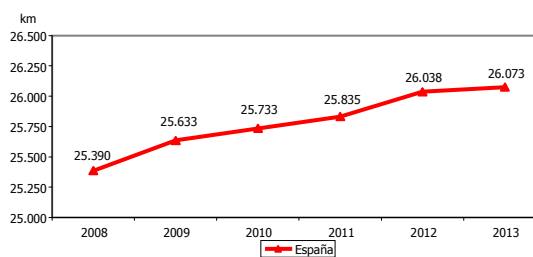
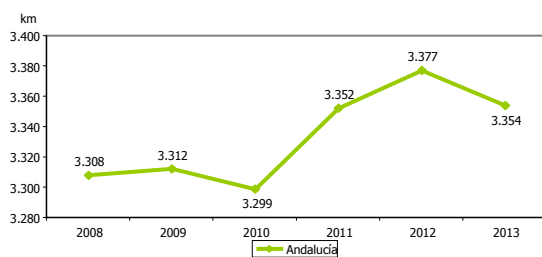
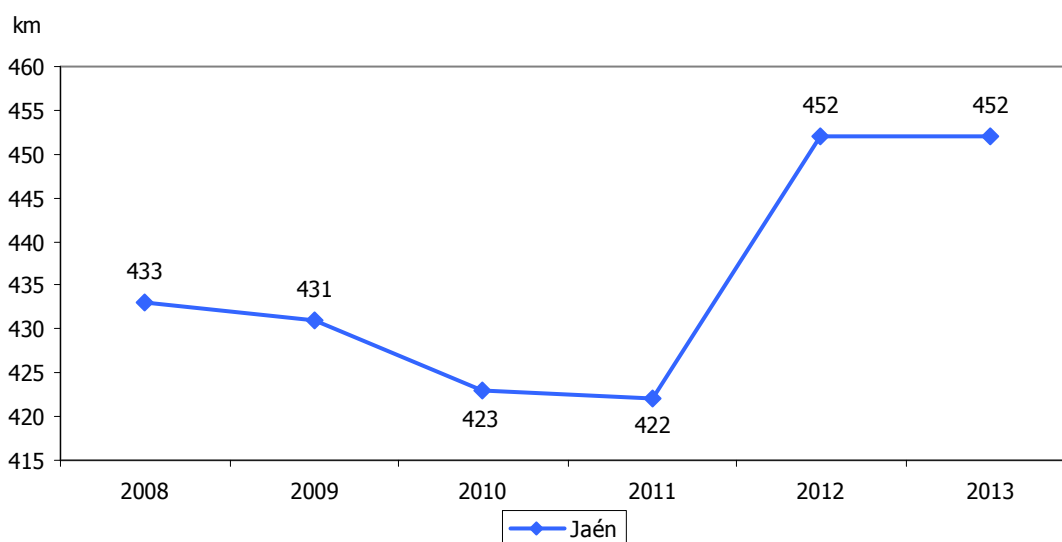



RED VIARIA NACIONAL DE GRAN CAPACIDAD													7.7
<b>ESTRATEGIA/S</b>					Jaén, provincia bien comunicada								
<b>TENDENCIA DESEADA/VALOR A ALCANZAR</b>					Aumento								
<b>DEFINICIÓN/DESCRIPCIÓN DEL INDICADOR</b>					Red nacional de gran capacidad, es decir, autopistas, autovías y carreteras de doble calzada								
<b>UNIDAD DE MEDIDA</b>					km								
<b>ÚLTIMO DATO DISPONIBLE</b>					194								
<b>FECHA DEL ÚLTIMO DATO DISPONIBLE</b>					2013								
<b>FUENTE</b>					Ministerio de Fomento, <i>Anuario estadístico</i>								
<b>PERIODICIDAD</b>					Anual								
<b>OTRA INFORMACIÓN RELEVANTE</b>													
2008	2009	2010	2011	2012	2013	2014	2015	2016	2017	2018	2019	2020	
184	182	179	179	194	194								

#### GRÁFICOS DE EVOLUCIÓN DEL INDICADOR

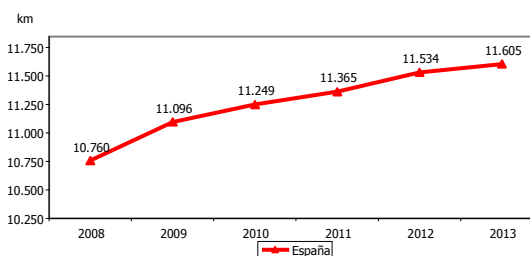
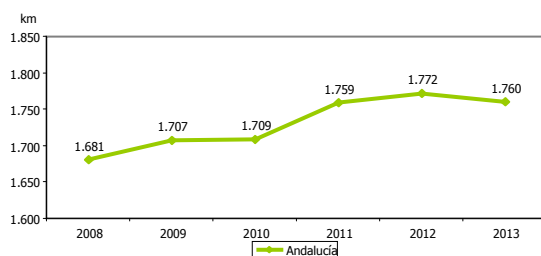
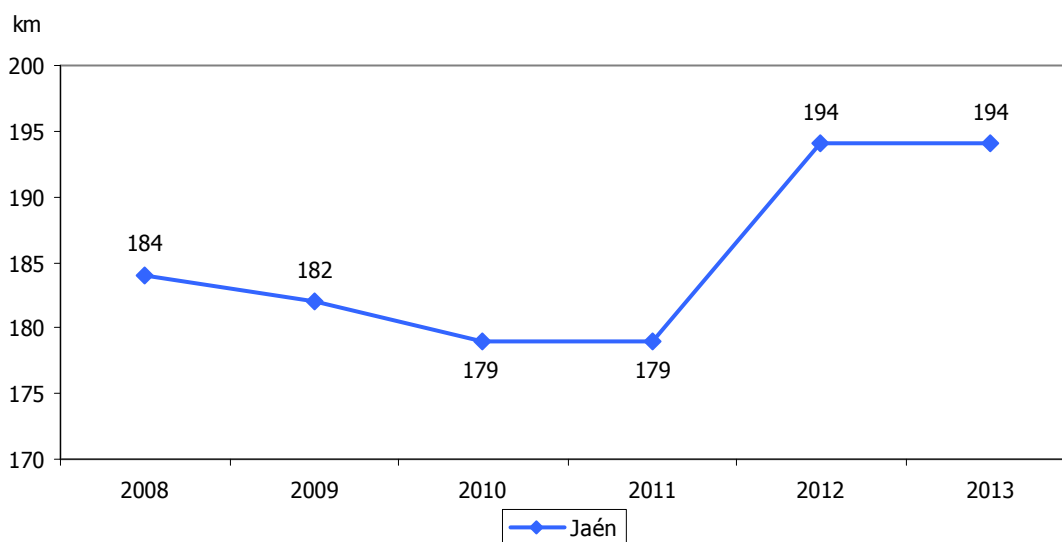



RED VIARIA NACIONAL CONVENCIONAL												7.8	
<b>ESTRATEGIA/S</b>						Jaén, provincia bien comunicada							
<b>TENDENCIA DESEADA/VALOR A ALCANZAR</b>						-							
<b>DEFINICIÓN/DESCRIPCIÓN DEL INDICADOR</b>						Red viaria nacional convencional							
<b>UNIDAD DE MEDIDA</b>						km							
<b>ÚLTIMO DATO DISPONIBLE</b>						258							
<b>FECHA DEL ÚLTIMO DATO DISPONIBLE</b>						2013							
<b>FUENTE</b>						Ministerio de Fomento, <i>Anuario estadístico</i>							
<b>PERIODICIDAD</b>						Anual							
<b>OTRA INFORMACIÓN RELEVANTE</b>													
2008	2009	2010	2011	2012	2013	2014	2015	2016	2017	2018	2019	2020	
249	249	243	243	258	258								

#### GRÁFICOS DE EVOLUCIÓN DEL INDICADOR

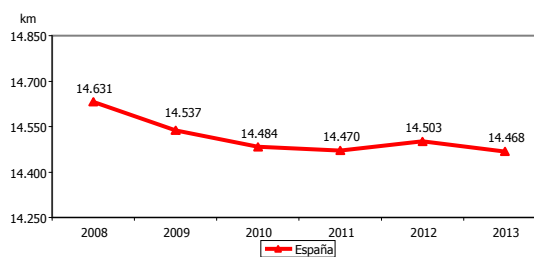
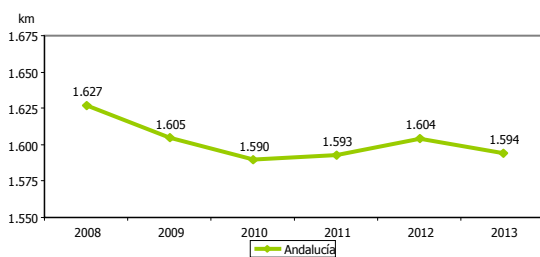
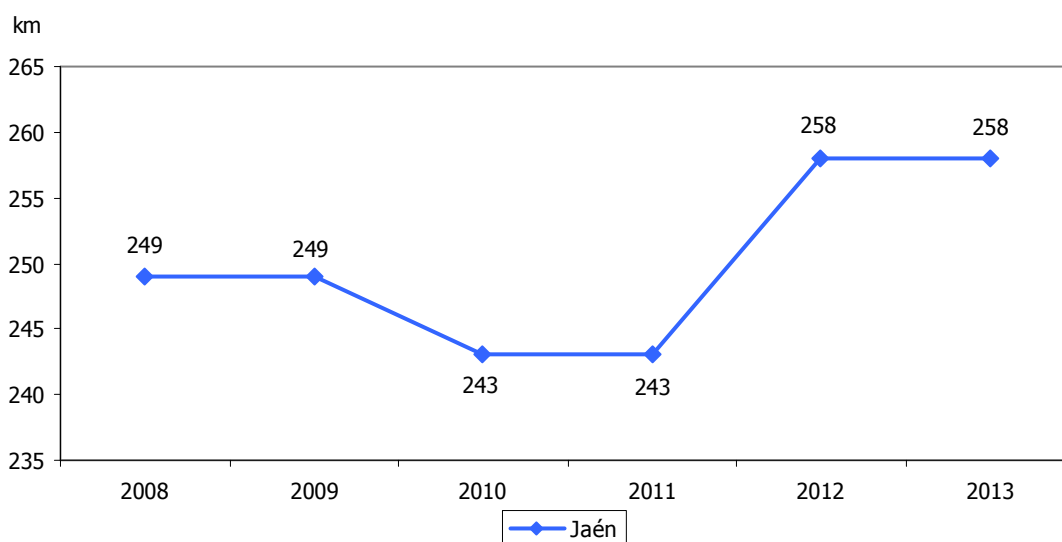





RED VIARIA NACIONAL DE GRAN CAPACIDAD RESPECTO AL TOTAL NACIONAL													7.9
<b>ESTRATEGIA/S</b>					Jaén, provincia bien comunicada								
<b>TENDENCIA DESEADA/VALOR A ALCANZAR</b>					Aumento								
<b>DEFINICIÓN/DESCRIPCIÓN DEL INDICADOR</b>					Red nacional de gran capacidad con relación al total nacional								
<b>UNIDAD DE MEDIDA</b>					%								
<b>ÚLTIMO DATO DISPONIBLE</b>					42,92								
<b>FECHA DEL ÚLTIMO DATO DISPONIBLE</b>					2013								
<b>FUENTE</b>					Ministerio de Fomento, <i>Anuario estadístico</i> Elaboración propia								
<b>PERIODICIDAD</b>					Anual								
<b>OTRA INFORMACIÓN RELEVANTE</b>													
2008	2009	2010	2011	2012	2013	2014	2015	2016	2017	2018	2019	2020	
42,49	42,23	42,32	42,42	42,92	42,92								

GRÁFICO DE EVOLUCIÓN DEL INDICADOR

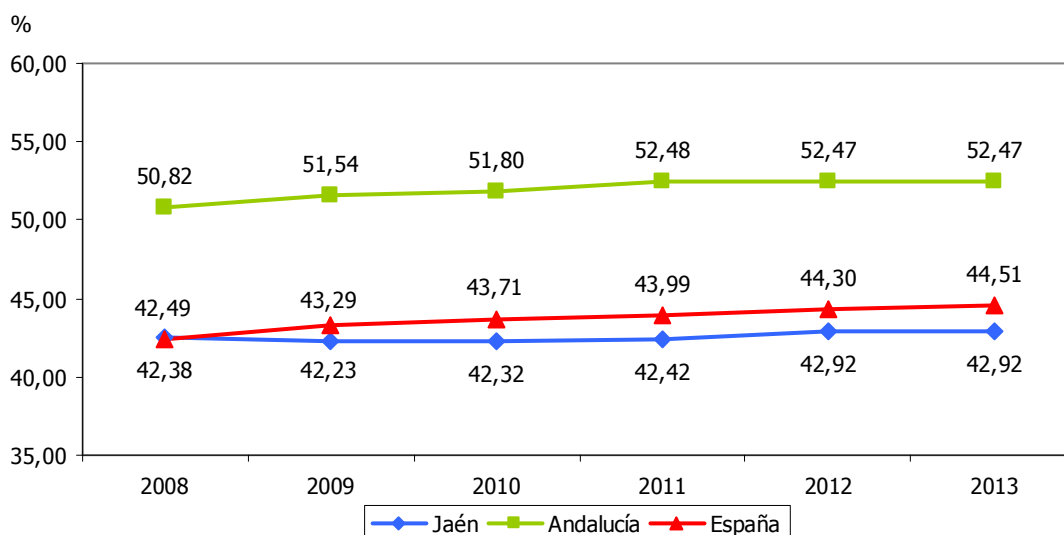



RED VIARIA DE RANGO AUTONÓMICO												7.10	
<b>ESTRATEGIA/S</b>						Jaén, provincia bien comunicada							
<b>TENDENCIA DESEADA/VALOR A ALCANZAR</b>						-							
<b>DEFINICIÓN/DESCRIPCIÓN DEL INDICADOR</b>						Red viaria autonómica							
<b>UNIDAD DE MEDIDA</b>						km							
<b>ÚLTIMO DATO DISPONIBLE</b>						1.430							
<b>FECHA DEL ÚLTIMO DATO DISPONIBLE</b>						2013							
<b>FUENTE</b>						Ministerio de Fomento, <i>Anuario estadístico</i>							
<b>PERIODICIDAD</b>						Anual							
<b>OTRA INFORMACIÓN RELEVANTE</b>													
2008	2009	2010	2011	2012	2013	2014	2015	2016	2017	2018	2019	2020	
1.423	1.424	1.420	1.425	1.430	1.430								

#### GRÁFICOS DE EVOLUCIÓN DEL INDICADOR

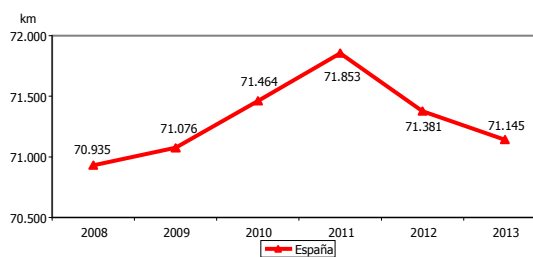
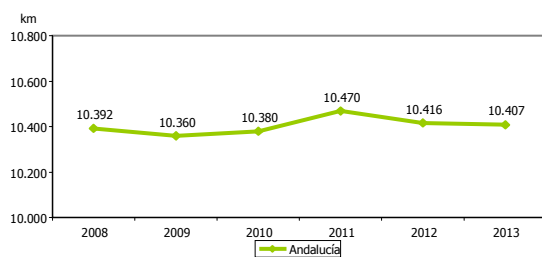
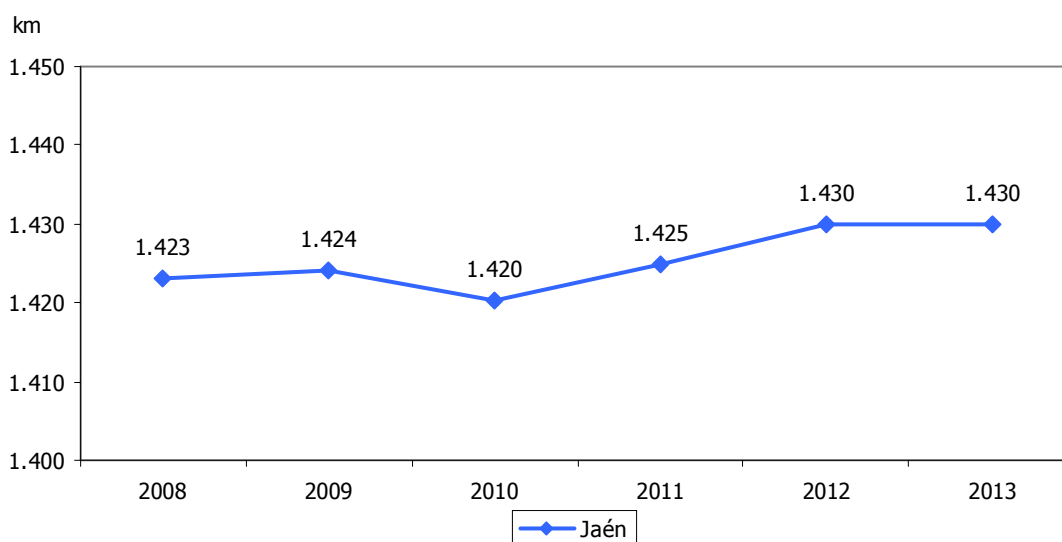



RED VIARIA AUTONÓMICA DE GRAN CAPACIDAD													7.11
<b>ESTRATEGIA/S</b>					Jaén, provincia bien comunicada								
<b>TENDENCIA DESEADA/VALOR A ALCANZAR</b>					Aumento								
<b>DEFINICIÓN/DESCRIPCIÓN DEL INDICADOR</b>					Red viaria autonómica de gran capacidad, es decir, autopistas, autovías y carreteras de doble calzada								
<b>UNIDAD DE MEDIDA</b>					km								
<b>ÚLTIMO DATO DISPONIBLE</b>					45								
<b>FECHA DEL ÚLTIMO DATO DISPONIBLE</b>					2013								
<b>FUENTE</b>					Ministerio de Fomento, <i>Anuario estadístico</i>								
<b>PERIODICIDAD</b>					Anual								
<b>OTRA INFORMACIÓN RELEVANTE</b>													
2008	2009	2010	2011	2012	2013	2014	2015	2016	2017	2018	2019	2020	
36	39	40	46	45	45								

GRÁFICOS DE EVOLUCIÓN DEL INDICADOR

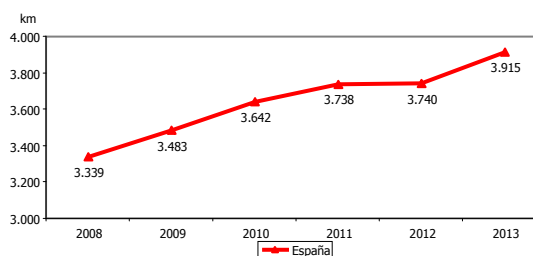
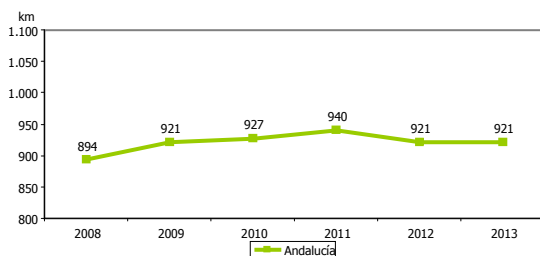
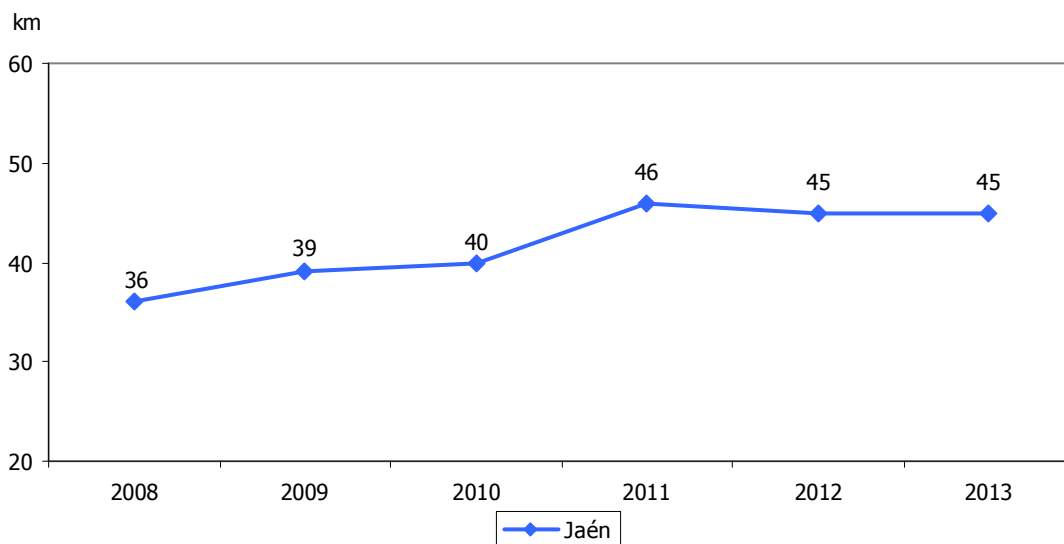



RED VIARIA AUTONÓMICA CONVENCIONAL												7.12	
<b>ESTRATEGIA/S</b>						Jaén, provincia bien comunicada							
<b>TENDENCIA DESEADA/VALOR A ALCANZAR</b>						-							
<b>DEFINICIÓN/DESCRIPCIÓN DEL INDICADOR</b>						Red viaria autonómica de carácter convencional							
<b>UNIDAD DE MEDIDA</b>						km							
<b>ÚLTIMO DATO DISPONIBLE</b>						1.385							
<b>FECHA DEL ÚLTIMO DATO DISPONIBLE</b>						2013							
<b>FUENTE</b>						Ministerio de Fomento, <i>Anuario estadístico</i>							
<b>PERIODICIDAD</b>						Anual							
<b>OTRA INFORMACIÓN RELEVANTE</b>													
2008	2009	2010	2011	2012	2013	2014	2015	2016	2017	2018	2019	2020	
1.387	1.385	1.380	1.379	1.385	1.385								

#### GRÁFICOS DE EVOLUCIÓN DEL INDICADOR

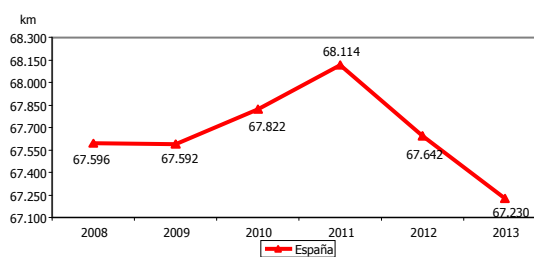
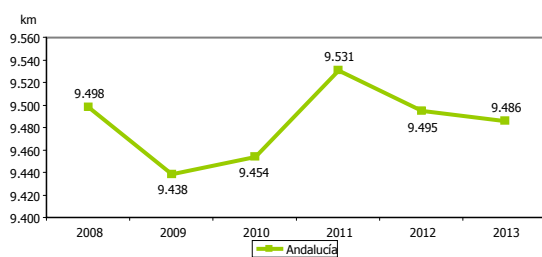
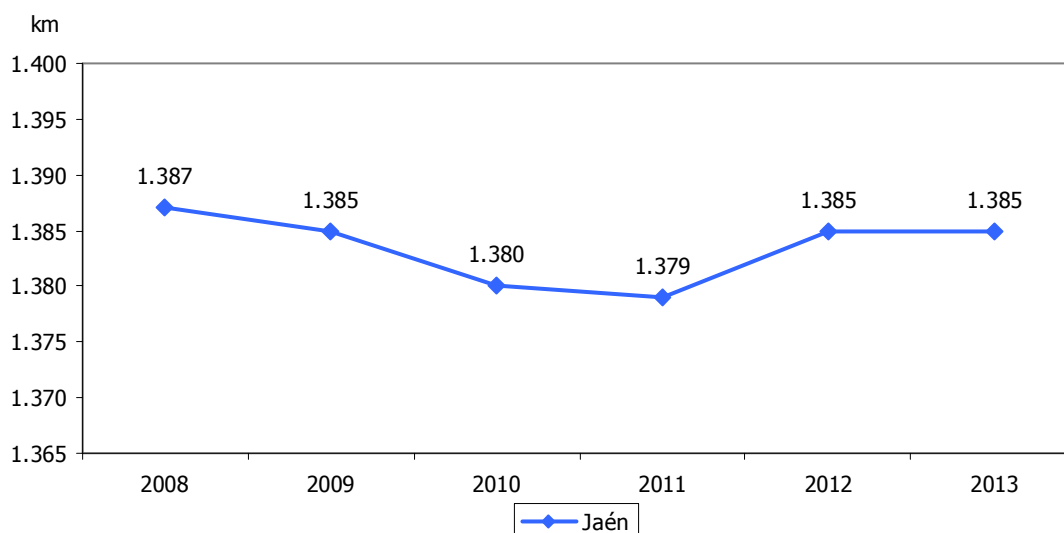



RED VIARIA AUTONÓMICA DE GRAN CAPACIDAD RESPECTO AL TOTAL AUTONÓMICO												7.13	
<b>ESTRATEGIA/S</b>						Jaén, provincia bien comunicada							
<b>TENDENCIA DESEADA/VALOR A ALCANZAR</b>						Aumento							
<b>DEFINICIÓN/DESCRIPCIÓN DEL INDICADOR</b>						Red viaria autonómica de gran capacidad con relación al total autonómico							
<b>UNIDAD DE MEDIDA</b>						%							
<b>ÚLTIMO DATO DISPONIBLE</b>						3,15							
<b>FECHA DEL ÚLTIMO DATO DISPONIBLE</b>						2013							
<b>FUENTE</b>						Ministerio de Fomento, <i>Anuario estadístico</i> Elaboración propia							
<b>PERIODICIDAD</b>						Anual							
<b>OTRA INFORMACIÓN RELEVANTE</b>													
2008	2009	2010	2011	2012	2013	2014	2015	2016	2017	2018	2019	2020	
2,53	2,74	2,82	3,23	3,15	3,15								

GRÁFICO DE EVOLUCIÓN DEL INDICADOR

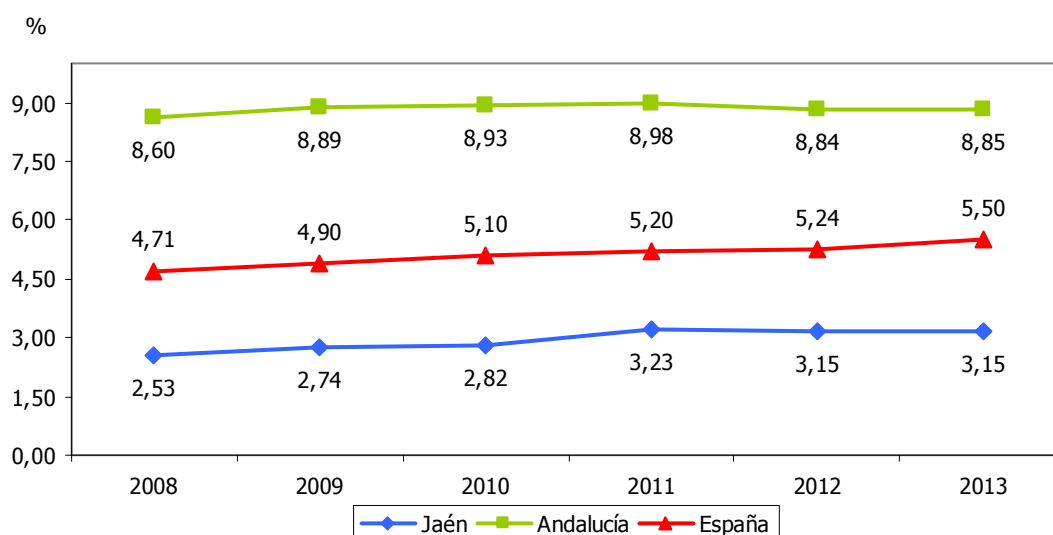



RED VIARIA DE RANGO PROVINCIAL													7.14
<b>ESTRATEGIA/S</b>					Jaén, provincia bien comunicada								
<b>TENDENCIA DESEADA/VALOR A ALCANZAR</b>					Aumento								
<b>DEFINICIÓN/DESCRIPCIÓN DEL INDICADOR</b>					Red viaria de rango provincial								
<b>UNIDAD DE MEDIDA</b>					km								
<b>ÚLTIMO DATO DISPONIBLE</b>					1.558								
<b>FECHA DEL ÚLTIMO DATO DISPONIBLE</b>					2013								
<b>FUENTE</b>					Instituto de Estadística y Cartografía de Andalucía (IECA), <i>Anuario Estadístico de Andalucía</i>								
<b>PERIODICIDAD</b>					Anual								
<b>OTRA INFORMACIÓN RELEVANTE</b>													
2008	2009	2010	2011	2012	2013	2014	2015	2016	2017	2018	2019	2020	
909	909	1.575	1.575	1.562	1.558								

GRÁFICOS DE EVOLUCIÓN DEL INDICADOR

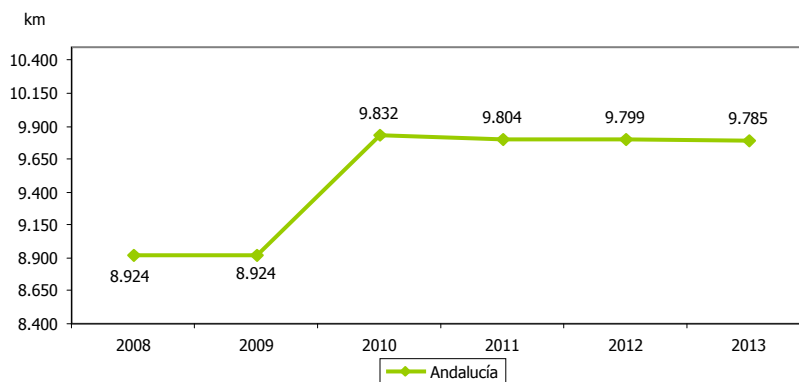
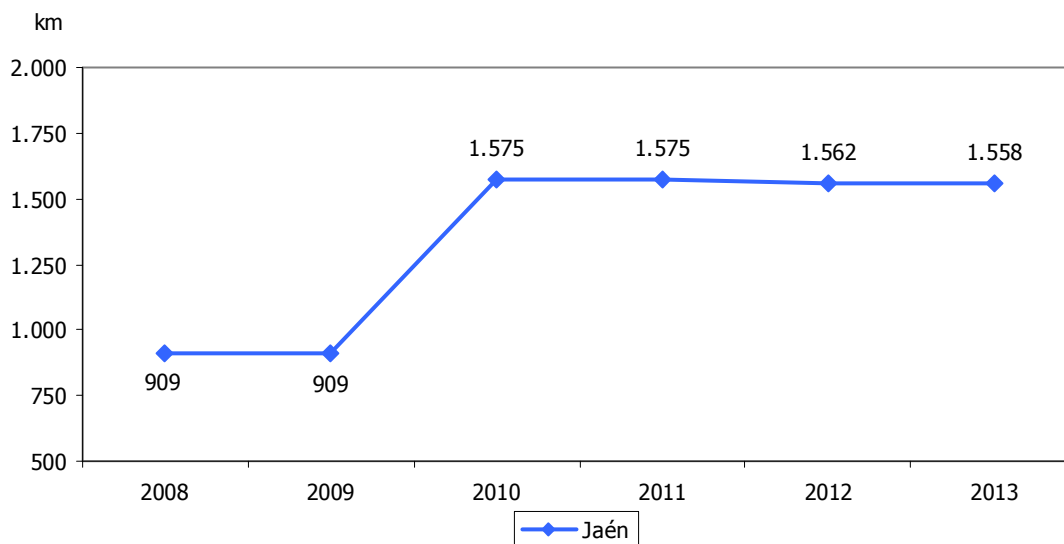



RED VIARIA TOTAL													7.15
<b>ESTRATEGIA/S</b>					Jaén, provincia bien comunicada								
<b>TENDENCIA DESEADA/VALOR A ALCANZAR</b>					Aumento								
<b>DEFINICIÓN/DESCRIPCIÓN DEL INDICADOR</b>					Longitud total de la red viaria (nacional, autonómica y provincial)								
<b>UNIDAD DE MEDIDA</b>					km								
<b>ÚLTIMO DATO DISPONIBLE</b>					3.440								
<b>FECHA DEL ÚLTIMO DATO DISPONIBLE</b>					2013								
<b>FUENTE</b>					Instituto de Estadística y Cartografía de Andalucía (IECA), <i>Anuario Estadístico de Andalucía</i>								
<b>PERIODICIDAD</b>					Anual								
<b>OTRA INFORMACIÓN RELEVANTE</b>													
2008	2009	2010	2011	2012	2013	2014	2015	2016	2017	2018	2019	2020	
2.764	2.766	3.426	3.422	3.444	3.440								

#### GRÁFICOS DE EVOLUCIÓN DEL INDICADOR

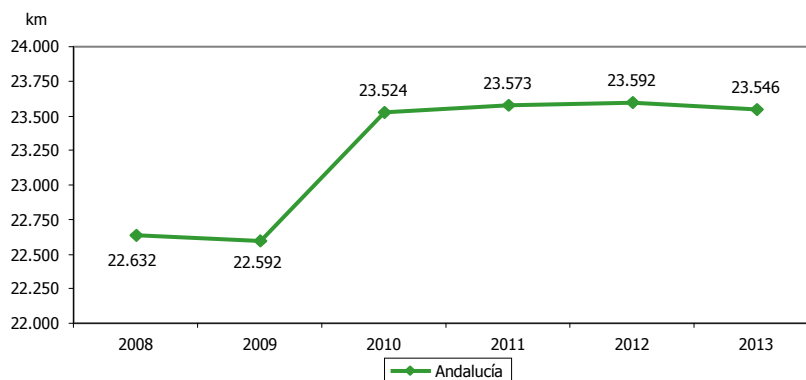
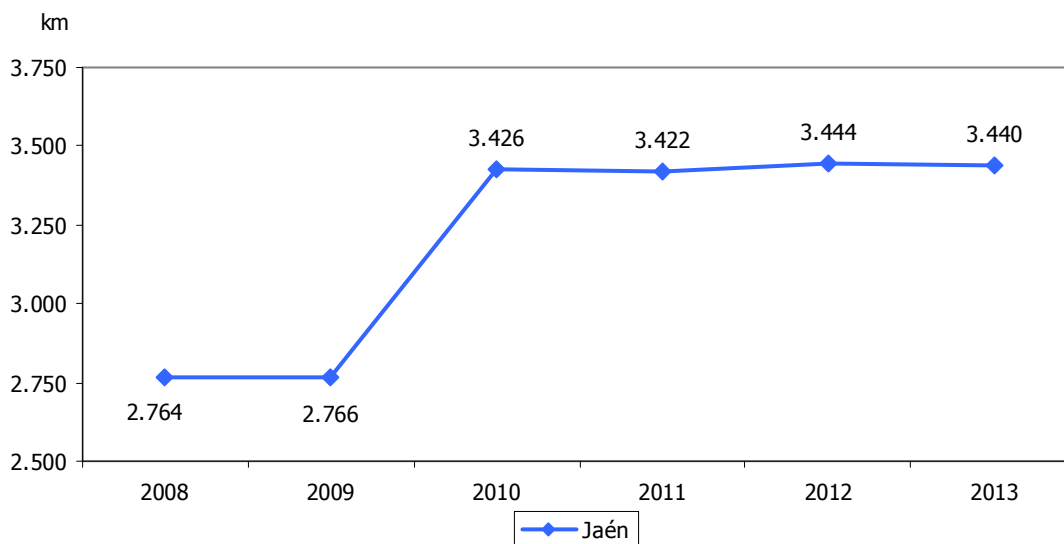



RED VIARIA TOTAL RESPECTO A LA POBLACIÓN													7.16
<b>ESTRATEGIA/S</b>					Jaén, provincia bien comunicada								
<b>TENDENCIA DESEADA/VALOR A ALCANZAR</b>					Aumento								
<b>DEFINICIÓN/DESCRIPCIÓN DEL INDICADOR</b>					Red viaria en relación a la población								
<b>UNIDAD DE MEDIDA</b>					km/1.000 hab								
<b>ÚLTIMO DATO DISPONIBLE</b>					5,17								
<b>FECHA DEL ÚLTIMO DATO DISPONIBLE</b>					2013								
<b>FUENTE</b>					Instituto de Estadística y Cartografía de Andalucía (IECA), <i>Anuario Estadístico de Andalucía</i>								
<b>PERIODICIDAD</b>					Anual								
<b>OTRA INFORMACIÓN RELEVANTE</b>													
2008	2009	2010	2011	2012	2013	2014	2015	2016	2017	2018	2019	2020	
4,14	4,13	5,10	5,08	5,14	5,17								

GRÁFICOS DE EVOLUCIÓN DEL INDICADOR

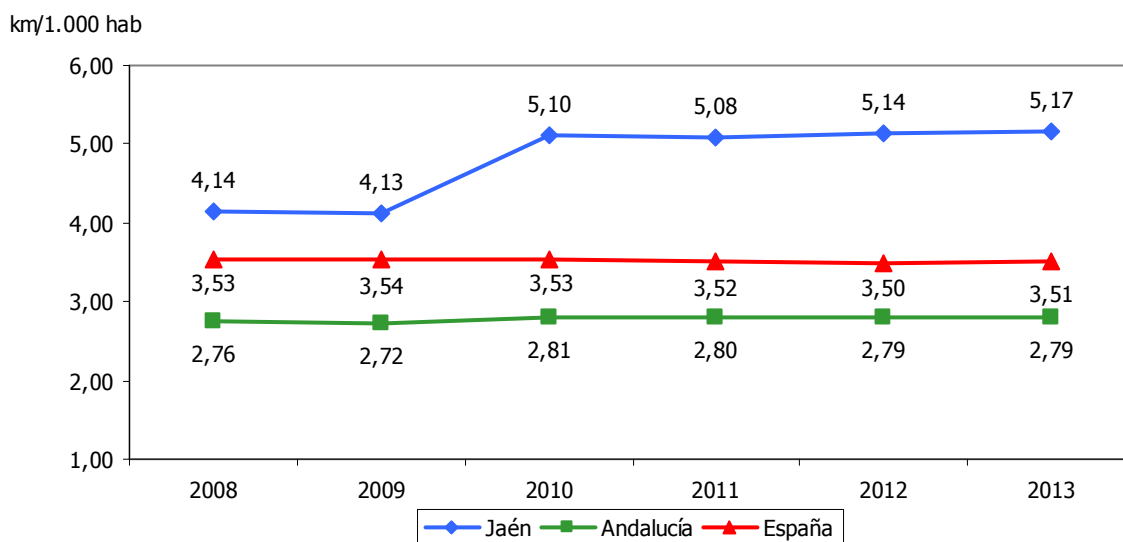





<b>DURACIÓN DEL TRAYECTO JAÉN-ÚBEDA POR CARRETERA</b>												<b>7.17</b>	
<b>ESTRATEGIA/S</b>				Jaén, provincia bien comunicada									
<b>TENDENCIA DESEADA/VALOR A ALCANZAR</b>				Disminución									
<b>DEFINICIÓN/DESCRIPCIÓN DEL INDICADOR</b>				Duración del trayecto Jaén-Úbeda por carretera									
<b>UNIDAD DE MEDIDA</b>				Minutos									
<b>ÚLTIMO DATO DISPONIBLE</b>				73 (1h 13 minutos)									
<b>FECHA DEL ÚLTIMO DATO DISPONIBLE</b>				2014									
<b>FUENTE</b>				Guía Michelin, <i>www.viamichelin.es</i>									
<b>PERIODICIDAD</b>				Consulta con carácter anual									
<b>OTRA INFORMACIÓN RELEVANTE</b>				Los datos están referidos a 31 de diciembre									
2008	2009	2010	2011	2012	2013	2014	2015	2016	2017	2018	2019	2020	
---	---	---	---	66	65	73							

#### GRÁFICOS DE EVOLUCIÓN DEL INDICADOR

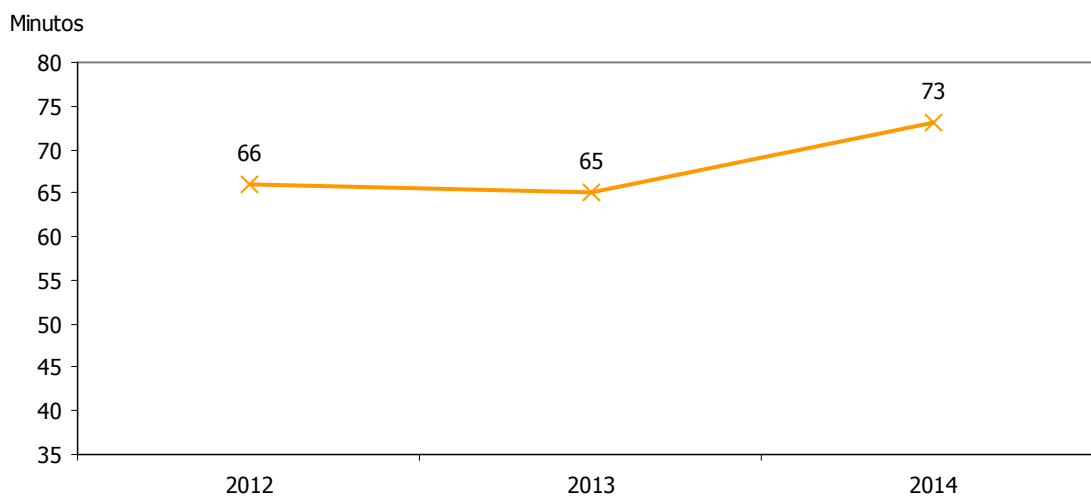



DURACIÓN DEL TRAYECTO ÚBEDA-LINARES POR CARRETERA												7.18	
ESTRATEGIA/S						Jaén, provincia bien comunicada							
TENDENCIA DESEADA/VALOR A ALCANZAR						Disminución							
DEFINICIÓN/DESCRIPCIÓN DEL INDICADOR						Duración del trayecto Úbeda-Linares por carretera							
UNIDAD DE MEDIDA						Minutos							
ÚLTIMO DATO DISPONIBLE						36							
FECHA DEL ÚLTIMO DATO DISPONIBLE						2014							
FUENTE						Guía Michelin, <i>www.viamichelin.es</i>							
PERIODICIDAD						Consulta con carácter anual							
OTRA INFORMACIÓN RELEVANTE						Los datos están referidos a 31 de diciembre							
2008	2009	2010	2011	2012	2013	2014	2015	2016	2017	2018	2019	2020	
---	---	---	---	36	35	36							

#### GRÁFICOS DE EVOLUCIÓN DEL INDICADOR

Minutos

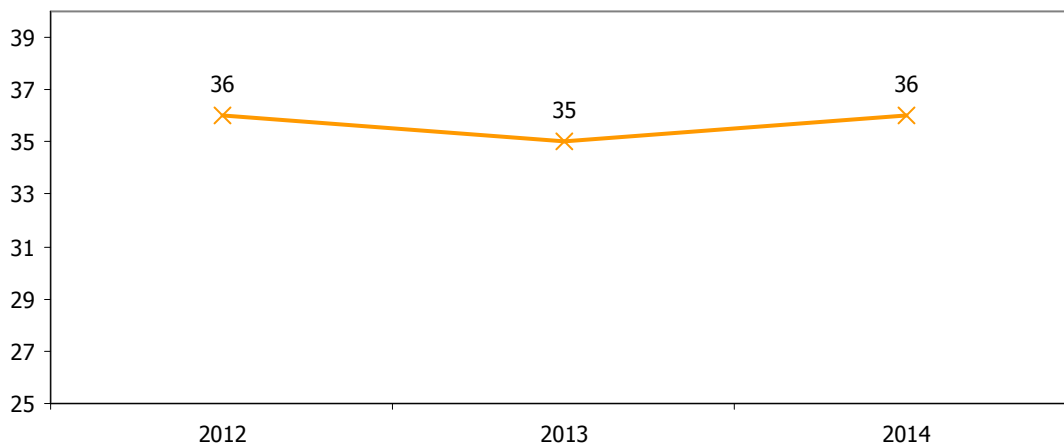



<b>DURACIÓN DEL TRAYECTO JAÉN-ANDÚJAR POR CARRETERA</b>												<b>7.19</b>	
<b>ESTRATEGIA/S</b>				Jaén, provincia bien comunicada									
<b>TENDENCIA DESEADA/VALOR A ALCANZAR</b>				Disminución									
<b>DEFINICIÓN/DESCRIPCIÓN DEL INDICADOR</b>				Duración del trayecto Jaén-Andújar por carretera									
<b>UNIDAD DE MEDIDA</b>				Minutos									
<b>ÚLTIMO DATO DISPONIBLE</b>				56									
<b>FECHA DEL ÚLTIMO DATO DISPONIBLE</b>				2014									
<b>FUENTE</b>				Guía Michelin, <i>www.viamichelin.es</i>									
<b>PERIODICIDAD</b>				Consulta con carácter anual									
<b>OTRA INFORMACIÓN RELEVANTE</b>				Los datos están referidos a 31 de diciembre									
2008	2009	2010	2011	2012	2013	2014	2015	2016	2017	2018	2019	2020	
---	---	---	---	56	56	56							

#### GRÁFICOS DE EVOLUCIÓN DEL INDICADOR

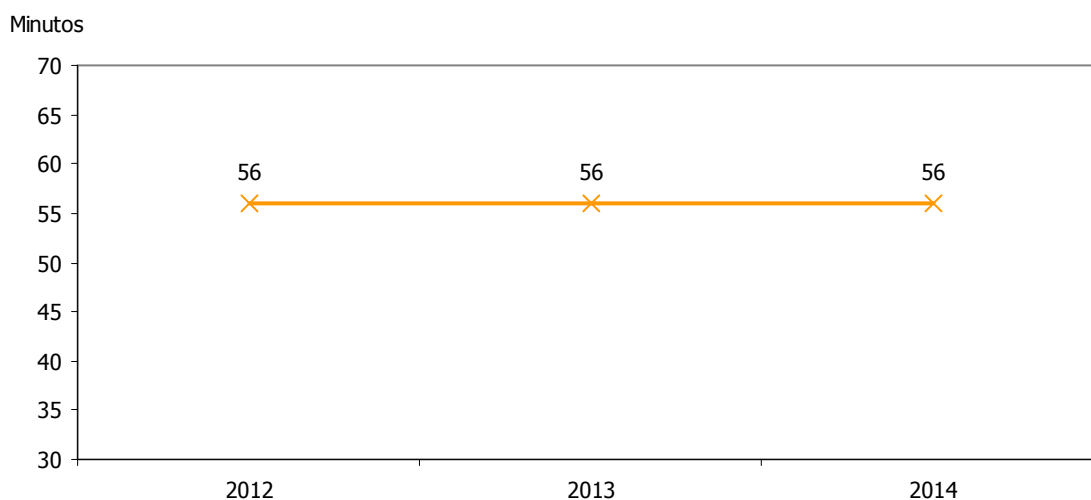



<b>INTENSIDAD MEDIA DIARIA DE LA A-316</b>												<b>7.20</b>	
<b>ESTRATEGIA/S</b>						Jaén, provincia bien comunicada							
<b>TENDENCIA DESEADA/VALOR A ALCANZAR</b>						Aumento							
<b>DEFINICIÓN/DESCRIPCIÓN DEL INDICADOR</b>						Tráfico en un día medido por las estaciones situadas en el recorrido de la autovía del Olivar (A-316)							
<b>UNIDAD DE MEDIDA</b>						Vehículos/día							
<b>ÚLTIMO DATO DISPONIBLE</b>						9.796							
<b>FECHA DEL ÚLTIMO DATO DISPONIBLE</b>						2013							
<b>FUENTE</b>						Consejería de Fomento y Vivienda de la Junta de Andalucía, <i>Planes Generales de Aforos</i>							
<b>PERIODICIDAD</b>						Anual							
<b>OTRA INFORMACIÓN RELEVANTE</b>						La información de los años 2008 y 2009 corresponde a la estación permanente PT-18, ubicada en el tramo Baeza-Mancha Real, y la de 2010 y 2011 a la PT-73, situada en Úbeda-Baeza							
2008	2009	2010	2011	2012	2013	2014	2015	2016	2017	2018	2019	2020	
7.521	7.568	11.645	11.245	10.447	9.796								

**GRÁFICO DE EVOLUCIÓN DEL INDICADOR**

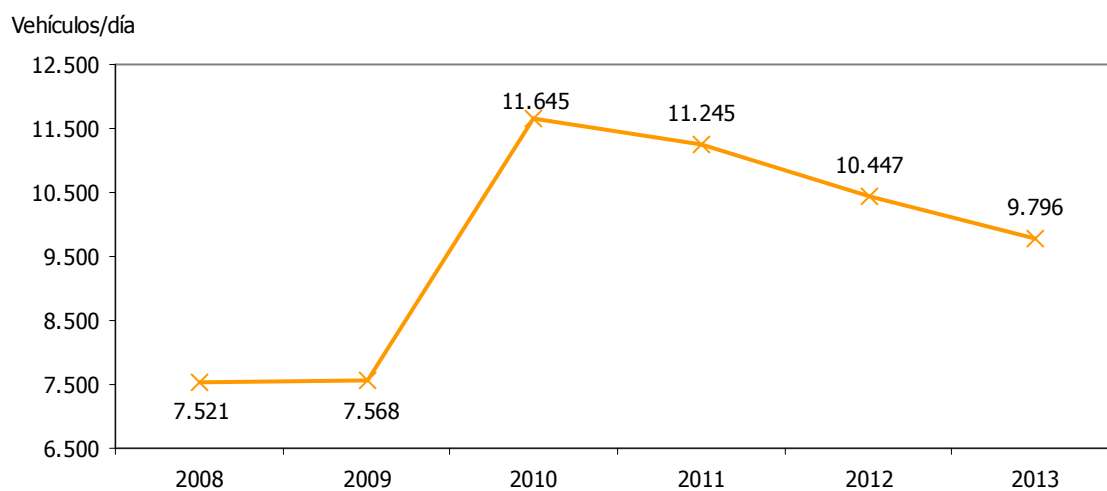



<b>INTENSIDAD MEDIA DIARIA DE LA A-32</b>													<b>7.21</b>	
<b>ESTRATEGIA/S</b>					Jaén, provincia bien comunicada									
<b>TENDENCIA DESEADA/VALOR A ALCANZAR</b>					Aumento									
<b>DEFINICIÓN/DESCRIPCIÓN DEL INDICADOR</b>					Tráfico en un día medido por las estaciones situadas en el recorrido de la autovía Bailén-Albacete (A-32)									
<b>UNIDAD DE MEDIDA</b>					Vehículos/día									
<b>ÚLTIMO DATO DISPONIBLE</b>					10.081									
<b>FECHA DEL ÚLTIMO DATO DISPONIBLE</b>					2013									
<b>FUENTE</b>					Ministerio de Fomento, <i>Mapas de tráfico. Plano general</i>									
<b>PERIODICIDAD</b>					Anual									
<b>OTRA INFORMACIÓN RELEVANTE</b>					La información corresponde a la estación de control J-15/2, ubicada en el tramo Úbeda-Linares									
2008	2009	2010	2011	2012	2013	2014	2015	2016	2017	2018	2019	2020		
10.790	11.092	9.629	9.241	8.927	10.081									

**GRÁFICO DE EVOLUCIÓN DEL INDICADOR**

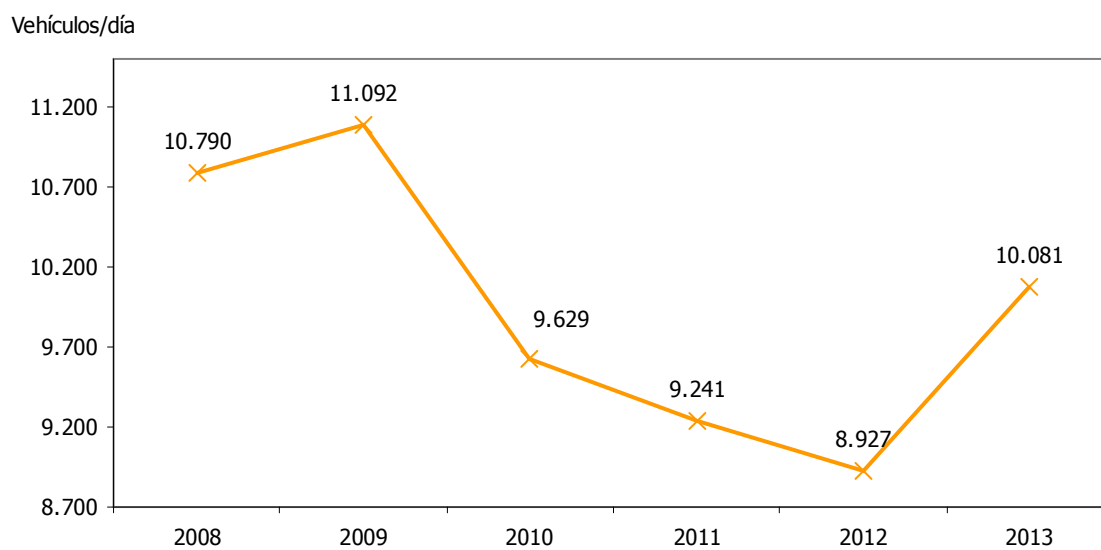



<b>INTENSIDAD MEDIA DIARIA DE LA A-81</b>												<b>7.22</b>	
<b>ESTRATEGIA/S</b>						Jaén, provincia bien comunicada							
<b>TENDENCIA DESEADA/VALOR A ALCANZAR</b>						Aumento							
<b>DEFINICIÓN/DESCRIPCIÓN DEL INDICADOR</b>						Tráfico en un día medido por las estaciones situadas en el recorrido de la A-81 (N-432)							
<b>UNIDAD DE MEDIDA</b>						Vehículos/día							
<b>ÚLTIMO DATO DISPONIBLE</b>						4.235							
<b>FECHA DEL ÚLTIMO DATO DISPONIBLE</b>						2013							
<b>FUENTE</b>						Ministerio de Fomento, <i>Mapas de tráfico. Plano general</i>							
<b>PERIODICIDAD</b>						Anual							
<b>OTRA INFORMACIÓN RELEVANTE</b>						La información corresponde a la estación de control J-22/1							
2008	2009	2010	2011	2012	2013	2014	2015	2016	2017	2018	2019	2020	
5.343	5.066	4.835	4.651	4.319	4.235								

**GRÁFICO DE EVOLUCIÓN DEL INDICADOR**

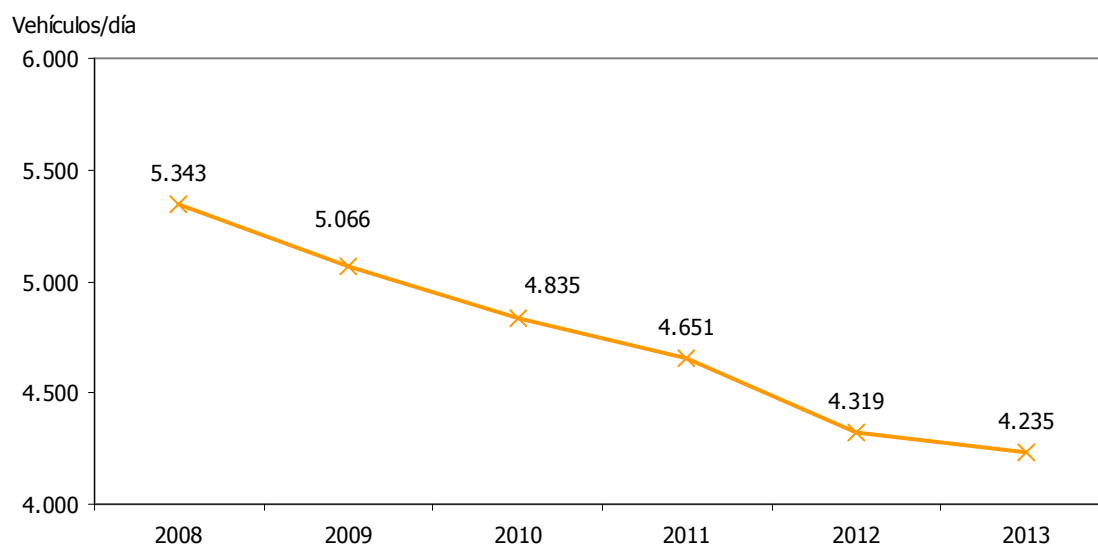



<b>DURACIÓN DEL TRAYECTO JAÉN-MADRID POR FERROCARRIL</b>												<b>7.23</b>	
<b>ESTRATEGIA/S</b>					Jaén, provincia bien comunicada								
<b>TENDENCIA DESEADA/VALOR A ALCANZAR</b>					Disminución								
<b>DEFINICIÓN/DESCRIPCIÓN DEL INDICADOR</b>					Duración mínima del trayecto entre Jaén-Madrid por ferrocarril								
<b>UNIDAD DE MEDIDA</b>					Minutos								
<b>ÚLTIMO DATO DISPONIBLE</b>					224 (3 horas 44 minutos)								
<b>FECHA DEL ÚLTIMO DATO DISPONIBLE</b>					2014								
<b>FUENTE</b>					Renfe, <i>www.renfe.com</i>								
<b>PERIODICIDAD</b>					Consulta con carácter anual								
<b>OTRA INFORMACIÓN RELEVANTE</b>					Los datos están referidos a 31 de diciembre								
2008	2009	2010	2011	2012	2013	2014	2015	2016	2017	2018	2019	2020	
---	---	---	---	224	224	224							

**GRÁFICO DE EVOLUCIÓN DEL INDICADOR**





<b>DURACIÓN DEL TRAYECTO JAÉN-CÓRDOBA POR FERROCARRIL</b>												<b>7.24</b>	
<b>ESTRATEGIA/S</b>						Jaén, provincia bien comunicada							
<b>TENDENCIA DESEADA/VALOR A ALCANZAR</b>						Disminución							
<b>DEFINICIÓN/DESCRIPCIÓN DEL INDICADOR</b>						Duración mínima del trayecto entre Jaén-Córdoba por ferrocarril							
<b>UNIDAD DE MEDIDA</b>						Minutos							
<b>ÚLTIMO DATO DISPONIBLE</b>						92 (1 hora 32 minutos)							
<b>FECHA DEL ÚLTIMO DATO DISPONIBLE</b>						2014							
<b>FUENTE</b>						Renfe, <i>www.renfe.com</i>							
<b>PERIODICIDAD</b>						Consulta con carácter anual							
<b>OTRA INFORMACIÓN RELEVANTE</b>						Los datos están referidos a 31 de diciembre							
2008	2009	2010	2011	2012	2013	2014	2015	2016	2017	2018	2019	2020	
---	---	---	---	93	93	92							

**GRÁFICO DE EVOLUCIÓN DEL INDICADOR**

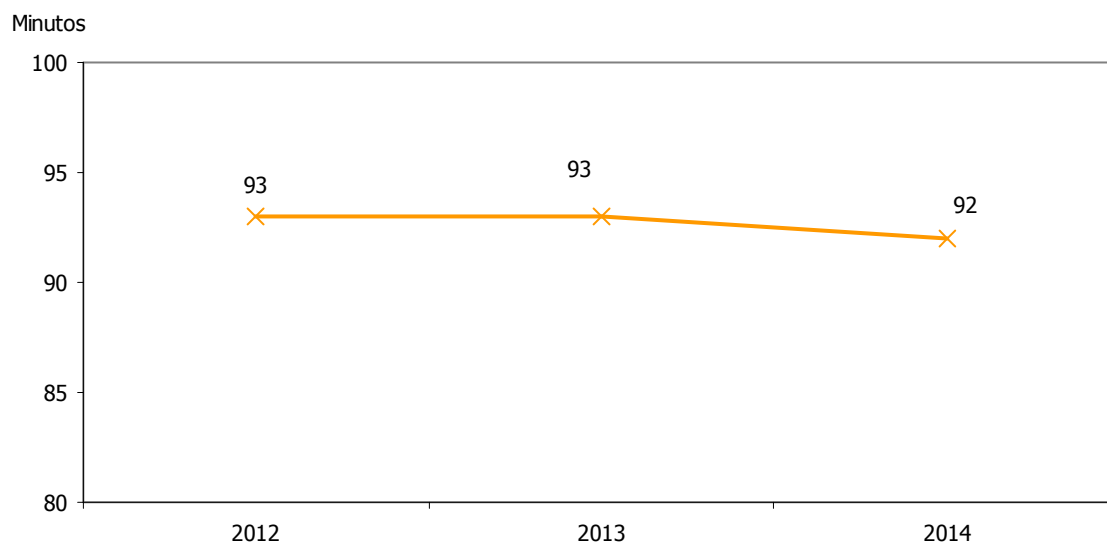





SERVICIOS FERROVIARIOS INTRAPROVINCIALES											7.25	
<b>ESTRATEGIA/S</b>					Jaén, provincia bien comunicada							
<b>TENDENCIA DESEADA/VALOR A ALCANZAR</b>					Aumento							
<b>DEFINICIÓN/DESCRIPCIÓN DEL INDICADOR</b>					Servicios diarios de trenes entre las estaciones de Jaén, Linares-Baeza y Andújar							
<b>UNIDAD DE MEDIDA</b>					Nº de servicios							
<b>ÚLTIMO DATO DISPONIBLE</b>					18							
<b>FECHA DEL ÚLTIMO DATO DISPONIBLE</b>					2014							
<b>FUENTE</b>					Renfe, <i>www.renfe.com</i>							
<b>PERIODICIDAD</b>					Consulta con carácter anual							
<b>OTRA INFORMACIÓN RELEVANTE</b>					Los datos están referidos a 31 de diciembre							
2008	2009	2010	2011	2012	2013	2014	2015	2016	2017	2018	2019	2020
---	---	---	---	18	18	18						

GRÁFICO DE EVOLUCIÓN DEL INDICADOR

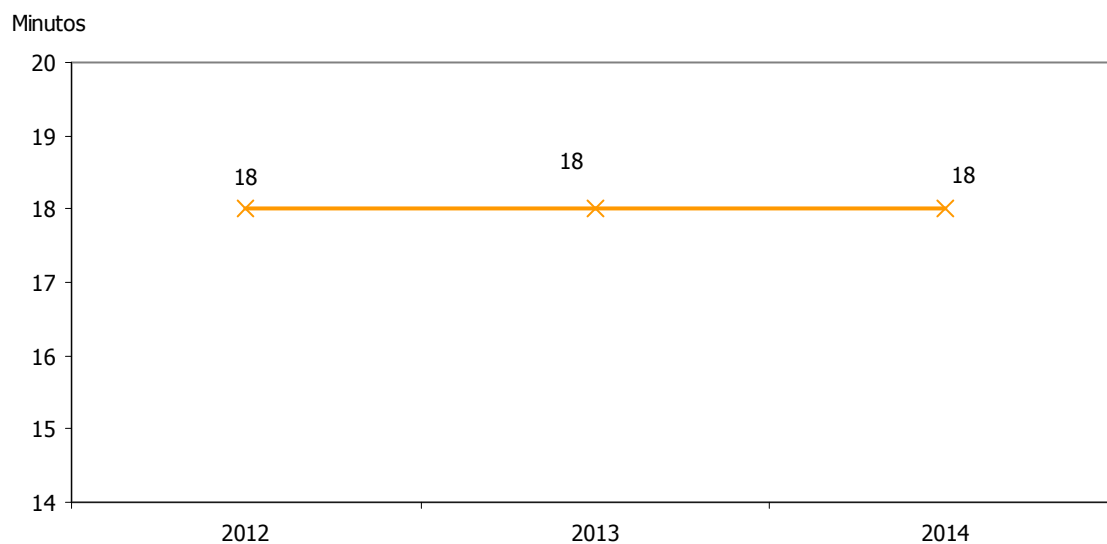



LICITACIÓN DE OBRA PÚBLICA												7.26
<b>ESTRATEGIA/S</b>		Jaén, provincia bien comunicada										
<b>TENDENCIA DESEADA/VALOR A ALCANZAR</b>		Aumento										
<b>DEFINICIÓN/DESCRIPCIÓN DEL INDICADOR</b>		Licitación de obra pública (civil y de edificaciones)										
<b>UNIDAD DE MEDIDA</b>		Millones de euros										
<b>ÚLTIMO DATO DISPONIBLE</b>		101,44										
<b>FECHA DEL ÚLTIMO DATO DISPONIBLE</b>		2014										
<b>FUENTE</b>		SEOPAN, <i>Observatorio del sector de la construcción</i>										
<b>PERIODICIDAD</b>		Anual										
<b>OTRA INFORMACIÓN RELEVANTE</b>		Los datos del último ejercicio son provisionales										
2008	2009	2010	2011	2012	2013	2014	2015	2016	2017	2018	2019	2020
939,10	365,59	277,51	146,51	117,85	88,76	101,44						

### GRÁFICOS DE EVOLUCIÓN DEL INDICADOR

Millones de euros

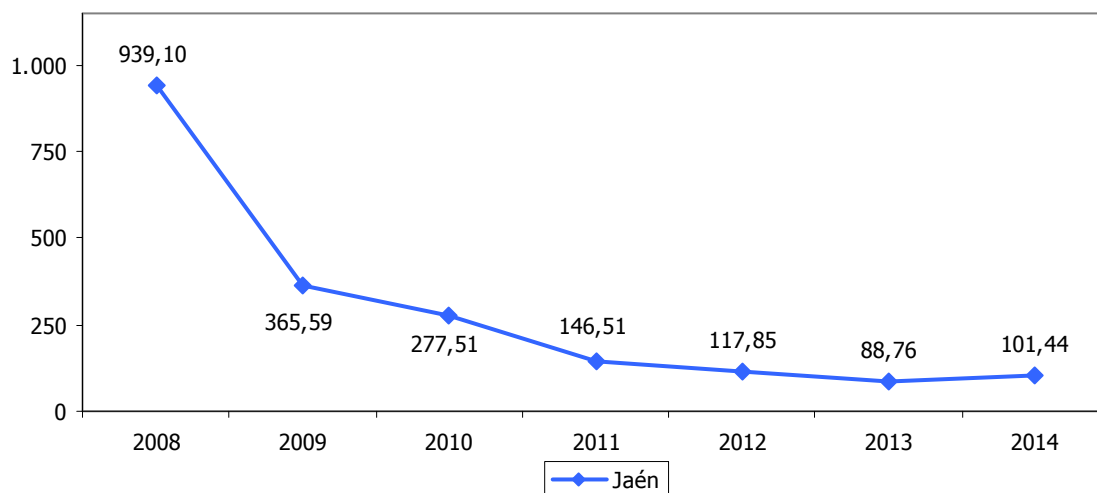

Millones de euros

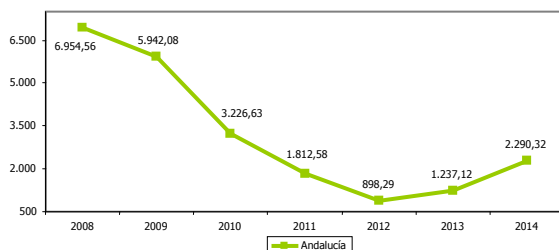

Millones de euros

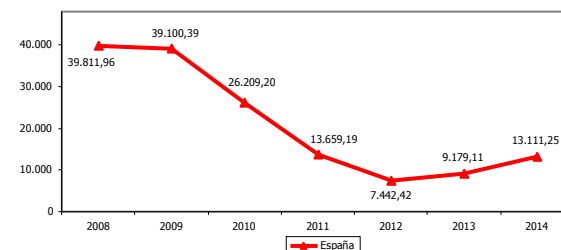



LICITACIÓN PÚBLICA DE OBRA CIVIL												7.27	
<b>ESTRATEGIA/S</b>						Jaén, provincia bien comunicada							
<b>TENDENCIA DESEADA/VALOR A ALCANZAR</b>						Aumento							
<b>DEFINICIÓN/DESCRIPCIÓN DEL INDICADOR</b>						Licitación pública de obra civil (nacional, autonómica y local)							
<b>UNIDAD DE MEDIDA</b>						Millones de euros							
<b>ÚLTIMO DATO DISPONIBLE</b>						61,86							
<b>FECHA DEL ÚLTIMO DATO DISPONIBLE</b>						2014							
<b>FUENTE</b>						SEOPAN, <i>Observatorio del sector de la construcción</i>							
<b>PERIODICIDAD</b>						Anual							
<b>OTRA INFORMACIÓN RELEVANTE</b>						Los datos del último ejercicio son provisionales							
2008	2009	2010	2011	2012	2013	2014	2015	2016	2017	2018	2019	2020	
782,51	210,25	156,07	92,08	96,49	61,95	61,86							

### GRÁFICOS DE EVOLUCIÓN DEL INDICADOR

Millones de euros

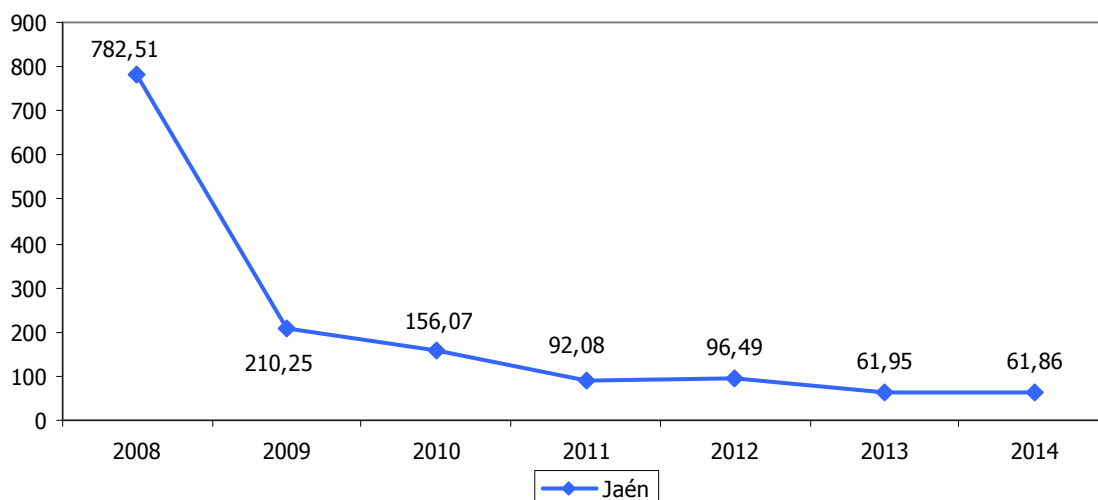

Millones de euros

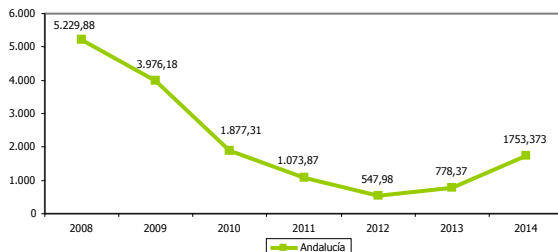

Millones de euros

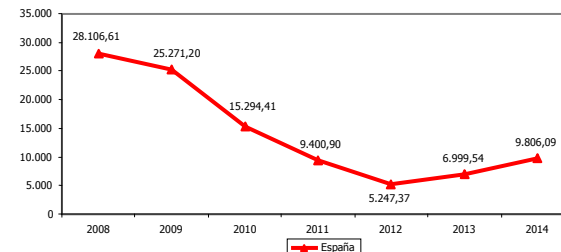



LICITACIÓN PÚBLICA DE EDIFICACIONES												7.28
<b>ESTRATEGIA/S</b>						Jaén, provincia bien comunicada						
<b>TENDENCIA DESEADA/VALOR A ALCANZAR</b>						Aumento						
<b>DEFINICIÓN/DESCRIPCIÓN DEL INDICADOR</b>						Licitación pública de edificaciones						
<b>UNIDAD DE MEDIDA</b>						Millones de euros						
<b>ÚLTIMO DATO DISPONIBLE</b>						39,58						
<b>FECHA DEL ÚLTIMO DATO DISPONIBLE</b>						2014						
<b>FUENTE</b>						SEOPAN, <i>Observatorio del sector de la construcción</i>						
<b>PERIODICIDAD</b>						Anual						
<b>OTRA INFORMACIÓN RELEVANTE</b>						Los datos del último ejercicio son provisionales						
2008	2009	2010	2011	2012	2013	2014	2015	2016	2017	2018	2019	2020
156,59	155,34	121,44	54,43	21,36	26,81	39,58						

### GRÁFICOS DE EVOLUCIÓN DEL INDICADOR

Millones de euros

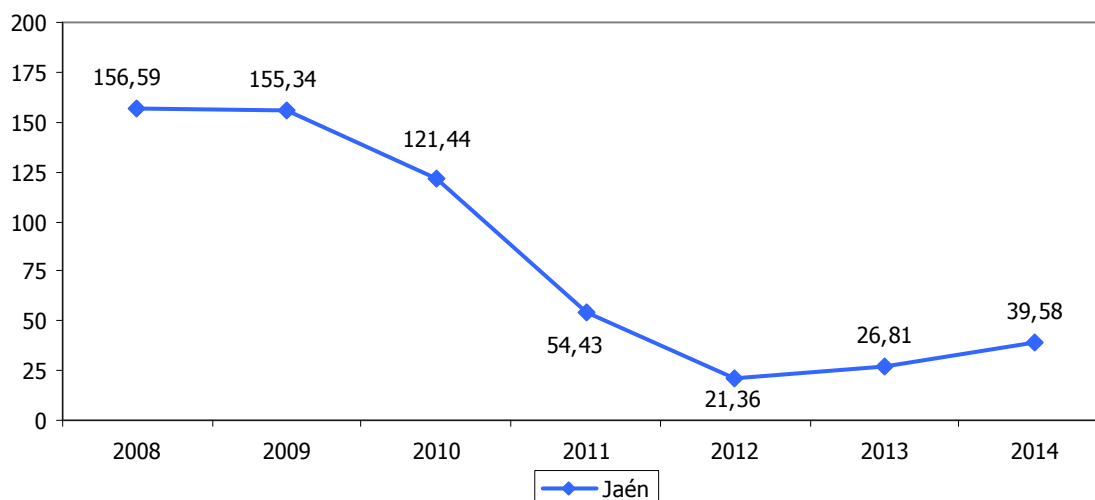

Millones de euros

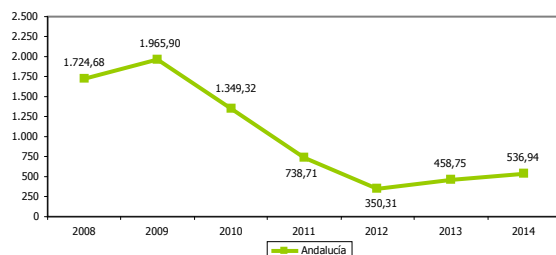

Millones de euros

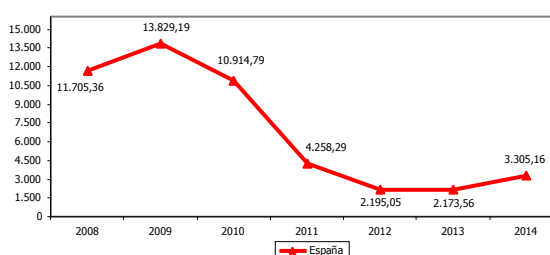



LÍNEAS MÓVILES POSPAGO RESPECTO A LA POBLACIÓN													7.29	
<b>ESTRATEGIA/S</b>					Jaén, provincia bien comunicada									
<b>TENDENCIA DESEADA/VALOR A ALCANZAR</b>					Aumento									
<b>DEFINICIÓN/DESCRIPCIÓN DEL INDICADOR</b>					Líneas móviles pospago en relación a la población									
<b>UNIDAD DE MEDIDA</b>					Nº de líneas/100 hab									
<b>ÚLTIMO DATO DISPONIBLE</b>					65,70									
<b>FECHA DEL ÚLTIMO DATO DISPONIBLE</b>					2013									
<b>FUENTE</b>					Comisión del Mercado de las Telecomunicaciones, <i>Informe de penetración de servicios e infraestructuras de telecomunicaciones por provincias y CCAA</i>									
<b>PERIODICIDAD</b>					Anual									
<b>OTRA INFORMACIÓN RELEVANTE</b>					Se consideran líneas de móviles pospago las líneas en servicio con modalidad de contrato									
2008	2009	2010	2011	2012	2013	2014	2015	2016	2017	2018	2019	2020		
52,70	56,20	58,00	59,50	64,60	65,70									

**GRÁFICO DE EVOLUCIÓN DEL INDICADOR**

Nº de líneas/100 hab

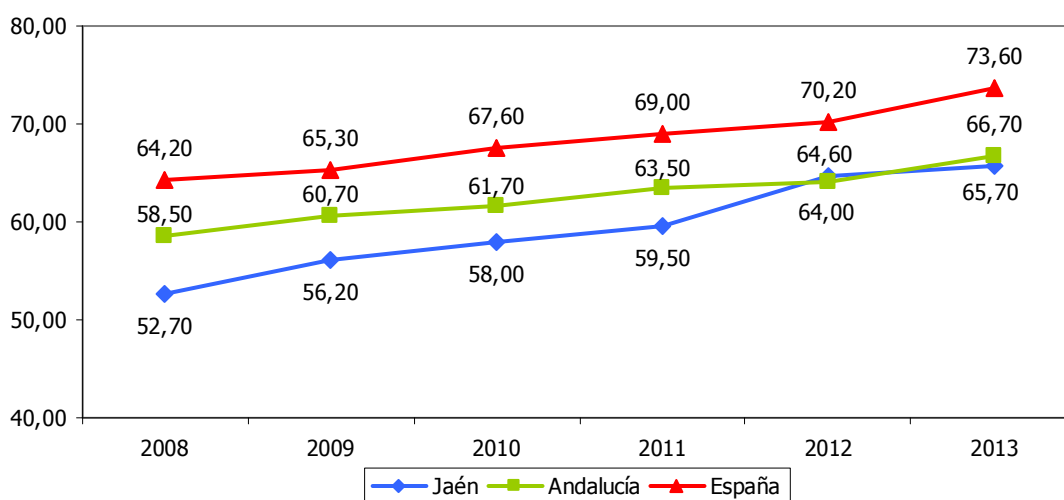



LÍNEAS DE BANDA ANCHA RESPECTO A LA POBLACIÓN												7.30	
<b>ESTRATEGIA/S</b>						Jaén, provincia bien comunicada							
<b>TENDENCIA DESEADA/VALOR A ALCANZAR</b>						Aumento							
<b>DEFINICIÓN/DESCRIPCIÓN DEL INDICADOR</b>						Líneas de banda ancha en relación a la población							
<b>UNIDAD DE MEDIDA</b>						Nº de líneas/100 hab							
<b>ÚLTIMO DATO DISPONIBLE</b>						17,90							
<b>FECHA DEL ÚLTIMO DATO DISPONIBLE</b>						2013							
<b>FUENTE</b>						Comisión del Mercado de las Telecomunicaciones, <i>Informe de penetración de servicios e infraestructuras de telecomunicaciones por provincias y CCAA</i>							
<b>PERIODICIDAD</b>						Anual							
<b>OTRA INFORMACIÓN RELEVANTE</b>						Se consideran líneas de banda ancha en servicio las xDSL y las cablemódem							
2008	2009	2010	2011	2012	2013	2014	2015	2016	2017	2018	2019	2020	
13,70	14,80	16,60	16,40	16,10	17,90								

GRÁFICO DE EVOLUCIÓN DEL INDICADOR

Nº de líneas/100 hab

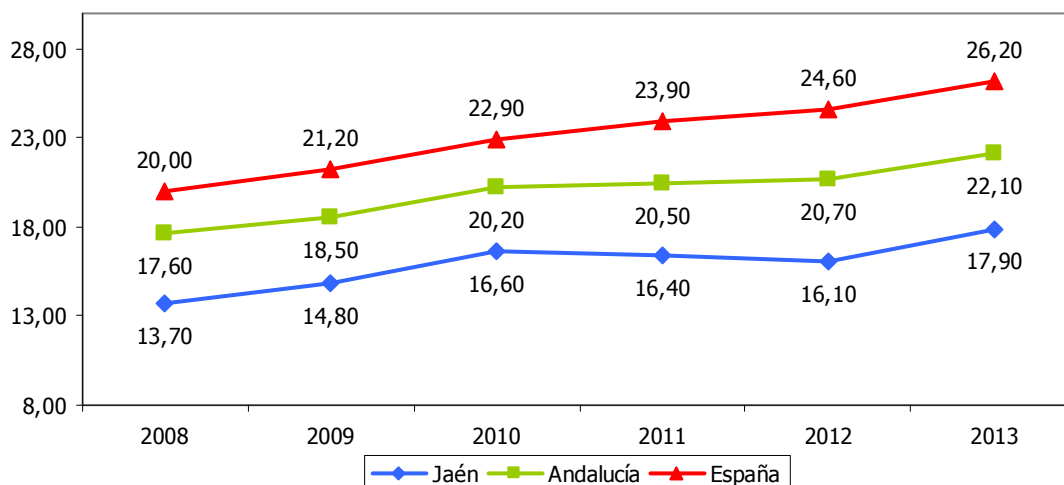



ACCESOS INSTALADOS DE FIBRA ÓPTICA RESPECTO AL TOTAL												7.31	
<b>ESTRATEGIA/S</b>						Jaén, provincia bien comunicada							
<b>TENDENCIA DESEADA/VALOR A ALCANZAR</b>						Aumento							
<b>DEFINICIÓN/DESCRIPCIÓN DEL INDICADOR</b>						Accesos instalados de fibra óptica en relación al total de accesos físicos instalados							
<b>UNIDAD DE MEDIDA</b>						%							
<b>ÚLTIMO DATO DISPONIBLE</b>						9,03							
<b>FECHA DEL ÚLTIMO DATO DISPONIBLE</b>						2013							
<b>FUENTE</b>						Comisión del Mercado de las Telecomunicaciones, <i>Informe de penetración de servicios e infraestructuras de telecomunicaciones por provincias y CCAA</i>							
<b>PERIODICIDAD</b>						Anual							
<b>OTRA INFORMACIÓN RELEVANTE</b>						En el caso de operadores de cable, un acceso instalado equivale a un acceso comercializable, entendiéndose como tal los hogares y/o empresas en los cuales el servicio se puede provisionar en un plazo razonable y corto de tiempo							
2008	2009	2010	2011	2012	2013	2014	2015	2016	2017	2018	2019	2020	
1,35	1,42	1,43	1,82	2,09	9,03								

GRÁFICO DE EVOLUCIÓN DEL INDICADOR

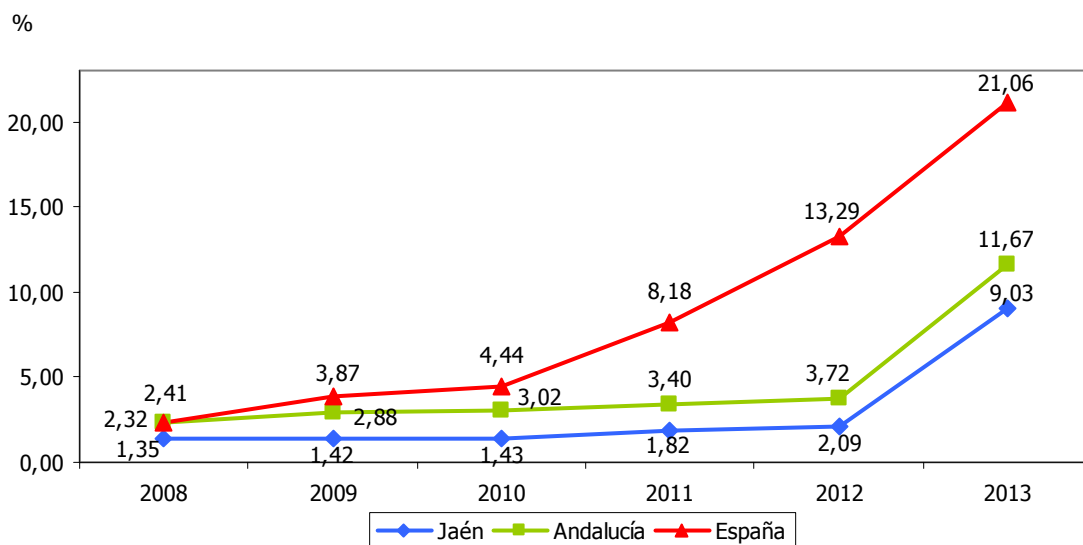



VIVIENDAS CON ACCESO A INTERNET RESPECTO AL TOTAL													7.32	
<b>ESTRATEGIA/S</b>					Jaén, provincia bien comunicada / Jaén, innovadora									
<b>TENDENCIA DESEADA/VALOR A ALCANZAR</b>					Aumento									
<b>DEFINICIÓN/DESCRIPCIÓN DEL INDICADOR</b>					Viviendas con acceso a Internet en relación al total de viviendas									
<b>UNIDAD DE MEDIDA</b>					%									
<b>ÚLTIMO DATO DISPONIBLE</b>					61,81									
<b>FECHA DEL ÚLTIMO DATO DISPONIBLE</b>					2013									
<b>FUENTE</b>					Instituto de Estadística y Cartografía de Andalucía (IECA), <i>Encuesta sobre equipamiento y uso de Tecnologías de la Información y Comunicación en los hogares. Resultados de Andalucía</i>									
<b>PERIODICIDAD</b>					Anual									
<b>OTRA INFORMACIÓN RELEVANTE</b>														
2008	2009	2010	2011	2012	2013	2014	2015	2016	2017	2018	2019	2020		
30,32	34,82	44,06	55,53	61,37	61,81									

**GRÁFICO DE EVOLUCIÓN DEL INDICADOR**

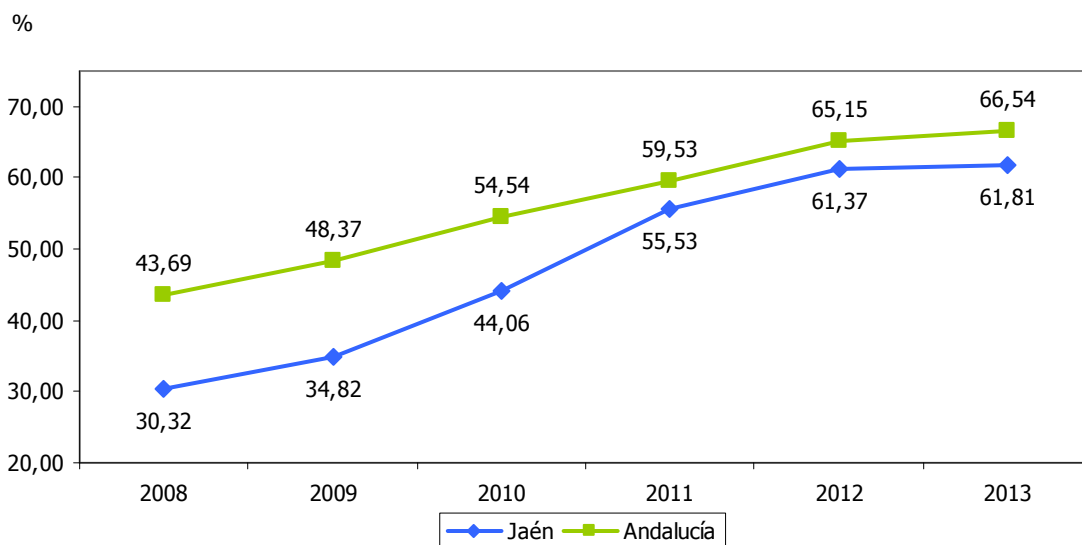





ESTACIONES BASE DE TELEFONÍA MÓVIL 2G Y 3G													7.33	
<b>ESTRATEGIA/S</b>						Jaén, provincia bien comunicada								
<b>TENDENCIA DESEADA/VALOR A ALCANZAR</b>						Aumento								
<b>DEFINICIÓN/DESCRIPCIÓN DEL INDICADOR</b>						Estaciones Base de telefonía móvil 2G (GSM y DCS) y 3G (UMTS)								
<b>UNIDAD DE MEDIDA</b>						Nº de estaciones								
<b>ÚLTIMO DATO DISPONIBLE</b>						1.366								
<b>FECHA DEL ÚLTIMO DATO DISPONIBLE</b>						2013								
<b>FUENTE</b>						Comisión del Mercado de las Telecomunicaciones, <i>Informe de penetración de servicios e infraestructuras de telecomunicaciones por provincias y CCAA</i> Elaboración propia								
<b>PERIODICIDAD</b>						Anual								
<b>OTRA INFORMACIÓN RELEVANTE</b>														
2008	2009	2010	2011	2012	2013	2014	2015	2016	2017	2018	2019	2020		
803	904	966	1.128	1.298	1.366									

#### GRÁFICOS DE EVOLUCIÓN DEL INDICADOR

Nº de estaciones

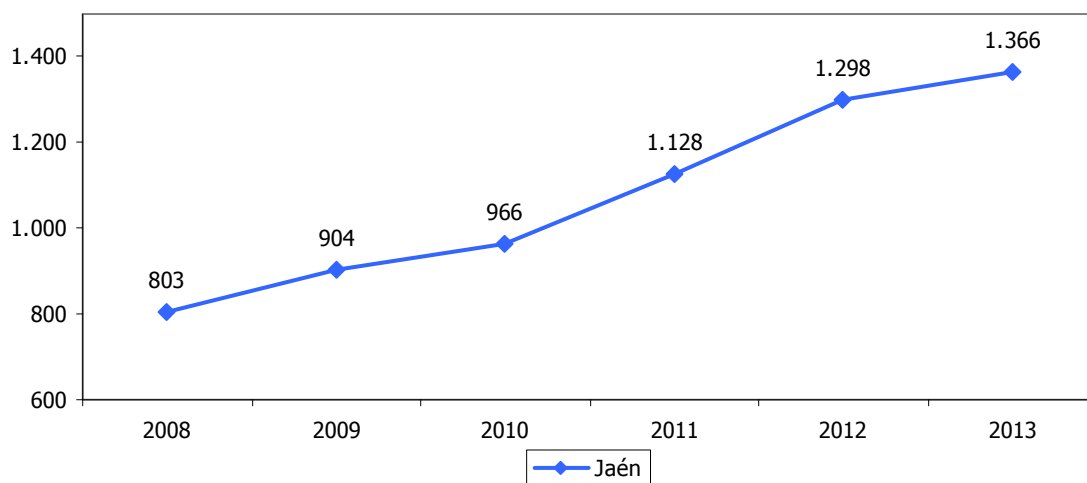

Nº de estaciones

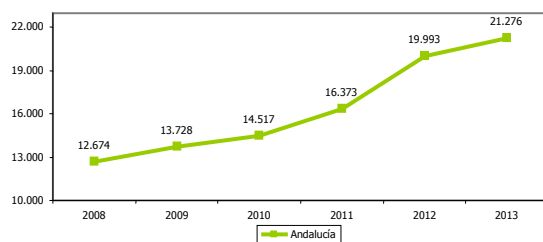

Nº de estaciones

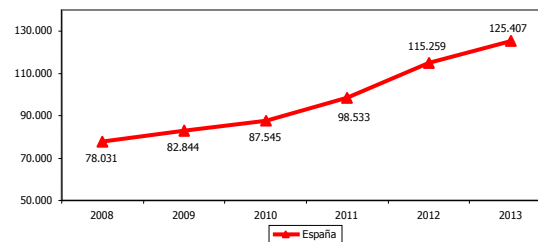



ESTACIONES BASE DE TELEFONÍA MÓVIL 2G Y 3G RESPECTO AL TOTAL NACIONAL												7.34	
<b>ESTRATEGIA/S</b>						Jaén, provincia bien comunicada							
<b>TENDENCIA DESEADA/VALOR A ALCANZAR</b>						Aumento							
<b>DEFINICIÓN/DESCRIPCIÓN DEL INDICADOR</b>						Estaciones Base de telefonía móvil 2G (GSM y DCS) y 3G (UMTS) en relación al total de las instaladas en España							
<b>UNIDAD DE MEDIDA</b>						%							
<b>ÚLTIMO DATO DISPONIBLE</b>						1,09							
<b>FECHA DEL ÚLTIMO DATO DISPONIBLE</b>						2013							
<b>FUENTE</b>						Comisión del Mercado de las Telecomunicaciones, <i>Informe de penetración de servicios e infraestructuras de telecomunicaciones por provincias y CCAA</i> Elaboración propia							
<b>PERIODICIDAD</b>						Anual							
<b>OTRA INFORMACIÓN RELEVANTE</b>						A efectos comparativos: Jaén supone el 0,9% del PIB nacional, el 1,4% de su población y el 2,67% de su extensión geográfica							
2008	2009	2010	2011	2012	2013	2014	2015	2016	2017	2018	2019	2020	
1,03	1,09	1,10	1,14	1,13	1,09								

GRÁFICO DE EVOLUCIÓN DEL INDICADOR

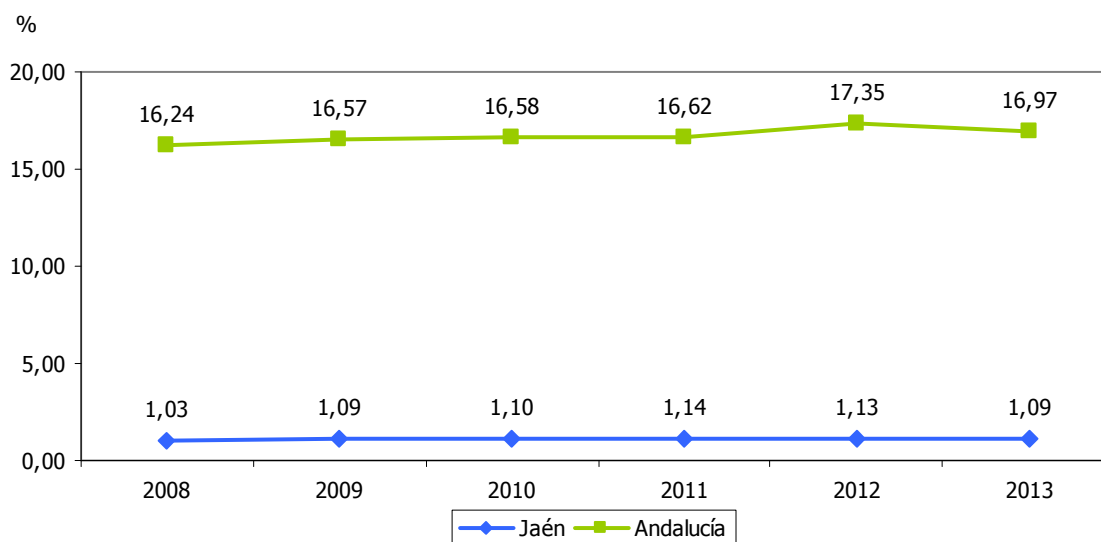



<b>ESTACIONES BASE DE TELEFONÍA MÓVIL 4G</b>												<b>7.35</b>	
<b>ESTRATEGIA/S</b>						Jaén, provincia bien comunicada							
<b>TENDENCIA DESEADA/VALOR A ALCANZAR</b>						Aumento							
<b>DEFINICIÓN/DESCRIPCIÓN DEL INDICADOR</b>						Estaciones Base de telefonía móvil 4G							
<b>UNIDAD DE MEDIDA</b>						Nº de estaciones							
<b>ÚLTIMO DATO DISPONIBLE</b>						79							
<b>FECHA DEL ÚLTIMO DATO DISPONIBLE</b>						2014							
<b>FUENTE</b>						Jefatura Provincial de Inspección de Telecomunicaciones del Ministerio de Industria, Energía y Turismo							
<b>PERIODICIDAD</b>						Solicitud con carácter anual							
<b>OTRA INFORMACIÓN RELEVANTE</b>						Localizadas en Jaén, Linares, Úbeda y Baeza							
2008	2009	2010	2011	2012	2013	2014	2015	2016	2017	2018	2019	2020	
0	0	0	0	0	0	79							

**GRÁFICO DE EVOLUCIÓN DEL INDICADOR**

Nº de estaciones

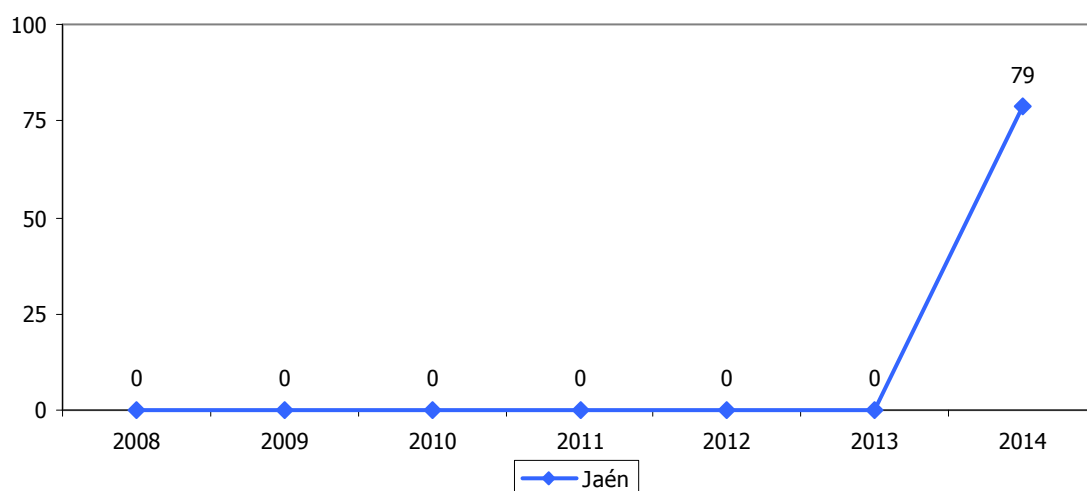



<b>RECLAMACIONES DE LOS USUARIOS DE SERVICIOS DE TELECOMUNICACIONES</b>												<b>7.36</b>	
<b>ESTRATEGIA/S</b>					Jaén, provincia bien comunicada								
<b>TENDENCIA DESEADA/VALOR A ALCANZAR</b>					Disminución								
<b>DEFINICIÓN/DESCRIPCIÓN DEL INDICADOR</b>					Reclamaciones presentadas por los usuarios de servicios de telecomunicaciones								
<b>UNIDAD DE MEDIDA</b>					Nº de reclamaciones								
<b>ÚLTIMO DATO DISPONIBLE</b>					110								
<b>FECHA DEL ÚLTIMO DATO DISPONIBLE</b>					2014								
<b>FUENTE</b>					Jefatura Provincial de Inspección de Telecomunicaciones del Ministerio de Industria, Energía y Turismo								
<b>PERIODICIDAD</b>					Solicitud con carácter anual								
<b>OTRA INFORMACIÓN RELEVANTE</b>					Se incluyen las reclamaciones presentadas por los usuarios de forma presencial								
<b>2008</b>	<b>2009</b>	<b>2010</b>	<b>2011</b>	<b>2012</b>	<b>2013</b>	<b>2014</b>	<b>2015</b>	<b>2016</b>	<b>2017</b>	<b>2018</b>	<b>2019</b>	<b>2020</b>	
79	87	121	76	90	142	110							

**GRÁFICO DE EVOLUCIÓN DEL INDICADOR**

Nº de reclamaciones

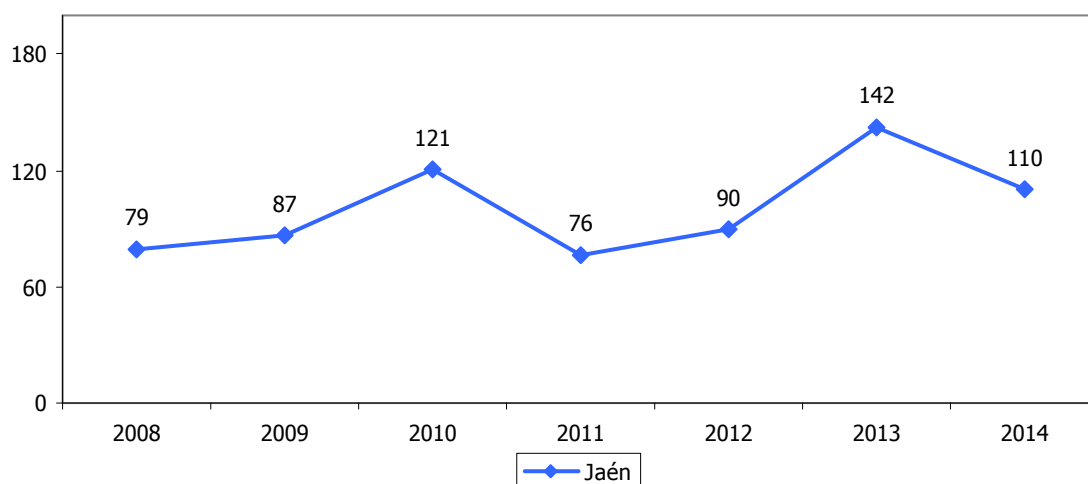



RED FERROVIARIA												7.37	
<b>ESTRATEGIA/S</b>					Jaén, provincia bien comunicada								
<b>TENDENCIA DESEADA/VALOR A ALCANZAR</b>					-								
<b>DEFINICIÓN/DESCRIPCIÓN DEL INDICADOR</b>					Longitud total de la red ferroviaria								
<b>UNIDAD DE MEDIDA</b>					km								
<b>ÚLTIMO DATO DISPONIBLE</b>					228								
<b>FECHA DEL ÚLTIMO DATO DISPONIBLE</b>					2014								
<b>FUENTE</b>					Administrador de Infraestructuras Ferroviarias (ADIF)								
<b>PERIODICIDAD</b>					Solicitud con carácter anual								
<b>OTRA INFORMACIÓN RELEVANTE</b>													
2008	2009	2010	2011	2012	2013	2014	2015	2016	2017	2018	2019	2020	
228	228	228	228	228	228	228							

GRÁFICOS DE EVOLUCIÓN DEL INDICADOR

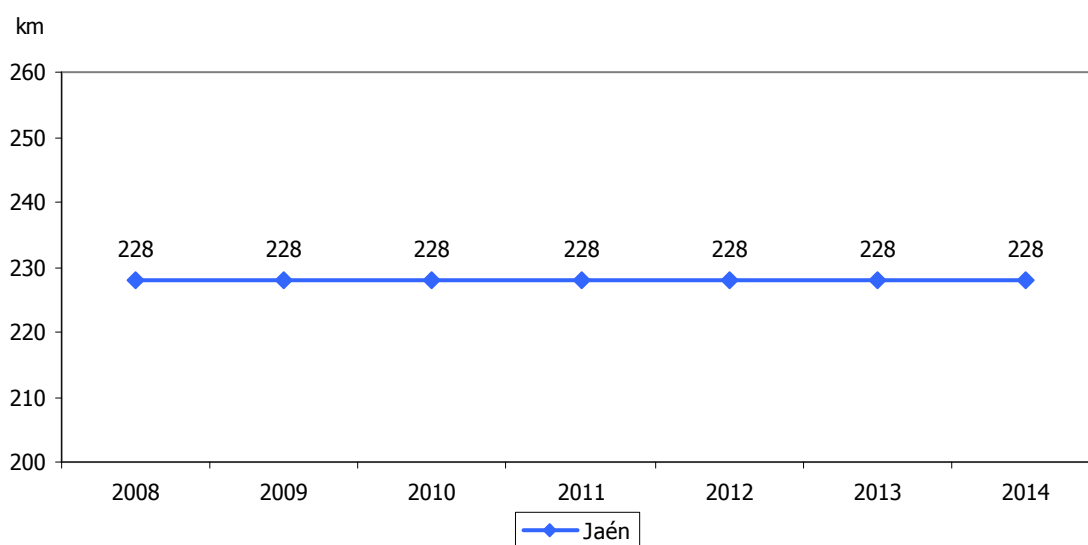



RED FERROVIARIA DE ALTAS PRESTACIONES												7.38	
<b>ESTRATEGIA/S</b>						Jaén, provincia bien comunicada							
<b>TENDENCIA DESEADA/VALOR A ALCANZAR</b>						Aumento							
<b>DEFINICIÓN/DESCRIPCIÓN DEL INDICADOR</b>						Longitud de la red ferroviaria de altas prestaciones							
<b>UNIDAD DE MEDIDA</b>						km							
<b>ÚLTIMO DATO DISPONIBLE</b>						0							
<b>FECHA DEL ÚLTIMO DATO DISPONIBLE</b>						2014							
<b>FUENTE</b>						Administrador de Infraestructuras Ferroviarias (ADIF)							
<b>PERIODICIDAD</b>						Solicitud con carácter anual							
<b>OTRA INFORMACIÓN RELEVANTE</b>													
2008	2009	2010	2011	2012	2013	2014	2015	2016	2017	2018	2019	2020	
0	0	0	0	0	0	0							

#### GRÁFICOS DE EVOLUCIÓN DEL INDICADOR

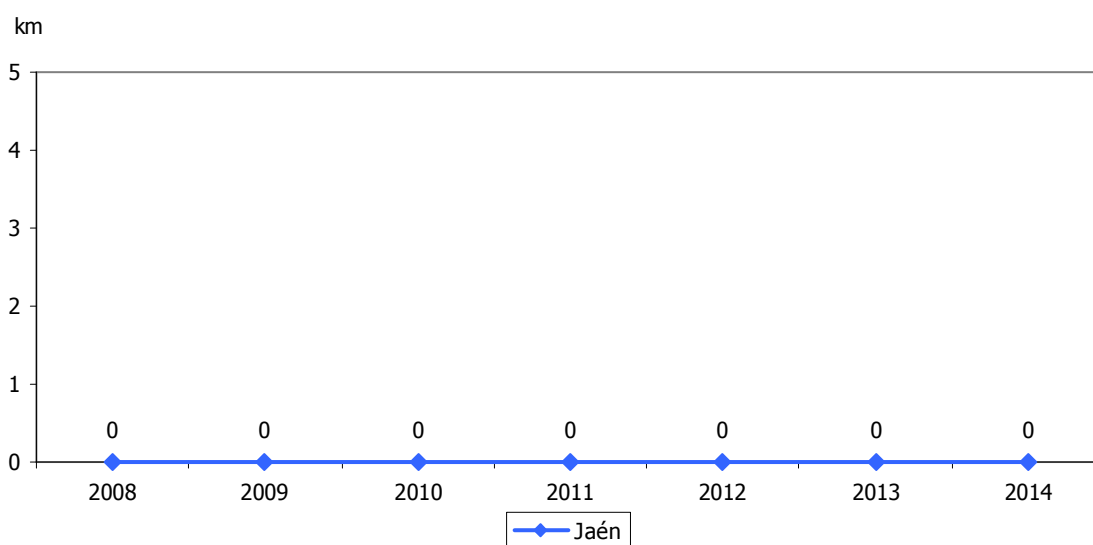



<b>VIAJEROS SUBIDOS Y BAJADOS EN ESTACIONES DE FERROCARRIL</b>												<b>7.39</b>	
<b>ESTRATEGIA/S</b>						Jaén, provincia bien comunicada							
<b>TENDENCIA DESEADA/VALOR A ALCANZAR</b>						Aumento							
<b>DEFINICIÓN/DESCRIPCIÓN DEL INDICADOR</b>						Viajeros subidos y bajados en las estaciones de ferrocarril de la provincia							
<b>UNIDAD DE MEDIDA</b>						Nº de viajeros							
<b>ÚLTIMO DATO DISPONIBLE</b>						454.038							
<b>FECHA DEL ÚLTIMO DATO DISPONIBLE</b>						2014							
<b>FUENTE</b>						Administrador de Infraestructuras Ferroviarias (ADIF)							
<b>PERIODICIDAD</b>						Solicitud con carácter anual							
<b>OTRA INFORMACIÓN RELEVANTE</b>						Se incluyen las estaciones de Jaén, Linares-Baeza, Andújar, Cabra del Santo Cristo y Alicún, Espeluy, Huesa, Jódar-Úbeda, Larva, Los Propios y Cazorla, Mengíbar-Artichuela y Vilches Renfe ha eliminado en 2014 las paradas en Huesa, Larva y Los Propios y Cazorla							
2008	2009	2010	2011	2012	2013	2014	2015	2016	2017	2018	2019	2020	
494.829	503.676	518.517	529.950	496.150	465.574	454.038							

**GRÁFICO DE EVOLUCIÓN DEL INDICADOR**

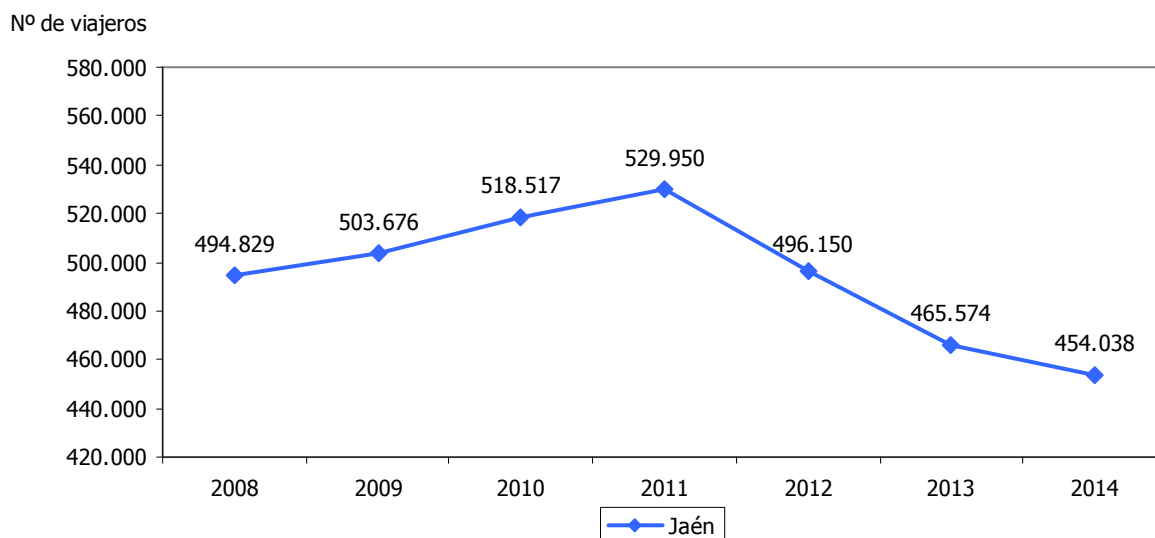







## **JAÉN, PROVINCIA PARA LA CONVIVENCIA Y EL BIENESTAR SOCIAL**

- 8.1. Población
- 8.2. Tasa de natalidad
- 8.3. Crecimiento vegetativo
- 8.4. Municipios que incrementan su población respecto al total
- 8.5. Bajas por variación residencial (emigraciones)
- 8.6. Altas por variación residencial (inmigraciones)
- 8.7. Saldo migratorio
- 8.8. Población extranjera respecto al total
- 8.9. Índice de envejecimiento
- 8.10. Tasa de envejecimiento
- 8.11. Esperanza de vida
- 8.12. Tasa de actividad
- 8.13. Tasa de actividad masculina
- 8.14. Tasa de actividad femenina
- 8.15. Tasa de paro
- 8.16. Tasa de paro masculina
- 8.17. Tasa de paro femenina
- 8.18. Tasa de ocupación
- 8.19. Tasa de empleo
- 8.20. Afiliaciones en alta laboral a la Seguridad Social
- 8.21. Productividad laboral
- 8.22. Tasa de temporalidad
- 8.23. Mujeres empleadas respecto al total de ocupados
- 8.24. Paro registrado de personas mayores de 45 años respecto al total
- 8.25. Paro registrado de personas menores de 25 años respecto al total



- 8.26. Paro registrado de personas con discapacidad
- 8.27. Tasa de dependencia
- 8.28. Cooperativas
- 8.29. Trabajadores en cooperativas
- 8.30. Mujeres trabajadoras en sociedades cooperativas respecto al total
- 8.31. Sociedades laborales
- 8.32. Trabajadores en sociedades laborales
- 8.33. Mujeres trabajadoras en sociedades laborales respecto al total
- 8.34. Afiliaciones en alta laboral en el régimen de autónomos de la Seguridad Social
- 8.35. Afiliaciones en alta laboral en el régimen de autónomos de la Seguridad Social respecto al total
- 8.36. Cursos en Escuelas Taller, Casas de Oficio y Talleres de Empleo
- 8.37. Alumnos en Escuelas Taller, Casas de Oficio y Talleres de Empleo
- 8.38. Aumento salarial pactado en convenios colectivos
- 8.39. Empresas afectadas por convenios colectivos
- 8.40. Trabajadores afectados por convenios colectivos
- 8.41. Beneficiarios de prestaciones por desempleo
- 8.42. Tasa de cobertura de las prestaciones por desempleo
- 8.43. Centros de atención social
- 8.44. Centros de atención especializada
- 8.45. Camas en centros de atención especializada
- 8.46. Camas en centros de atención especializada respecto a la población
- 8.47. Recursos de atención primaria
- 8.48. Prestaciones por maternidad percibidas por hombres respecto al total
- 8.49. Víctimas mortales por violencia de género
- 8.50. Denuncias por violencia de género
- 8.51. Condenas de los enjuiciados por violencia de género
- 8.52. Tasa de criminalidad



POBLACIÓN													8.1
ESTRATEGIA/S		Jaén, provincia para la convivencia y el bienestar social											
TENDENCIA DESEADA/VALOR A ALCANZAR		Aumento											
DEFINICIÓN/DESCRIPCIÓN DEL INDICADOR		Vecinos con residencia y domicilio habitual en el territorio (población de derecho)											
UNIDAD DE MEDIDA		Nº de personas											
ÚLTIMO DATO DISPONIBLE		659.033											
FECHA DEL ÚLTIMO DATO DISPONIBLE		2014											
FUENTE		Instituto Nacional de Estadística (INE), <i>Padrón municipal</i>											
PERIODICIDAD		Anual											
OTRA INFORMACIÓN RELEVANTE		Los datos están referidos a 1 de enero											
2008	2009	2010	2011	2012	2013	2014	2015	2016	2017	2018	2019	2020	
667.438	669.782	670.761	670.600	670.242	664.916	659.033							

#### GRÁFICOS DE EVOLUCIÓN DEL INDICADOR

Nº de personas

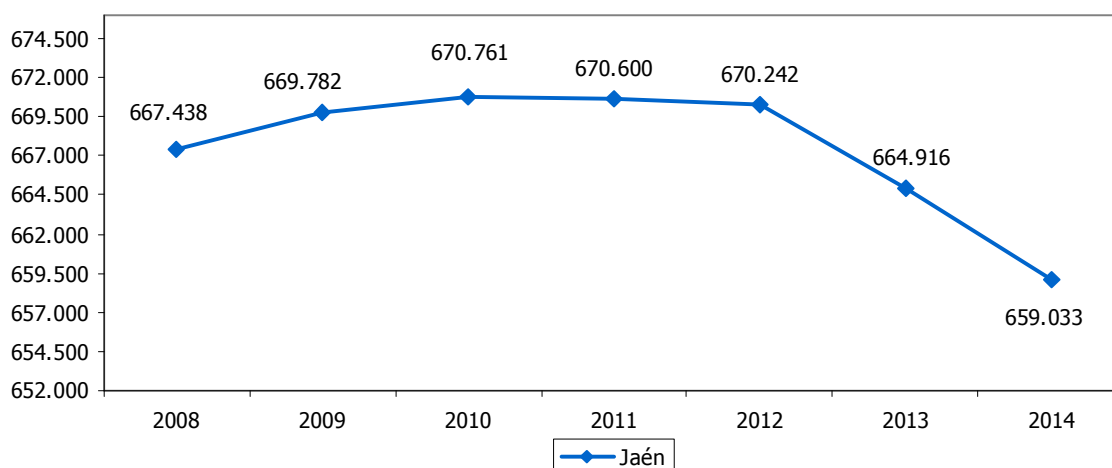

Nº de personas

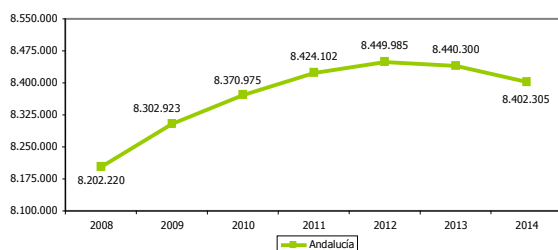

Nº de personas

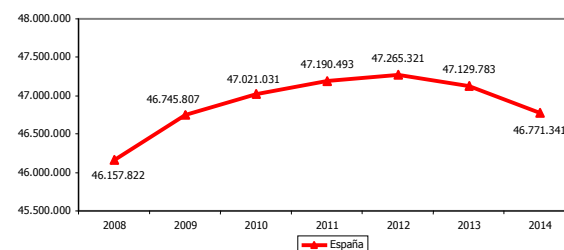



TASA DE NATALIDAD												8.2	
ESTRATEGIA/S						Jaén, provincia para la convivencia y el bienestar social							
TENDENCIA DESEADA/VALOR A ALCANZAR						Aumento							
DEFINICIÓN/DESCRIPCIÓN DEL INDICADOR						Nacimientos en relación a la población: (nacimientos/población) x 1.000							
UNIDAD DE MEDIDA						Nacimientos/1.000 hab							
ÚLTIMO DATO DISPONIBLE						8,39							
FECHA DEL ÚLTIMO DATO DISPONIBLE						2013							
FUENTE						Instituto Nacional de Estadística (INE), <i>Indicadores Demográficos Básicos</i>							
PERIODICIDAD						Anual							
OTRA INFORMACIÓN RELEVANTE													
2008	2009	2010	2011	2012	2013	2014	2015	2016	2017	2018	2019	2020	
10,64	9,93	9,47	9,27	8,93	8,39								

GRÁFICO DE EVOLUCIÓN DEL INDICADOR

Nacimientos/1.000 hab

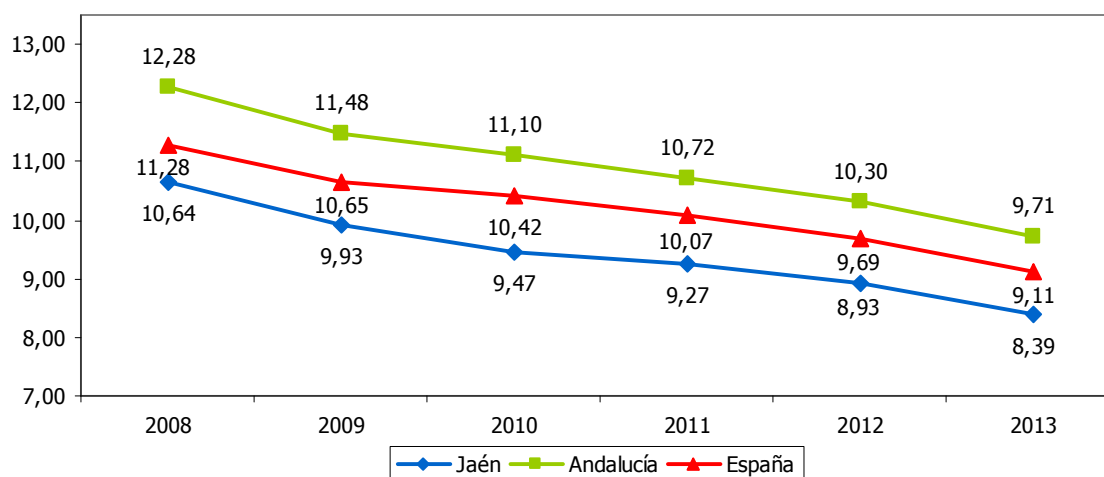



CRECIMIENTO VEGETATIVO													8.3
<b>ESTRATEGIA/S</b>					Jaén, provincia para la convivencia y el bienestar social								
<b>TENDENCIA DESEADA/VALOR A ALCANZAR</b>					Aumento								
<b>DEFINICIÓN/DESCRIPCIÓN DEL INDICADOR</b>					Diferencia entre el número de nacimientos y defunciones: (nacimientos-defunciones)								
<b>UNIDAD DE MEDIDA</b>					Nº de personas								
<b>ÚLTIMO DATO DISPONIBLE</b>					-676								
<b>FECHA DEL ÚLTIMO DATO DISPONIBLE</b>					2013								
<b>FUENTE</b>					Instituto Nacional de Estadística (INE), <i>Movimiento natural de la población</i> Elaboración propia								
<b>PERIODICIDAD</b>					Anual								
<b>OTRA INFORMACIÓN RELEVANTE</b>													
2008	2009	2010	2011	2012	2013	2014	2015	2016	2017	2018	2019	2020	
875	321	279	-112	-493	-676								

#### GRÁFICOS DE EVOLUCIÓN DEL INDICADOR

Nº de personas

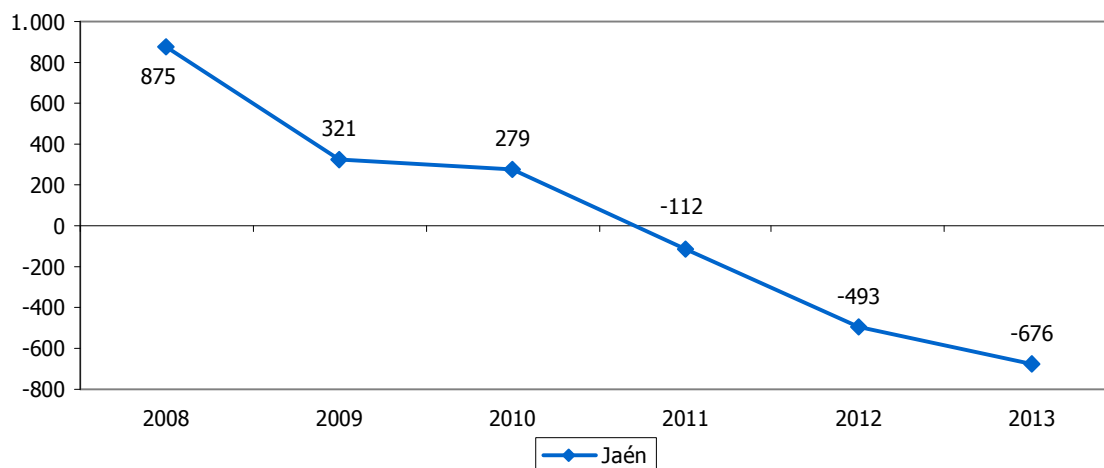

Nº de personas

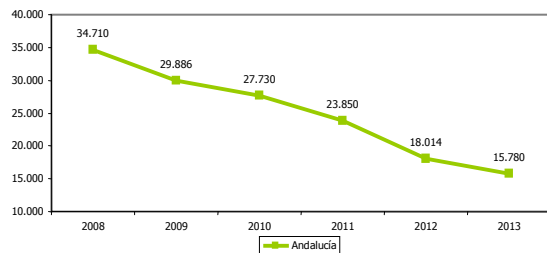

Nº de personas

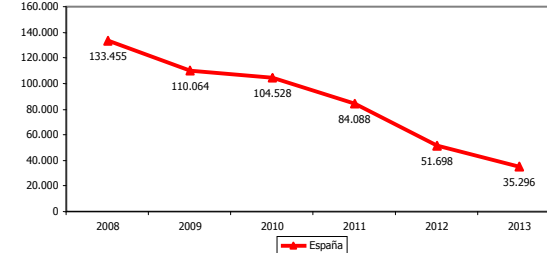



MUNICIPIOS QUE INCREMENTAN SU POBLACIÓN RESPECTO AL TOTAL													8.4	
<b>ESTRATEGIA/S</b>		Jaén, provincia para la convivencia y el bienestar social												
<b>TENDENCIA DESEADA/VALOR A ALCANZAR</b>		Aumento												
<b>DEFINICIÓN/DESCRIPCIÓN DEL INDICADOR</b>		Municipios que incrementan su población en relación al total: (nº de municipios cuya población crece/nº total municipios) x 100												
<b>UNIDAD DE MEDIDA</b>		%												
<b>ÚLTIMO DATO DISPONIBLE</b>		4,12												
<b>FECHA DEL ÚLTIMO DATO DISPONIBLE</b>		2014												
<b>FUENTE</b>		Instituto Nacional de Estadística (INE), <i>Padrón municipal</i> Elaboración propia												
<b>PERIODICIDAD</b>		Anual												
<b>OTRA INFORMACIÓN RELEVANTE</b>		Los datos están referidos a 1 de enero												
2008	2009	2010	2011	2012	2013	2014	2015	2016	2017	2018	2019	2020		
52,58	45,36	40,21	32,99	41,24	12,37	4,12								

GRÁFICO DE EVOLUCIÓN DEL INDICADOR

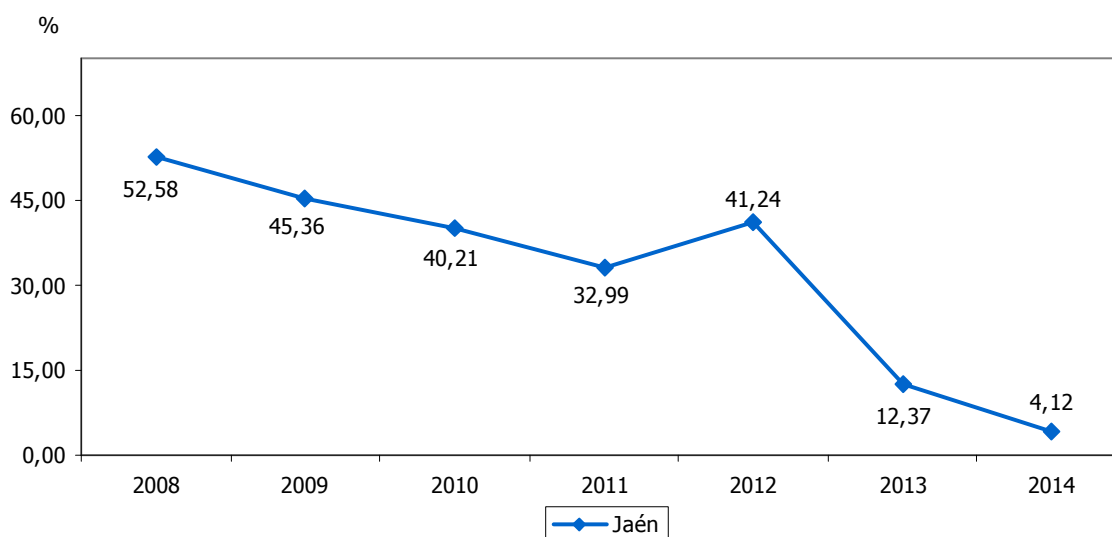



BAJAS POR VARIACIÓN RESIDENCIAL (EMIGRACIONES)													8.5	
<b>ESTRATEGIA/S</b>		Jaén, provincia para la convivencia y el bienestar social												
<b>TENDENCIA DESEADA/VALOR A ALCANZAR</b>		Disminución												
<b>DEFINICIÓN/DESCRIPCIÓN DEL INDICADOR</b>		Personas que cambian de residencia desde un municipio perteneciente al ámbito geográfico estudiado: (bajas por variación residencial en el interior del país+bajas por variación residencial hacia el exterior del país)												
<b>UNIDAD DE MEDIDA</b>		Nº de personas												
<b>ÚLTIMO DATO DISPONIBLE</b>		17.640												
<b>FECHA DEL ÚLTIMO DATO DISPONIBLE</b>		2013												
<b>FUENTE</b>		Instituto Nacional de Estadística (INE), <i>Estadística de Variaciones Residenciales</i>												
<b>PERIODICIDAD</b>		Anual												
<b>OTRA INFORMACIÓN RELEVANTE</b>														
2008	2009	2010	2011	2012	2013	2014	2015	2016	2017	2018	2019	2020		
16.790	16.578	17.107	17.269	18.614	17.640									

#### GRÁFICOS DE EVOLUCIÓN DEL INDICADOR

Nº de personas

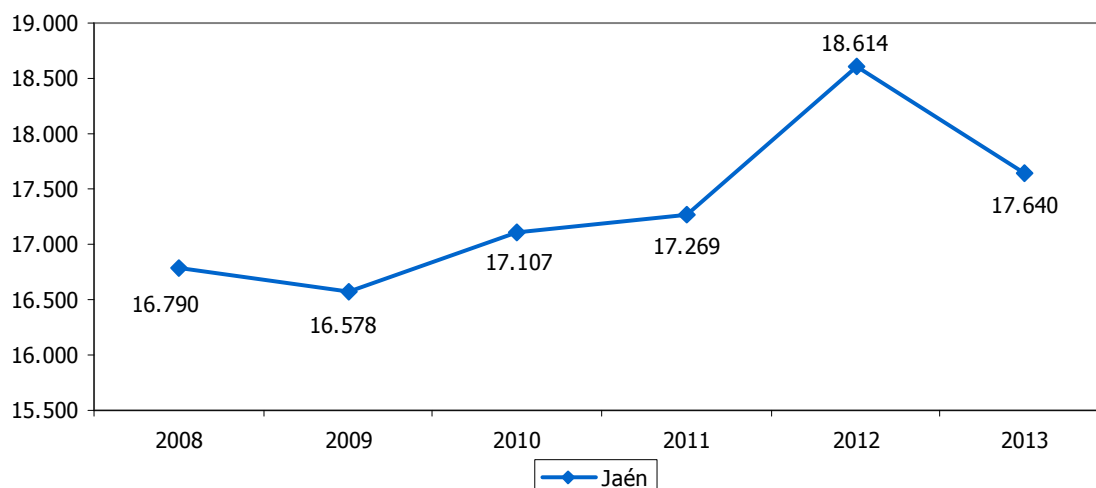

Nº de personas

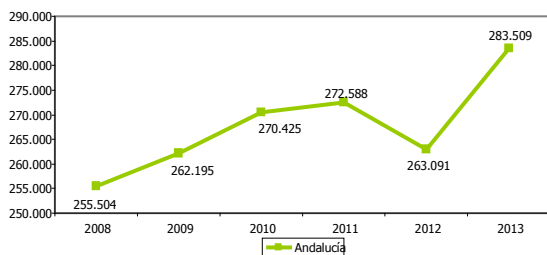

Nº de personas

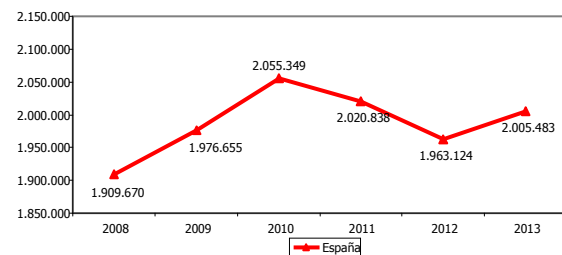



ALTAS POR VARIACIÓN RESIDENCIAL (INMIGRACIONES)													8.6	
<b>ESTRATEGIA/S</b>		Jaén, provincia para la convivencia y el bienestar social												
<b>TENDENCIA DESEADA/VALOR A ALCANZAR</b>		Aumento												
<b>DEFINICIÓN/DESCRIPCIÓN DEL INDICADOR</b>		Personas que cambian de residencia a un municipio perteneciente al ámbito geográfico estudiado: (altas por variación residencial en el interior del país+altas por variación residencial procedentes del exterior del país)												
<b>UNIDAD DE MEDIDA</b>		Nº de personas												
<b>ÚLTIMO DATO DISPONIBLE</b>		13.481												
<b>FECHA DEL ÚLTIMO DATO DISPONIBLE</b>		2013												
<b>FUENTE</b>		Instituto Nacional de Estadística (INE), <i>Estadística de Variaciones Residenciales</i>												
<b>PERIODICIDAD</b>		Anual												
<b>OTRA INFORMACIÓN RELEVANTE</b>														
2008	2009	2010	2011	2012	2013	2014	2015	2016	2017	2018	2019	2020		
16.749	16.807	16.865	18.138	14.575	13.481									

#### GRÁFICOS DE EVOLUCIÓN DEL INDICADOR

Nº de personas

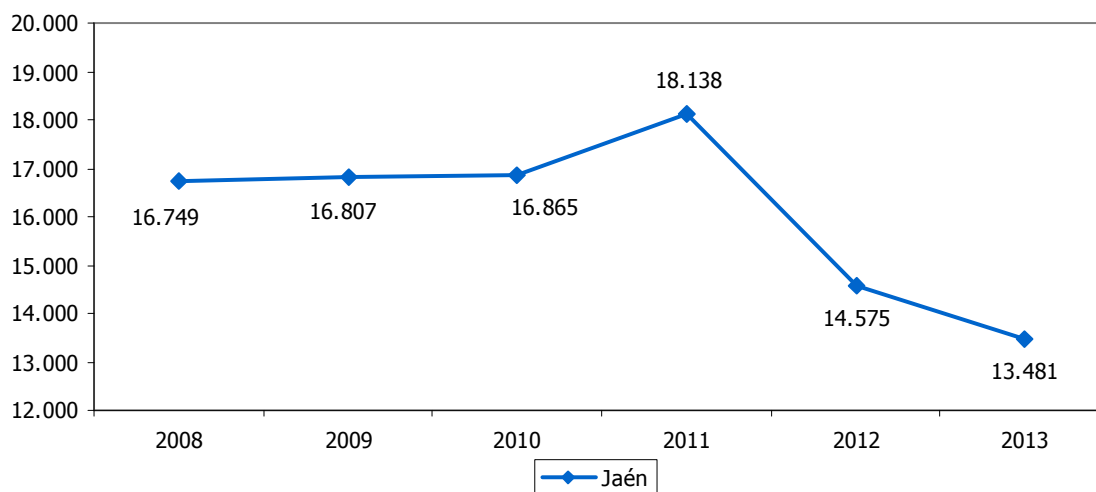

Nº de personas

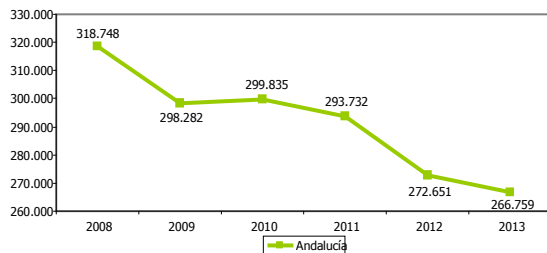

Nº de personas

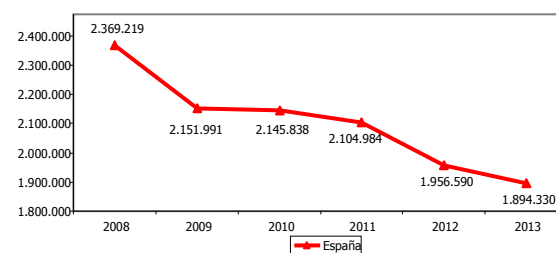





SALDO MIGRATORIO													8.7
<b>ESTRATEGIA/S</b>						Jaén, provincia para la convivencia y el bienestar social							
<b>TENDENCIA DESEADA/VALOR A ALCANZAR</b>						Aumento							
<b>DEFINICIÓN/DESCRIPCIÓN DEL INDICADOR</b>						Diferencia entre el número de altas y bajas por variación residencial: (altas por variación residencial-bajas por variación residencial)							
<b>UNIDAD DE MEDIDA</b>						Nº de personas							
<b>ÚLTIMO DATO DISPONIBLE</b>						-4.159							
<b>FECHA DEL ÚLTIMO DATO DISPONIBLE</b>						2013							
<b>FUENTE</b>						Instituto Nacional de Estadística (INE), <i>Estadística de Variaciones Residenciales</i>							
<b>PERIODICIDAD</b>						Anual							
<b>OTRA INFORMACIÓN RELEVANTE</b>													
2008	2009	2010	2011	2012	2013	2014	2015	2016	2017	2018	2019	2020	
-41	229	-242	869	-4.039	-4.159								

#### GRÁFICOS DE EVOLUCIÓN DEL INDICADOR

Nº de personas

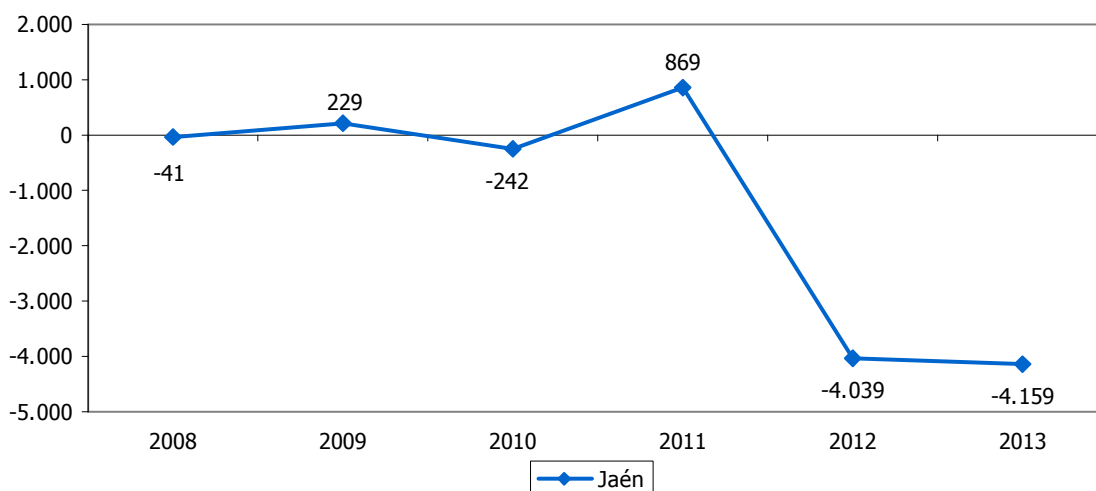

Nº de personas

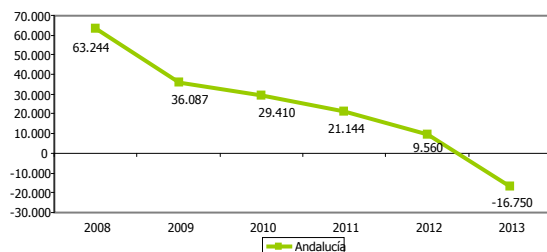

Nº de personas

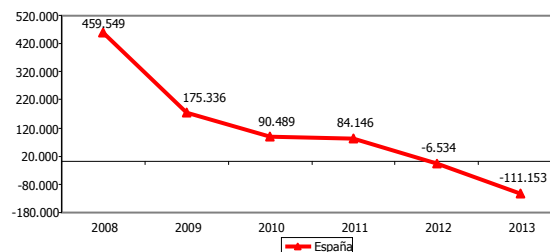



POBLACIÓN EXTRANJERA RESPECTO AL TOTAL													8.8
<b>ESTRATEGIA/S</b>													Jaén, provincia para la convivencia y el bienestar social
<b>TENDENCIA DESEADA/VALOR A ALCANZAR</b>													-
<b>DEFINICIÓN/DESCRIPCIÓN DEL INDICADOR</b>													Población extranjera en relación al total de población: (población extranjera/población total) x 100
<b>UNIDAD DE MEDIDA</b>													%
<b>ÚLTIMO DATO DISPONIBLE</b>													2,89
<b>FECHA DEL ÚLTIMO DATO DISPONIBLE</b>													2014
<b>FUENTE</b>													Instituto Nacional de Estadística (INE), <i>Explotación estadística del Padrón</i> Elaboración propia
<b>PERIODICIDAD</b>													Anual
<b>OTRA INFORMACIÓN RELEVANTE</b>													Los datos están referidos a 1 de enero
2008	2009	2010	2011	2012	2013	2014	2015	2016	2017	2018	2019	2020	
2,78	2,92	3,08	3,32	3,66	3,37	2,89							

GRÁFICO DE EVOLUCIÓN DEL INDICADOR

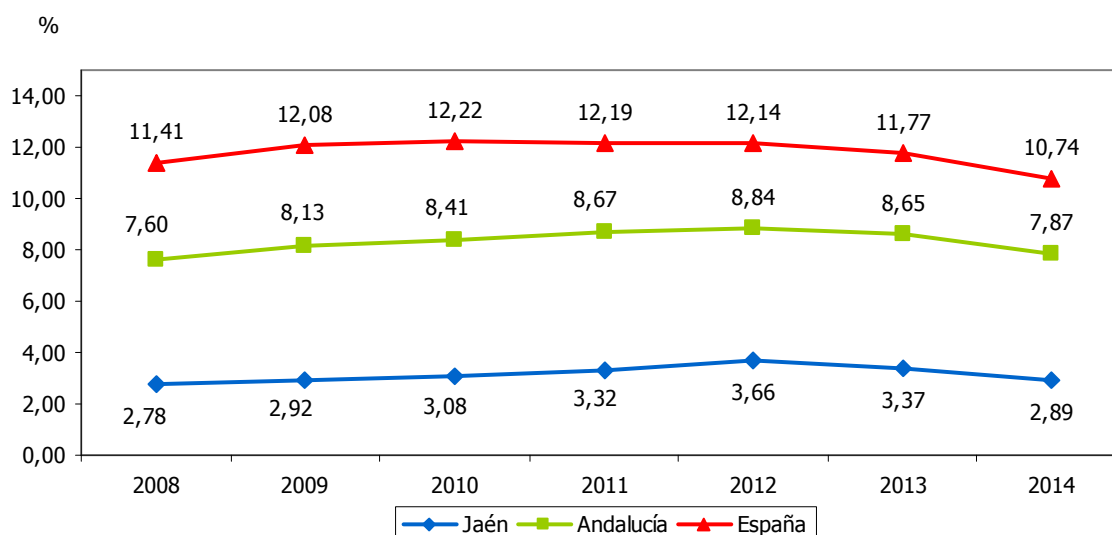



ÍNDICE DE ENVEJECIMIENTO													8.9	
<b>ESTRATEGIA/S</b>		Jaén, provincia para la convivencia y el bienestar social												
<b>TENDENCIA DESEADA/VALOR A ALCANZAR</b>		-												
<b>DEFINICIÓN/DESCRIPCIÓN DEL INDICADOR</b>		Población mayor de 64 años en relación a la población menor de 16 años: (población >64 años/población <16 años) x 100												
<b>UNIDAD DE MEDIDA</b>		%												
<b>ÚLTIMO DATO DISPONIBLE</b>		112,66												
<b>FECHA DEL ÚLTIMO DATO DISPONIBLE</b>		2014												
<b>FUENTE</b>		Instituto Nacional de Estadística (INE), <i>Indicadores de crecimiento y estructura de la población</i>												
<b>PERIODICIDAD</b>		Anual												
<b>OTRA INFORMACIÓN RELEVANTE</b>		Los datos están referidos a 1 de enero												
2008	2009	2010	2011	2012	2013	2014	2015	2016	2017	2018	2019	2020		
101,01	102,73	104,96	107,19	108,32	109,60	112,66								

GRÁFICO DE EVOLUCIÓN DEL INDICADOR

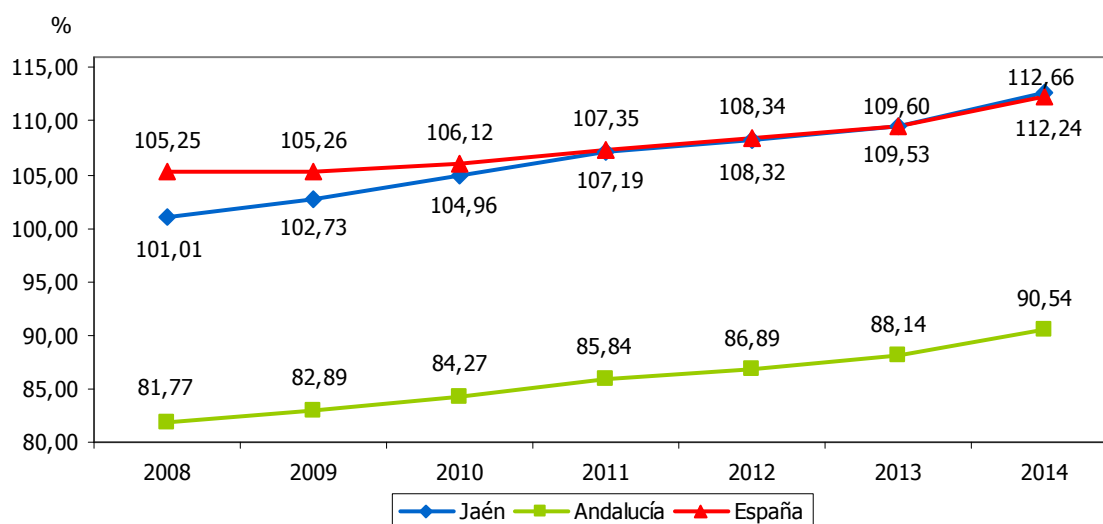



TASA DE ENVEJECIMIENTO													8.10	
<b>ESTRATEGIA/S</b>		Jaén, provincia para la convivencia y el bienestar social												
<b>TENDENCIA DESEADA/VALOR A ALCANZAR</b>		-												
<b>DEFINICIÓN/DESCRIPCIÓN DEL INDICADOR</b>		Población mayor de 64 años en relación al total de población: (población >64 años/población total) x 100												
<b>UNIDAD DE MEDIDA</b>		%												
<b>ÚLTIMO DATO DISPONIBLE</b>		18,26												
<b>FECHA DEL ÚLTIMO DATO DISPONIBLE</b>		2014												
<b>FUENTE</b>		Instituto Nacional de Estadística (INE), <i>Explotación estadística del Padrón</i> Elaboración propia												
<b>PERIODICIDAD</b>		Anual												
<b>OTRA INFORMACIÓN RELEVANTE</b>		Los datos están referidos a 1 de enero												
2008	2009	2010	2011	2012	2013	2014	2015	2016	2017	2018	2019	2020		
17,75	17,78	17,83	17,91	17,82	17,94	18,26								

GRÁFICO DE EVOLUCIÓN DEL INDICADOR

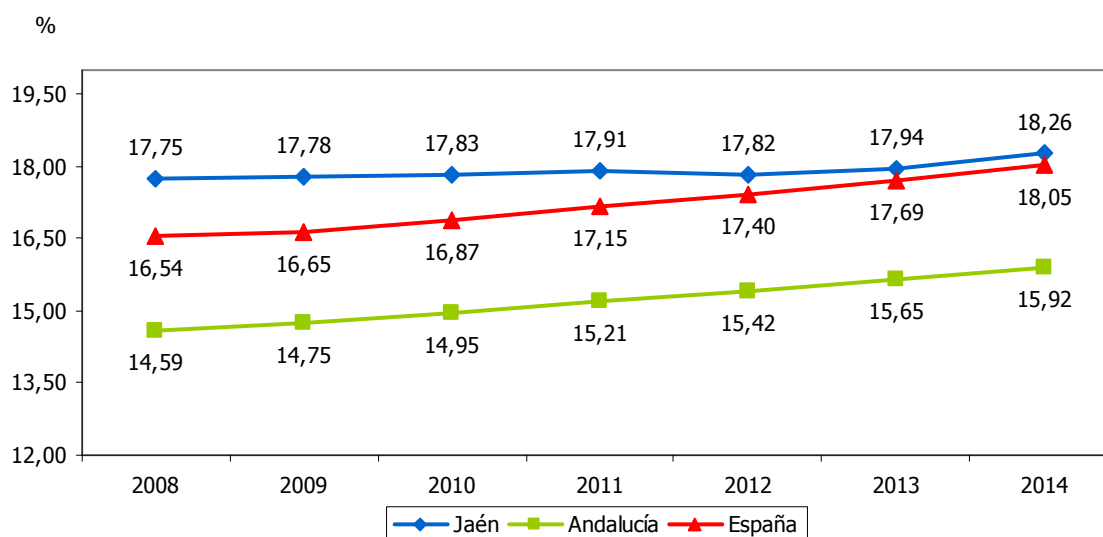



ESPERANZA DE VIDA												8.11
<b>ESTRATEGIA/S</b>						Jaén, provincia para la convivencia y el bienestar social						
<b>TENDENCIA DESEADA/VALOR A ALCANZAR</b>						Aumento						
<b>DEFINICIÓN/DESCRIPCIÓN DEL INDICADOR</b>						Esperanza de vida al nacimiento						
<b>UNIDAD DE MEDIDA</b>						Años						
<b>ÚLTIMO DATO DISPONIBLE</b>						81,39						
<b>FECHA DEL ÚLTIMO DATO DISPONIBLE</b>						2012						
<b>FUENTE</b>						Instituto Nacional de Estadística (INE), <i>Indicadores Demográficos Básicos</i>						
<b>PERIODICIDAD</b>						Anual						
<b>OTRA INFORMACIÓN RELEVANTE</b>												
2008	2009	2010	2011	2012	2013	2014	2015	2016	2017	2018	2019	2020
80,33	80,36	81,36	81,02	81,39								

GRÁFICO DE EVOLUCIÓN DEL INDICADOR

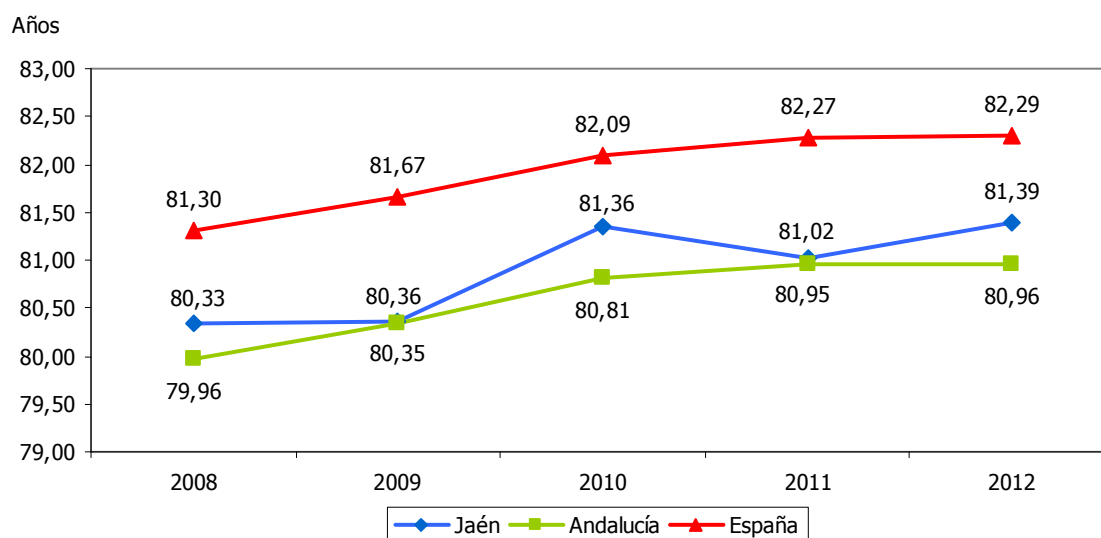



TASA DE ACTIVIDAD													8.12	
ESTRATEGIA/S													Jaén, provincia para la convivencia y el bienestar social	
TENDENCIA DESEADA/VALOR A ALCANZAR													Aumento	
DEFINICIÓN/DESCRIPCIÓN DEL INDICADOR													Población activa en relación a la de 16 o más años: [(ocupados+parados)/≥16 años] x 100	
UNIDAD DE MEDIDA													%	
ÚLTIMO DATO DISPONIBLE													54,54	
FECHA DEL ÚLTIMO DATO DISPONIBLE													2014	
FUENTE													Instituto Nacional de Estadística (INE), <i>Encuesta de Población Activa</i> Elaboración propia	
PERIODICIDAD													Trimestral	
OTRA INFORMACIÓN RELEVANTE													Los datos anuales se calculan como la media de los cuatro trimestres	
2008	2009	2010	2011	2012	2013	2014	2015	2016	2017	2018	2019	2020		
53,65	53,32	54,09	53,91	55,03	56,18	54,54								

GRÁFICO DE EVOLUCIÓN DEL INDICADOR

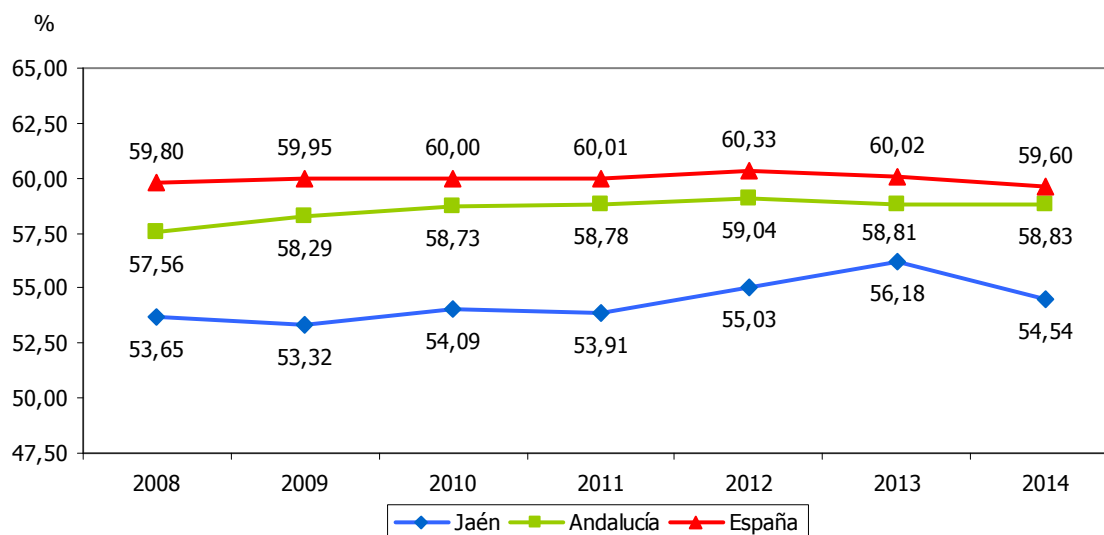



TASA DE ACTIVIDAD MASCULINA													8.13	
<b>ESTRATEGIA/S</b>													Jaén, provincia para la convivencia y el bienestar social	
<b>TENDENCIA DESEADA/VALOR A ALCANZAR</b>													Aumento	
<b>DEFINICIÓN/DESCRIPCIÓN DEL INDICADOR</b>													Hombres activos en relación a la población masculina de 16 o más años: (hombres ocupados y parados/hombres $\geq 16$ años) x 100	
<b>UNIDAD DE MEDIDA</b>													%	
<b>ÚLTIMO DATO DISPONIBLE</b>													62,53	
<b>FECHA DEL ÚLTIMO DATO DISPONIBLE</b>													2014	
<b>FUENTE</b>													Instituto Nacional de Estadística (INE), <i>Encuesta de Población Activa</i> Elaboración propia	
<b>PERIODICIDAD</b>													Trimestral	
<b>OTRA INFORMACIÓN RELEVANTE</b>													Los datos anuales se calculan como la media de los cuatro trimestres	
2008	2009	2010	2011	2012	2013	2014	2015	2016	2017	2018	2019	2020		
66,10	64,82	64,35	63,80	64,23	63,98	62,53								

GRÁFICO DE EVOLUCIÓN DEL INDICADOR

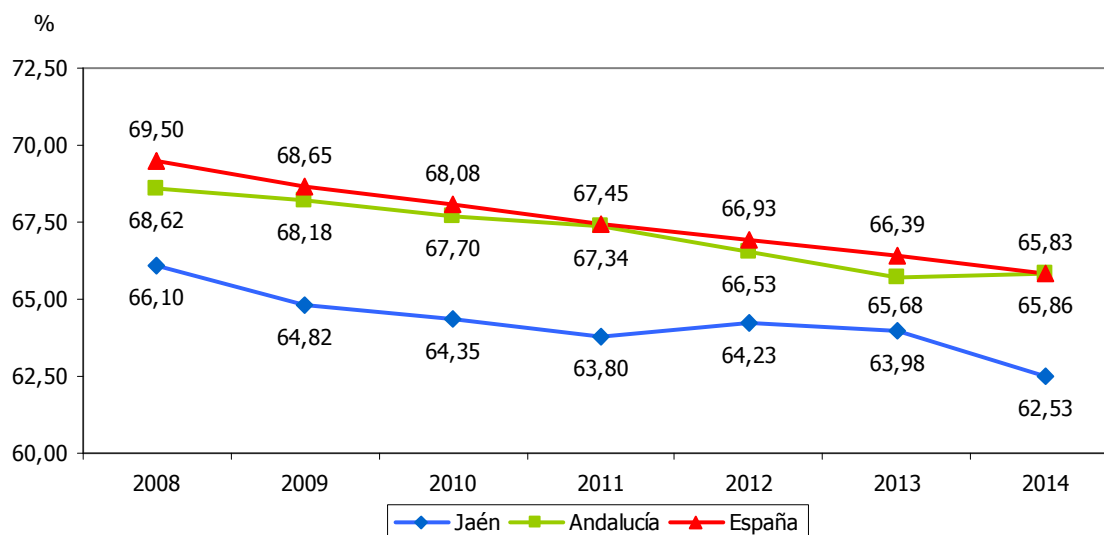



TASA DE ACTIVIDAD FEMENINA													8.14	
<b>ESTRATEGIA/S</b>		Jaén, provincia para la convivencia y el bienestar social												
<b>TENDENCIA DESEADA/VALOR A ALCANZAR</b>		Aumento												
<b>DEFINICIÓN/DESCRIPCIÓN DEL INDICADOR</b>		Mujeres activas en relación a la población femenina de 16 o más años: (mujeres ocupadas y paradas/mujeres ≥16 años) x 100												
<b>UNIDAD DE MEDIDA</b>		%												
<b>ÚLTIMO DATO DISPONIBLE</b>		46,75												
<b>FECHA DEL ÚLTIMO DATO DISPONIBLE</b>		2014												
<b>FUENTE</b>		Instituto Nacional de Estadística (INE), <i>Encuesta de Población Activa</i> Elaboración propia												
<b>PERIODICIDAD</b>		Trimestral												
<b>OTRA INFORMACIÓN RELEVANTE</b>		Los datos anuales se calculan como la media de los cuatro trimestres												
2008	2009	2010	2011	2012	2013	2014	2015	2016	2017	2018	2019	2020		
41,84	42,61	44,56	44,56	46,29	50,05	46,75								

GRÁFICO DE EVOLUCIÓN DEL INDICADOR

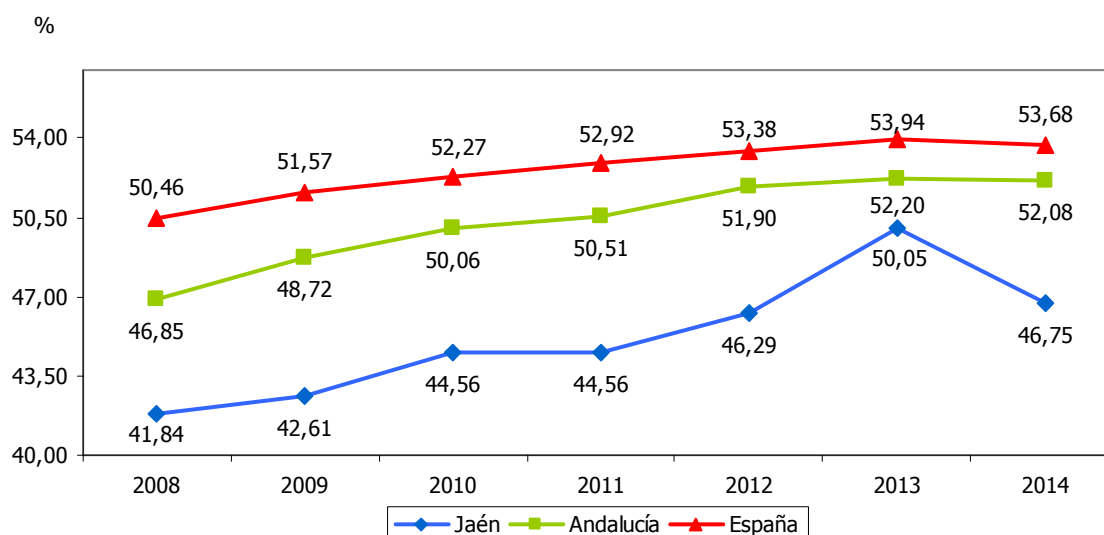





TASA DE PARO													8.15
ESTRATEGIA/S						Jaén, provincia para la convivencia y el bienestar social							
TENDENCIA DESEADA/VALOR A ALCANZAR						Disminución							
DEFINICIÓN/DESCRIPCIÓN DEL INDICADOR						Población parada en relación a la activa: (parados/activos) x 100							
UNIDAD DE MEDIDA						%							
ÚLTIMO DATO DISPONIBLE						33,28							
FECHA DEL ÚLTIMO DATO DISPONIBLE						2014							
FUENTE						Instituto Nacional de Estadística (INE), <i>Encuesta de Población Activa</i> Elaboración propia							
PERIODICIDAD						Trimestral							
OTRA INFORMACIÓN RELEVANTE						Los datos anuales se calculan como la media de los cuatro trimestres							
2008	2009	2010	2011	2012	2013	2014	2015	2016	2017	2018	2019	2020	
16,51	23,26	25,01	27,93	36,27	39,36	33,28							

GRÁFICO DE EVOLUCIÓN DEL INDICADOR

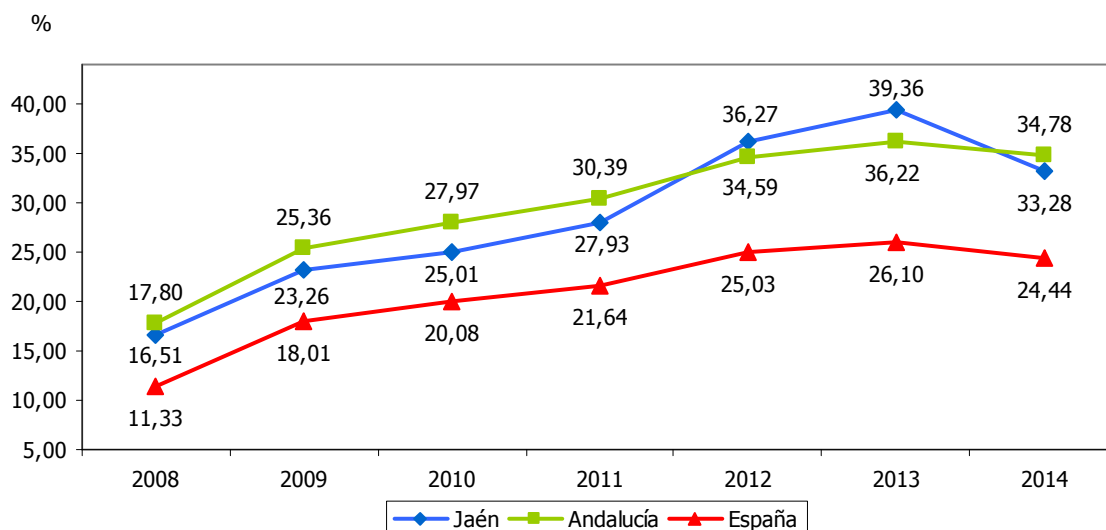



TASA DE PARO MASCULINA													8.16	
<b>ESTRATEGIA/S</b>													Jaén, provincia para la convivencia y el bienestar social	
<b>TENDENCIA DESEADA/VALOR A ALCANZAR</b>													Disminución	
<b>DEFINICIÓN/DESCRIPCIÓN DEL INDICADOR</b>													Hombres parados en relación a la población activa masculina: (hombres parados/hombres activos) x 100	
<b>UNIDAD DE MEDIDA</b>													%	
<b>ÚLTIMO DATO DISPONIBLE</b>													28,63	
<b>FECHA DEL ÚLTIMO DATO DISPONIBLE</b>													2014	
<b>FUENTE</b>													Instituto Nacional de Estadística (INE), <i>Encuesta de Población Activa</i> Elaboración propia	
<b>PERIODICIDAD</b>													Trimestral	
<b>OTRA INFORMACIÓN RELEVANTE</b>													Los datos anuales se calculan como la media de los cuatro trimestres	
2008	2009	2010	2011	2012	2013	2014	2015	2016	2017	2018	2019	2020		
11,45	19,15	20,69	23,30	33,62	36,30	28,63								

GRÁFICO DE EVOLUCIÓN DEL INDICADOR

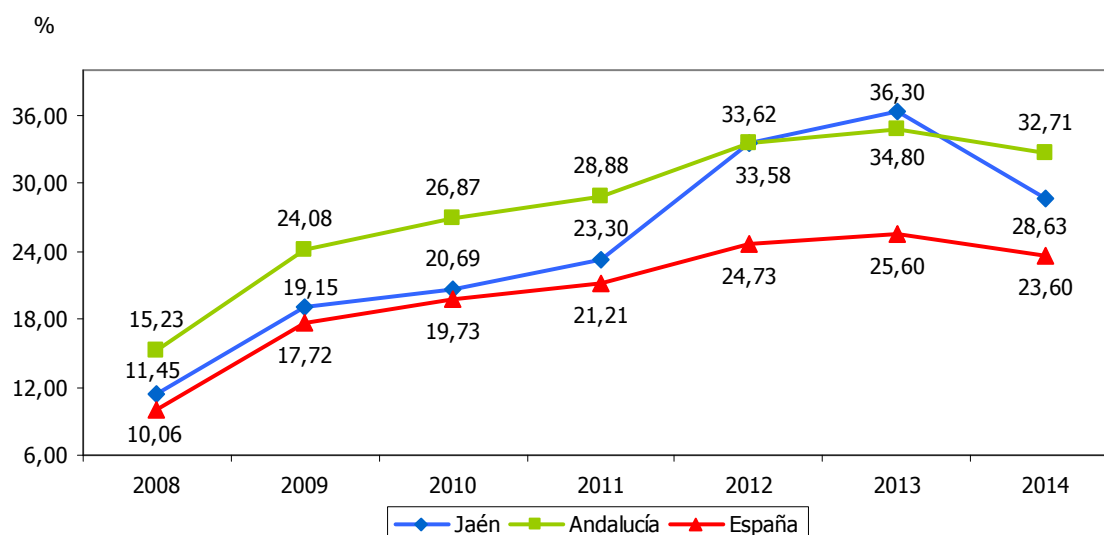



TASA DE PARO FEMENINA													8.17	
<b>ESTRATEGIA/S</b>													Jaén, provincia para la convivencia y el bienestar social	
<b>TENDENCIA DESEADA/VALOR A ALCANZAR</b>													Disminución	
<b>DEFINICIÓN/DESCRIPCIÓN DEL INDICADOR</b>													Mujeres paradas en relación a la población activa femenina: (mujeres paradas/mujeres activas) x 100	
<b>UNIDAD DE MEDIDA</b>													%	
<b>ÚLTIMO DATO DISPONIBLE</b>													39,38	
<b>FECHA DEL ÚLTIMO DATO DISPONIBLE</b>													2014	
<b>FUENTE</b>													Instituto Nacional de Estadística (INE), <i>Encuesta de Población Activa</i> Elaboración propia	
<b>PERIODICIDAD</b>													Trimestral	
<b>OTRA INFORMACIÓN RELEVANTE</b>													Los datos anuales se calculan como la media de los cuatro trimestres	
2008	2009	2010	2011	2012	2013	2014	2015	2016	2017	2018	2019	2020		
24,11	28,99	30,72	34,06	39,78	43,28	39,38								

GRÁFICO DE EVOLUCIÓN DEL INDICADOR

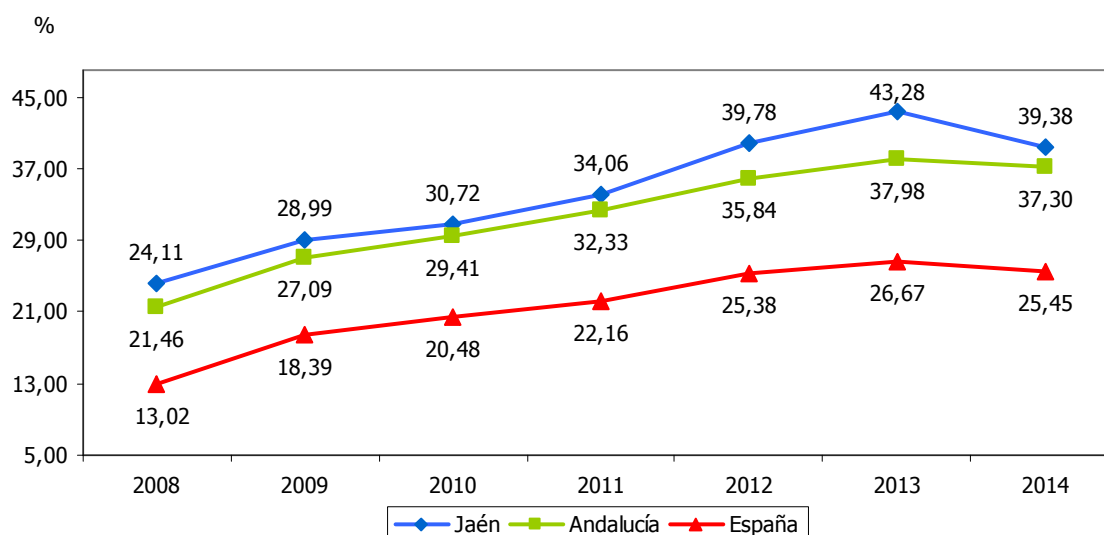



TASA DE OCUPACIÓN													8.18
ESTRATEGIA/S		Jaén, provincia para la convivencia y el bienestar social											
TENDENCIA DESEADA/VALOR A ALCANZAR		Aumento											
DEFINICIÓN/DESCRIPCIÓN DEL INDICADOR		Ocupados en relación a la población activa: (ocupados/activos) x 100											
UNIDAD DE MEDIDA		%											
ÚLTIMO DATO DISPONIBLE		66,71											
FECHA DEL ÚLTIMO DATO DISPONIBLE		2014											
FUENTE		Instituto Nacional de Estadística (INE), <i>Encuesta de Población Activa</i> Elaboración propia											
PERIODICIDAD		Trimestral											
OTRA INFORMACIÓN RELEVANTE		Los datos anuales se han calculado como media de los cuatro trimestres											
2008	2009	2010	2011	2012	2013	2014	2015	2016	2017	2018	2019	2020	
83,49	76,73	74,99	72,07	63,73	60,64	66,71							

GRÁFICO DE EVOLUCIÓN DEL INDICADOR

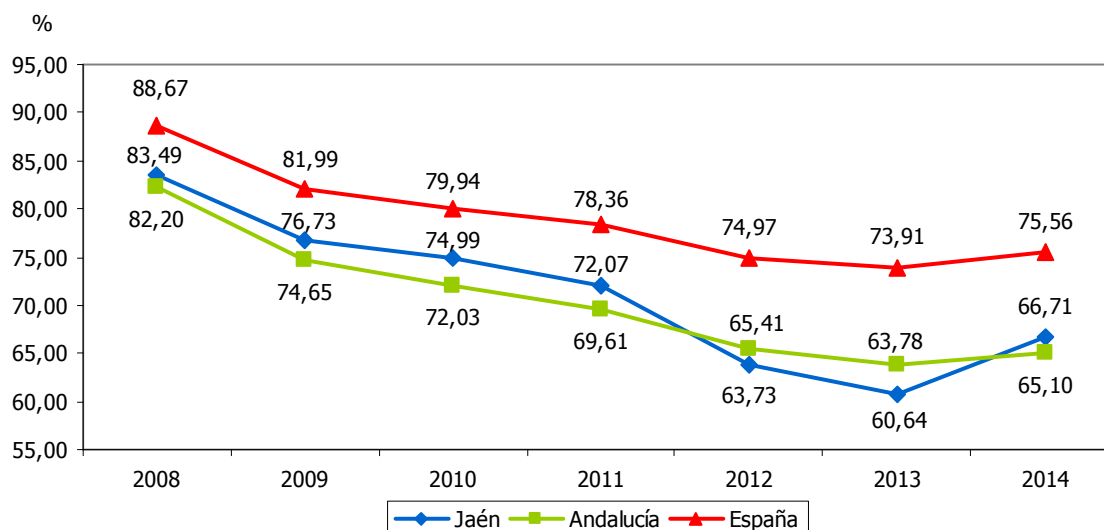



TASA DE EMPLEO													8.19	
<b>ESTRATEGIA/S</b>													Jaén, provincia para la convivencia y el bienestar social	
<b>TENDENCIA DESEADA/VALOR A ALCANZAR</b>													Aumento	
<b>DEFINICIÓN/DESCRIPCIÓN DEL INDICADOR</b>													Ocupados en relación a la población de 16 o más años: (ocupados/ $\geq$ 16 años) x 100	
<b>UNIDAD DE MEDIDA</b>													%	
<b>ÚLTIMO DATO DISPONIBLE</b>													36,40	
<b>FECHA DEL ÚLTIMO DATO DISPONIBLE</b>													2014	
<b>FUENTE</b>													Instituto Nacional de Estadística (INE), <i>Encuesta de Población Activa</i> Elaboración propia	
<b>PERIODICIDAD</b>													Trimestral	
<b>OTRA INFORMACIÓN RELEVANTE</b>													Los datos anuales se han calculado como media de los cuatro trimestres	
2008	2009	2010	2011	2012	2013	2014	2015	2016	2017	2018	2019	2020		
45,39	40,50	40,59	38,76	35,00	34,07	36,40								

GRÁFICO DE EVOLUCIÓN DEL INDICADOR

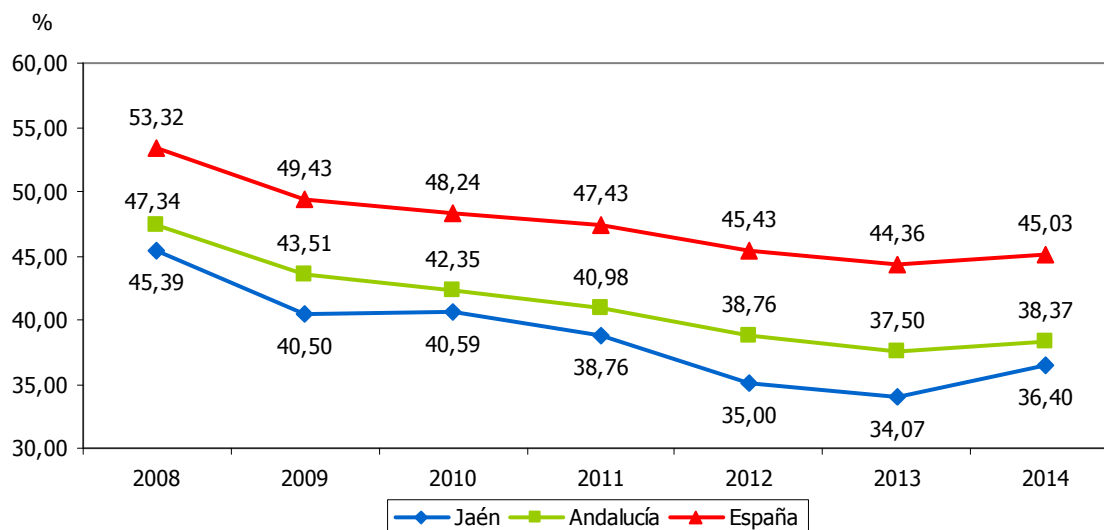



AFILIACIONES EN ALTA LABORAL A LA SEGURIDAD SOCIAL												8.20
<b>ESTRATEGIA/S</b>						Jaén, provincia para la convivencia y el bienestar social						
<b>TENDENCIA DESEADA/VALOR A ALCANZAR</b>						Aumento						
<b>DEFINICIÓN/DESCRIPCIÓN DEL INDICADOR</b>						Trabajadores afiliados en alta laboral a la Seguridad Social						
<b>UNIDAD DE MEDIDA</b>						Nº de personas						
<b>ÚLTIMO DATO DISPONIBLE</b>						223.220						
<b>FECHA DEL ÚLTIMO DATO DISPONIBLE</b>						2014						
<b>FUENTE</b>						Ministerio de Empleo y Seguridad Social, <i>Estadísticas de Mercado de Trabajo</i>						
<b>PERIODICIDAD</b>						Mensual						
<b>OTRA INFORMACIÓN RELEVANTE</b>						Los datos anuales están calculados como media de los doce meses						
2008	2009	2010	2011	2012	2013	2014	2015	2016	2017	2018	2019	2020
241.766	238.174	243.120	239.461	230.098	216.065	223.220						

#### GRÁFICOS DE EVOLUCIÓN DEL INDICADOR

Nº de personas

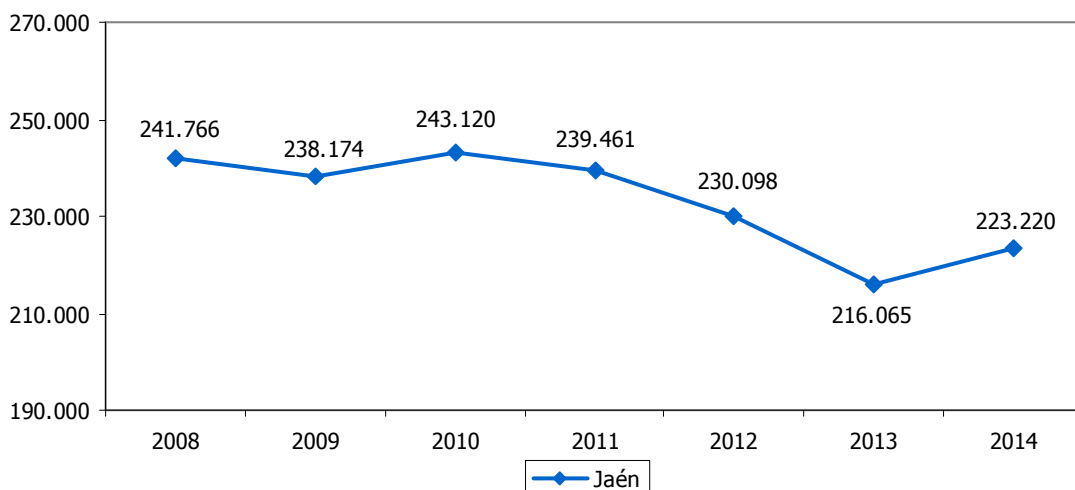

Nº de personas

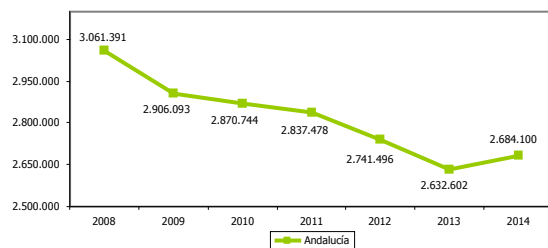

Nº de personas

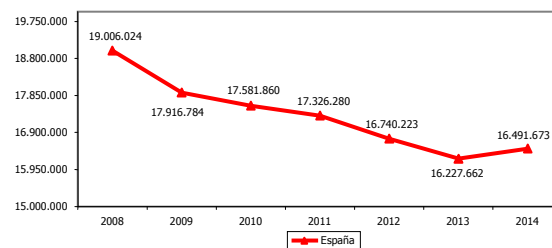



PRODUCTIVIDAD LABORAL												8.21	
<b>ESTRATEGIA/S</b>						Jaén, provincia para la convivencia y el bienestar social / Jaén, industrial							
<b>TENDENCIA DESEADA/VALOR A ALCANZAR</b>						Aumento							
<b>DEFINICIÓN/DESCRIPCIÓN DEL INDICADOR</b>						Bienes y servicios producidos en relación a la población ocupada: (PIB/nº de ocupados)							
<b>UNIDAD DE MEDIDA</b>						Euros/trabajador							
<b>ÚLTIMO DATO DISPONIBLE</b>						49.403							
<b>FECHA DEL ÚLTIMO DATO DISPONIBLE</b>						2011							
<b>FUENTE</b>						Instituto Nacional de Estadística (INE), <i>Contabilidad Regional de España</i> Instituto Nacional de Estadística (INE), <i>Encuesta de Población Activa</i> Elaboración propia							
<b>PERIODICIDAD</b>						Anual							
<b>OTRA INFORMACIÓN RELEVANTE</b>						El PIB está calculado a precios de mercado y euros corrientes							
2008	2009	2010	2011	2012	2013	2014	2015	2016	2017	2018	2019	2020	
44.064	47.142	47.198	49.403										

GRÁFICO DE EVOLUCIÓN DEL INDICADOR

€/trabajador

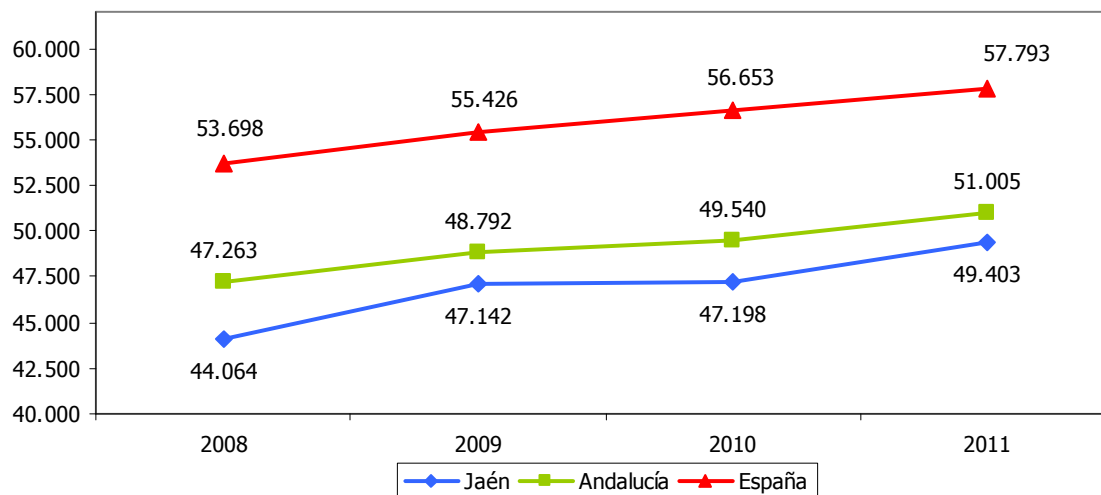



TASA DE TEMPORALIDAD													8.22
<b>ESTRATEGIA/S</b>					Jaén, provincia para la convivencia y el bienestar social								
<b>TENDENCIA DESEADA/VALOR A ALCANZAR</b>					Disminución								
<b>DEFINICIÓN/DESCRIPCIÓN DEL INDICADOR</b>					Contratos temporales realizados en el ejercicio en relación al total de contratos registrados: (contratos temporales/total de contratos) x 100								
<b>UNIDAD DE MEDIDA</b>					%								
<b>ÚLTIMO DATO DISPONIBLE</b>					98,49								
<b>FECHA DEL ÚLTIMO DATO DISPONIBLE</b>					2014								
<b>FUENTE</b>					Servicio Público de Empleo Estatal (SEPE), <i>Estadísticas mensuales de contratos</i>								
<b>PERIODICIDAD</b>					Mensual								
<b>OTRA INFORMACIÓN RELEVANTE</b>					Datos acumulados a 31 de diciembre								
2008	2009	2010	2011	2012	2013	2014	2015	2016	2017	2018	2019	2020	
97,01	97,82	98,15	98,28	98,11	98,34	98,49							

GRÁFICO DE EVOLUCIÓN DEL INDICADOR

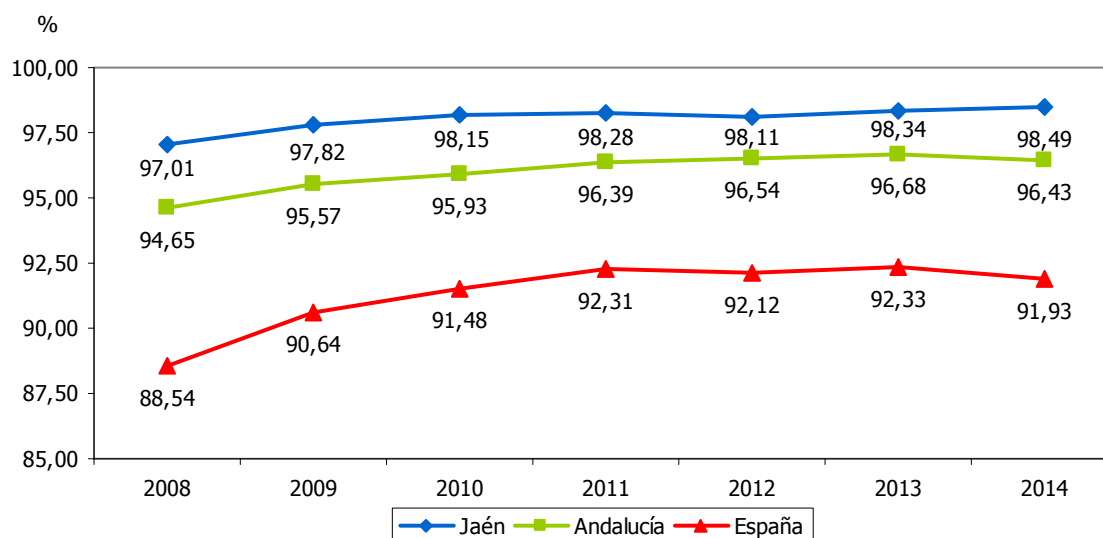





MUJERES EMPLEADAS RESPECTO AL TOTAL DE OCUPADOS													8.23	
<b>ESTRATEGIA/S</b>					Jaén, provincia para la convivencia y el bienestar social									
<b>TENDENCIA DESEADA/VALOR A ALCANZAR</b>					Aumento hasta alcanzar el 50%									
<b>DEFINICIÓN/DESCRIPCIÓN DEL INDICADOR</b>					Mujeres empleadas en relación a la población total ocupada: (mujeres empleadas/total ocupados) x 100									
<b>UNIDAD DE MEDIDA</b>					%									
<b>ÚLTIMO DATO DISPONIBLE</b>					39,50									
<b>FECHA DEL ÚLTIMO DATO DISPONIBLE</b>					2014									
<b>FUENTE</b>					Instituto Nacional de Estadística (INE), <i>Encuesta de Población Activa</i> Elaboración propia									
<b>PERIODICIDAD</b>					Trimestral									
<b>OTRA INFORMACIÓN RELEVANTE</b>					Los datos anuales se calculan como la media de los cuatro trimestres									
2008	2009	2010	2011	2012	2013	2014	2015	2016	2017	2018	2019	2020		
36,32	38,29	39,42	38,82	40,69	40,92	39,50								

GRÁFICO DE EVOLUCIÓN DEL INDICADOR

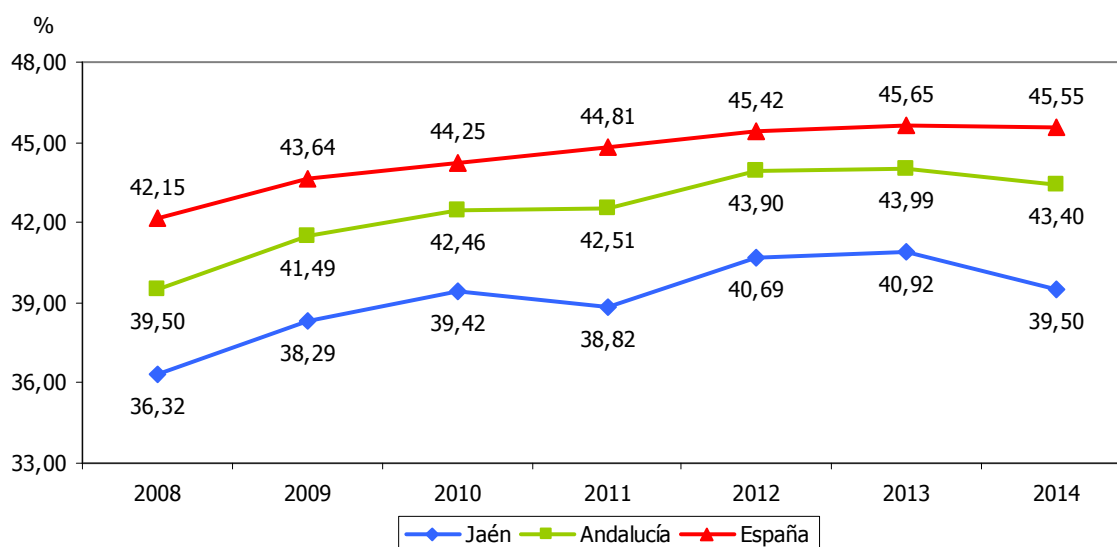



PARO REGISTRADO DE PERSONAS MAYORES DE 45 AÑOS RESPECTO AL TOTAL													8.24	
<b>ESTRATEGIA/S</b>		Jaén, provincia para la convivencia y el bienestar social												
<b>TENDENCIA DESEADA/VALOR A ALCANZAR</b>		Disminución												
<b>DEFINICIÓN/DESCRIPCIÓN DEL INDICADOR</b>		Paro registrado en personas de 45 o más años en relación al paro registrado total: (personas paradas ≥45 años/total personas paradas) x 100												
<b>UNIDAD DE MEDIDA</b>		%												
<b>ÚLTIMO DATO DISPONIBLE</b>		38,30												
<b>FECHA DEL ÚLTIMO DATO DISPONIBLE</b>		2014												
<b>FUENTE</b>		Servicio Andaluz de Empleo (SAE), <i>Informes del Mercado Laboral Andaluz</i> Elaboración propia												
<b>PERIODICIDAD</b>		Mensual												
<b>OTRA INFORMACIÓN RELEVANTE</b>		Los datos anuales se calculan como la media de los doce meses												
2008	2009	2010	2011	2012	2013	2014	2015	2016	2017	2018	2019	2020		
31,59	31,04	32,79	33,73	34,68	36,21	38,30								

GRÁFICO DE EVOLUCIÓN DEL INDICADOR

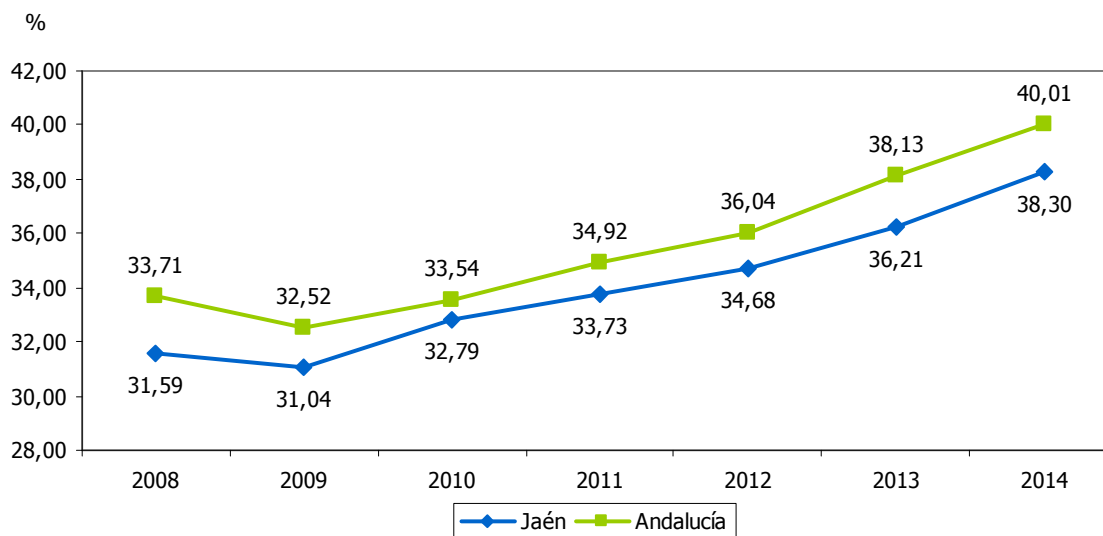



<b>PARO REGISTRADO DE PERSONAS MENORES DE 25 AÑOS RESPECTO AL TOTAL</b>												<b>8.25</b>		
<b>ESTRATEGIA/S</b>												Jaén, provincia para la convivencia y el bienestar social		
<b>TENDENCIA DESEADA/VALOR A ALCANZAR</b>												Disminución		
<b>DEFINICIÓN/DESCRIPCIÓN DEL INDICADOR</b>												Paro registrado en personas de 25 o menos años en relación al paro registrado total: (personas paradas ≤25 años/total personas paradas) x 100		
<b>UNIDAD DE MEDIDA</b>												%		
<b>ÚLTIMO DATO DISPONIBLE</b>												13,90		
<b>FECHA DEL ÚLTIMO DATO DISPONIBLE</b>												2014		
<b>FUENTE</b>												Servicio Andaluz de Empleo (SAE), <i>Informes del Mercado Laboral Andaluz</i> Elaboración propia		
<b>PERIODICIDAD</b>												Mensual		
<b>OTRA INFORMACIÓN RELEVANTE</b>												Los datos anuales se calculan como la media de los doce meses Los datos de España tienen como fuente el Servicio Público de Empleo Estatal (SEPE), <i>Resúmenes mensuales</i>		
2008	2009	2010	2011	2012	2013	2014	2015	2016	2017	2018	2019	2020		
14,35	13,26	12,40	13,92	14,73	14,17	13,90								

**GRÁFICO DE EVOLUCIÓN DEL INDICADOR**

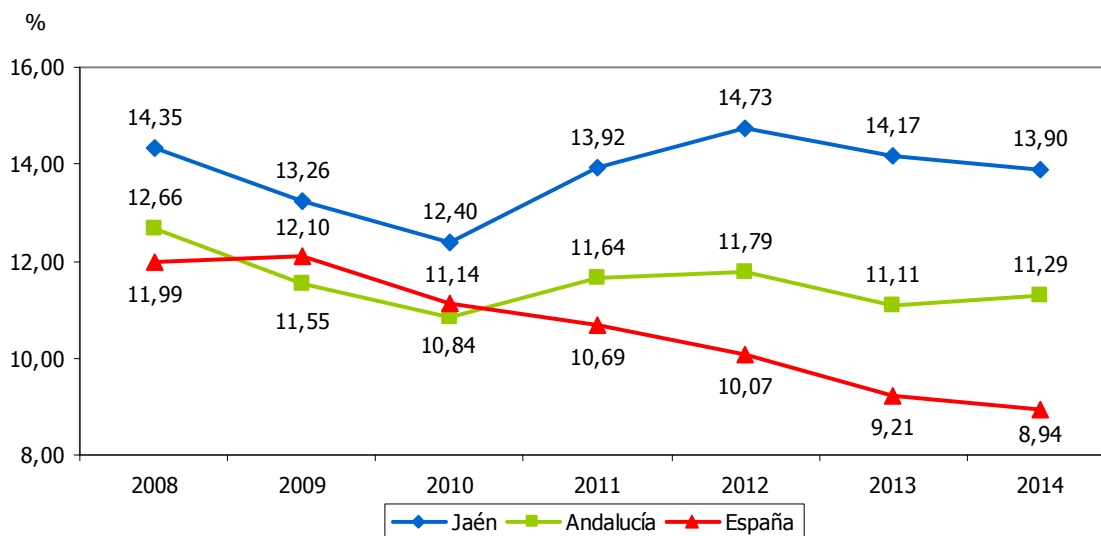



PARO REGISTRADO DE PERSONAS CON DISCAPACIDAD												8.26	
<b>ESTRATEGIA/S</b>						Jaén, provincia para la convivencia y el bienestar social							
<b>TENDENCIA DESEADA/VALOR A ALCANZAR</b>						Disminución							
<b>DEFINICIÓN/DESCRIPCIÓN DEL INDICADOR</b>						Paro registrado en personas con discapacidad							
<b>UNIDAD DE MEDIDA</b>						Nº de parados							
<b>ÚLTIMO DATO DISPONIBLE</b>						1.449							
<b>FECHA DEL ÚLTIMO DATO DISPONIBLE</b>						2014							
<b>FUENTE</b>						Servicio Andaluz de Empleo (SAE), <i>Informes del Mercado Laboral Andaluz</i> Elaboración propia							
<b>PERIODICIDAD</b>						Mensual							
<b>OTRA INFORMACIÓN RELEVANTE</b>						Los datos anuales se calculan como la media de los doce meses							
2008	2009	2010	2011	2012	2013	2014	2015	2016	2017	2018	2019	2020	
778	903	1.000	1.158	1.397	1.482	1.449							

#### GRÁFICOS DE EVOLUCIÓN DEL INDICADOR

Nº de parados

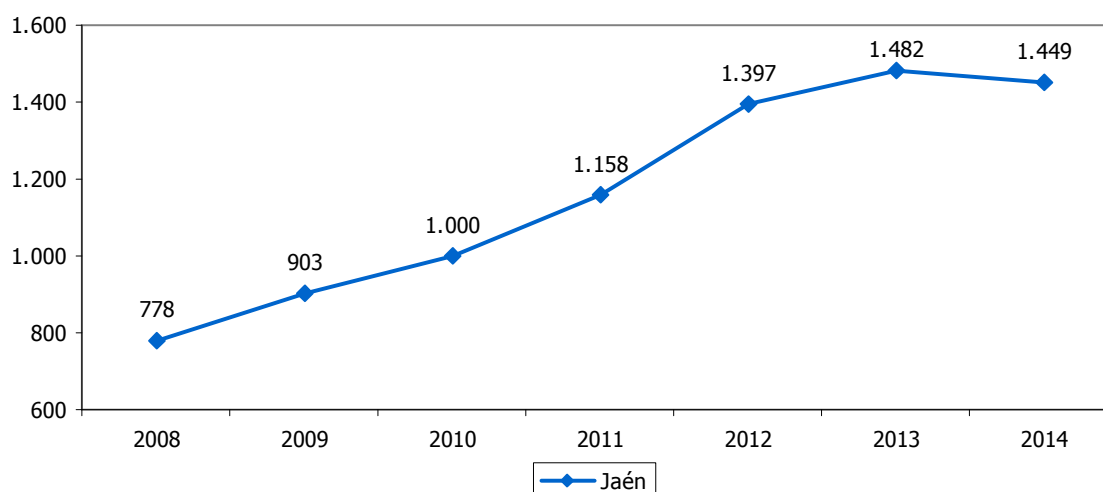

Nº de parados

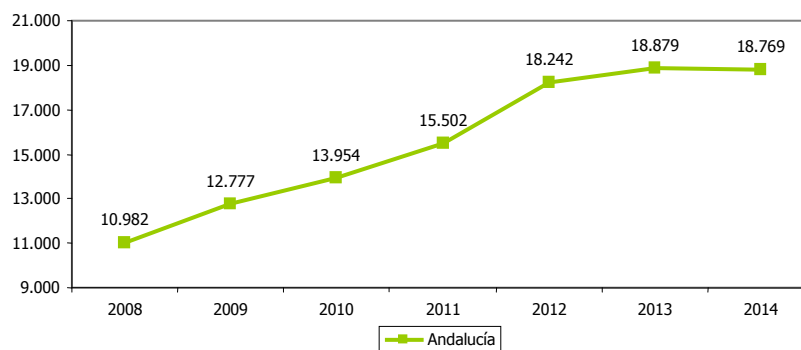



TASA DE DEPENDENCIA													8.27	
<b>ESTRATEGIA/S</b>		Jaén, provincia para la convivencia y el bienestar social												
<b>TENDENCIA DESEADA/VALOR A ALCANZAR</b>		Disminución												
<b>DEFINICIÓN/DESCRIPCIÓN DEL INDICADOR</b>		Medida relativa de la población potencialmente inactiva sobre la potencialmente activa: [(población menor de 16 años+población mayor de 64 años)/población entre 16 y 64 años] x 100												
<b>UNIDAD DE MEDIDA</b>		%												
<b>ÚLTIMO DATO DISPONIBLE</b>		52,62												
<b>FECHA DEL ÚLTIMO DATO DISPONIBLE</b>		2014												
<b>FUENTE</b>		Instituto Nacional de Estadística (INE), <i>Indicadores Demográficos Básicos</i>												
<b>PERIODICIDAD</b>		Anual												
<b>OTRA INFORMACIÓN RELEVANTE</b>		Los datos están referidos a 1 de enero												
2008	2009	2010	2011	2012	2013	2014	2015	2016	2017	2018	2019	2020		
54,32	53,95	53,35	53,00	52,28	52,30	52,62								

GRÁFICO DE EVOLUCIÓN DEL INDICADOR

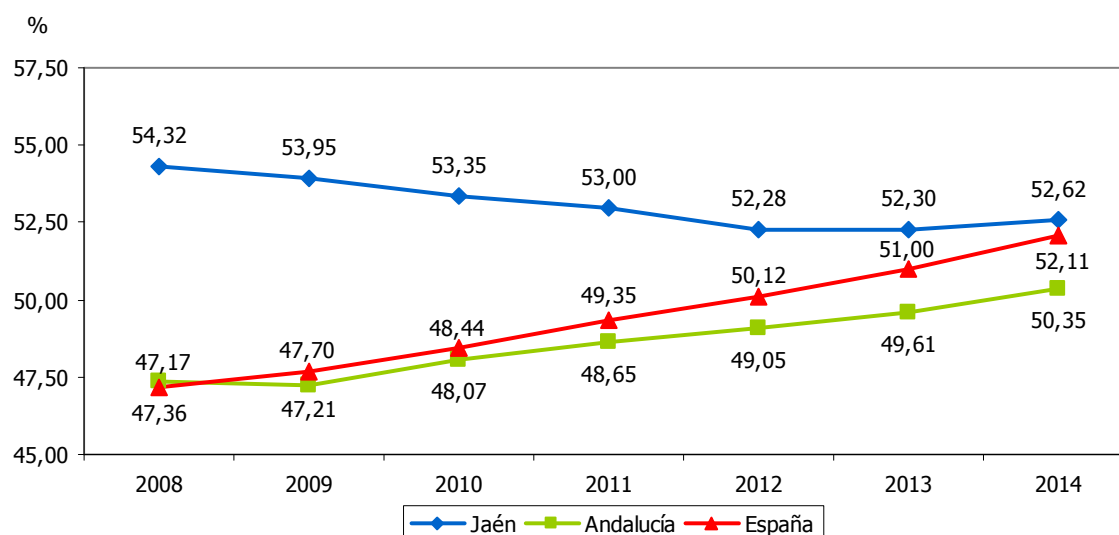



COOPERATIVAS												8.28
<b>ESTRATEGIA/S</b>						Jaén, provincia para la convivencia y el bienestar social						
<b>TENDENCIA DESEADA/VALOR A ALCANZAR</b>						Aumento						
<b>DEFINICIÓN/DESCRIPCIÓN DEL INDICADOR</b>						Sociedades cooperativas inscritas en la Seguridad Social						
<b>UNIDAD DE MEDIDA</b>						Nº de cooperativas						
<b>ÚLTIMO DATO DISPONIBLE</b>						362						
<b>FECHA DEL ÚLTIMO DATO DISPONIBLE</b>						2013						
<b>FUENTE</b>						Ministerio de Empleo y Seguridad Social, <i>Anuario de estadísticas del Ministerio</i>						
<b>PERIODICIDAD</b>						Anual						
<b>OTRA INFORMACIÓN RELEVANTE</b>												
2008	2009	2010	2011	2012	2013	2014	2015	2016	2017	2018	2019	2020
477	445	429	401	381	362							

### GRÁFICOS DE EVOLUCIÓN DEL INDICADOR

Nº de cooperativas

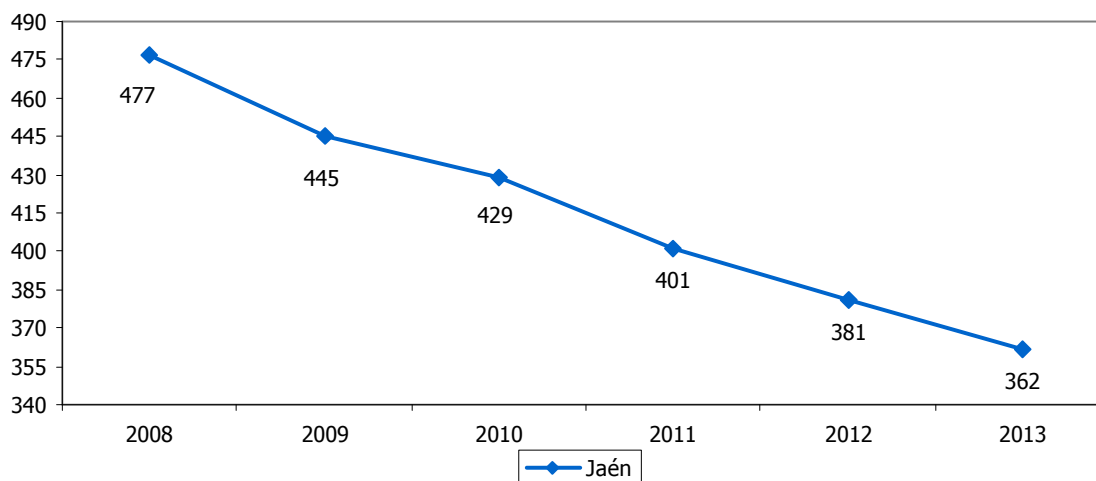

Nº de cooperativas

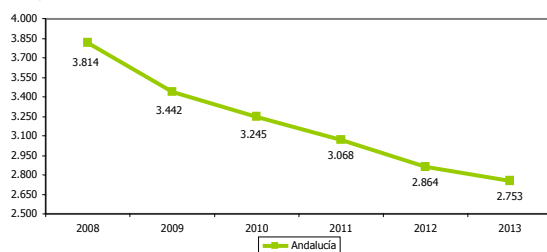

Nº de cooperativas

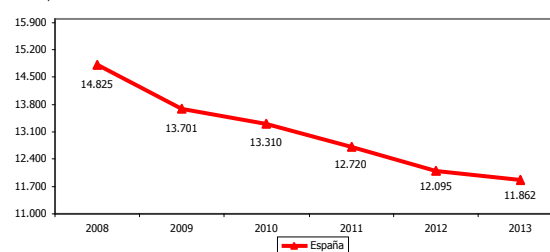



TRABAJADORES EN COOPERATIVAS													8.29
<b>ESTRATEGIA/S</b>					Jaén, provincia para la convivencia y el bienestar social								
<b>TENDENCIA DESEADA/VALOR A ALCANZAR</b>					Aumento								
<b>DEFINICIÓN/DESCRIPCIÓN DEL INDICADOR</b>					Trabajadores empleados en sociedades cooperativas inscritas en la Seguridad Social								
<b>UNIDAD DE MEDIDA</b>					Nº de personas								
<b>ÚLTIMO DATO DISPONIBLE</b>					4.568								
<b>FECHA DEL ÚLTIMO DATO DISPONIBLE</b>					2013								
<b>FUENTE</b>					Ministerio de Empleo y Seguridad Social, <i>Anuario de estadísticas del Ministerio</i>								
<b>PERIODICIDAD</b>					Anual								
<b>OTRA INFORMACIÓN RELEVANTE</b>													
2008	2009	2010	2011	2012	2013	2014	2015	2016	2017	2018	2019	2020	
5.370	4.941	5.169	5.013	4.131	4.568								

#### GRÁFICOS DE EVOLUCIÓN DEL INDICADOR

Nº de personas

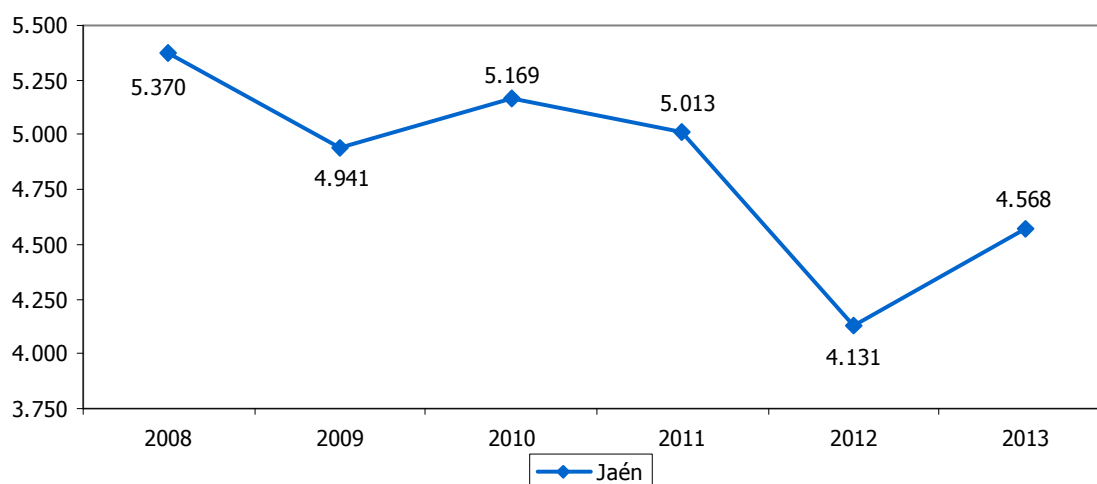

Nº de personas

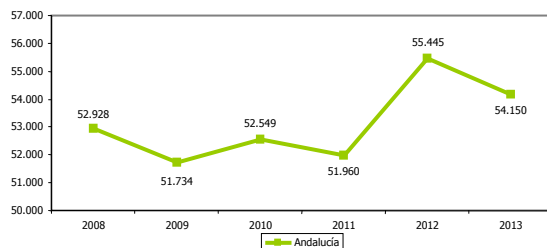

Nº de personas

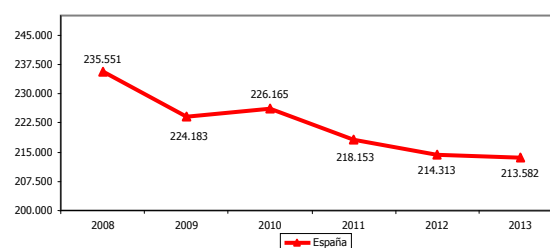



MUJERES TRABAJADORAS EN SOCIEDADES COOPERATIVAS RESPECTO AL TOTAL													8.30
<b>ESTRATEGIA/S</b>					Jaén, provincia para la convivencia y el bienestar social								
<b>TENDENCIA DESEADA/VALOR A ALCANZAR</b>					Aumento								
<b>DEFINICIÓN/DESCRIPCIÓN DEL INDICADOR</b>					Mujeres trabajadoras en sociedades cooperativas inscritas en la Seguridad Social respecto al total de empleados								
<b>UNIDAD DE MEDIDA</b>					%								
<b>ÚLTIMO DATO DISPONIBLE</b>					29,20								
<b>FECHA DEL ÚLTIMO DATO DISPONIBLE</b>					2013								
<b>FUENTE</b>					Ministerio de Empleo y Seguridad Social, <i>Anuario de estadísticas del Ministerio</i>								
<b>PERIODICIDAD</b>					Anual								
<b>OTRA INFORMACIÓN RELEVANTE</b>													
2008	2009	2010	2011	2012	2013	2014	2015	2016	2017	2018	2019	2020	
26,80	27,50	28,00	31,30	31,20	29,20								

GRÁFICO DE EVOLUCIÓN DEL INDICADOR

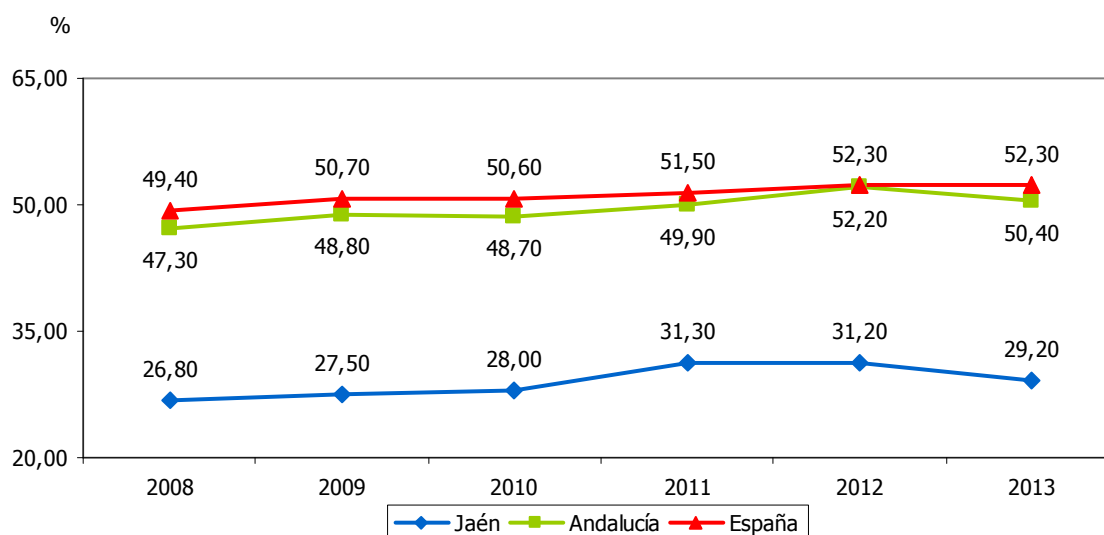





SOCIEDADES LABORALES												8.31	
<b>ESTRATEGIA/S</b>						Jaén, provincia para la convivencia y el bienestar social							
<b>TENDENCIA DESEADA/VALOR A ALCANZAR</b>						Aumento							
<b>DEFINICIÓN/DESCRIPCIÓN DEL INDICADOR</b>						Sociedades laborales inscritas en la Seguridad Social							
<b>UNIDAD DE MEDIDA</b>						Nº de sociedades laborales							
<b>ÚLTIMO DATO DISPONIBLE</b>						287							
<b>FECHA DEL ÚLTIMO DATO DISPONIBLE</b>						2013							
<b>FUENTE</b>						Ministerio de Empleo y Seguridad Social, <i>Anuario de estadísticas del Ministerio</i>							
<b>PERIODICIDAD</b>						Anual							
<b>OTRA INFORMACIÓN RELEVANTE</b>													
2008	2009	2010	2011	2012	2013	2014	2015	2016	2017	2018	2019	2020	
410	375	347	311	289	287								

#### GRÁFICOS DE EVOLUCIÓN DEL INDICADOR

Nº de sociedades laborales

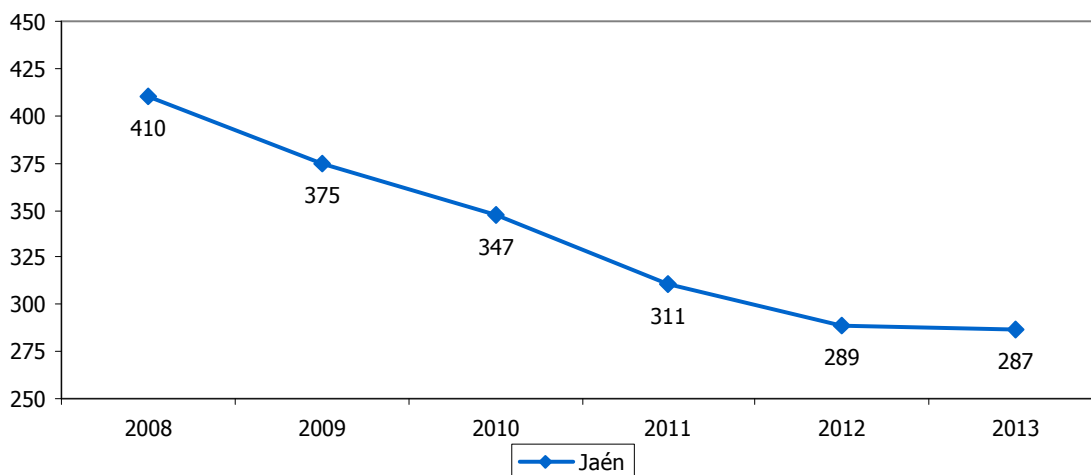

Nº de sociedades laborales

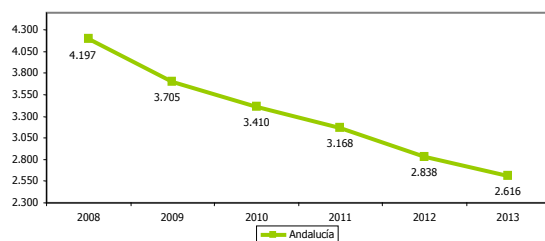

Nº de sociedades laborales

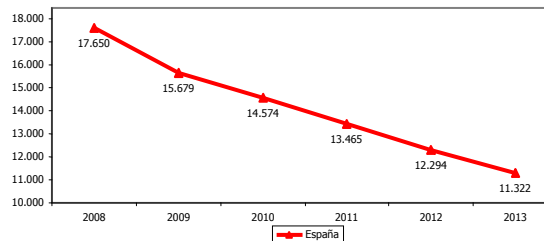



TRABAJADORES EN SOCIEDADES LABORALES												8.32	
<b>ESTRATEGIA/S</b>						Jaén, provincia para la convivencia y el bienestar social							
<b>TENDENCIA DESEADA/VALOR A ALCANZAR</b>						Aumento							
<b>DEFINICIÓN/DESCRIPCIÓN DEL INDICADOR</b>						Empleados en sociedades laborales inscritas en la Seguridad Social							
<b>UNIDAD DE MEDIDA</b>						Nº de personas							
<b>ÚLTIMO DATO DISPONIBLE</b>						1.310							
<b>FECHA DEL ÚLTIMO DATO DISPONIBLE</b>						2013							
<b>FUENTE</b>						Ministerio de Empleo y Seguridad Social, <i>Anuario de estadísticas del Ministerio</i>							
<b>PERIODICIDAD</b>						Anual							
<b>OTRA INFORMACIÓN RELEVANTE</b>													
2008	2009	2010	2011	2012	2013	2014	2015	2016	2017	2018	2019	2020	
1.966	1.598	1.523	1.409	1.335	1.310								

#### GRÁFICOS DE EVOLUCIÓN DEL INDICADOR

Nº de personas

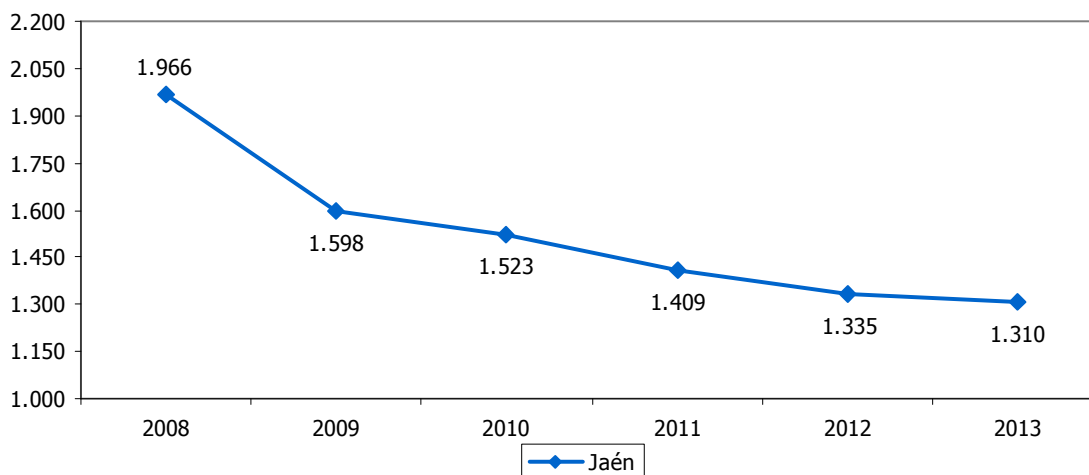

Nº de personas

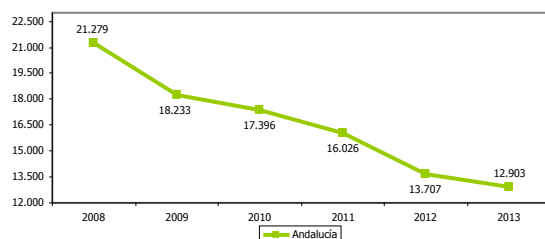

Nº de personas

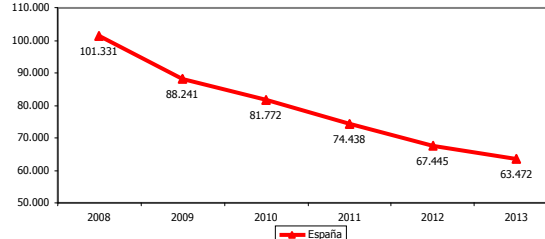



MUJERES TRABAJADORAS EN SOCIEDADES LABORALES RESPECTO AL TOTAL												8.33	
<b>ESTRATEGIA/S</b>					Jaén, provincia para la convivencia y el bienestar social								
<b>TENDENCIA DESEADA/VALOR A ALCANZAR</b>					Aumento								
<b>DEFINICIÓN/DESCRIPCIÓN DEL INDICADOR</b>					Mujeres trabajadoras en sociedades laborales inscritas en la Seguridad Social respecto al total de empleados								
<b>UNIDAD DE MEDIDA</b>					%								
<b>ÚLTIMO DATO DISPONIBLE</b>					32,00								
<b>FECHA DEL ÚLTIMO DATO DISPONIBLE</b>					2013								
<b>FUENTE</b>					Ministerio de Empleo y Seguridad Social, <i>Anuario de estadísticas del Ministerio</i>								
<b>PERIODICIDAD</b>					Anual								
<b>OTRA INFORMACIÓN RELEVANTE</b>													
2008	2009	2010	2011	2012	2013	2014	2015	2016	2017	2018	2019	2020	
30,90	29,30	31,00	32,70	32,10	32,00								

GRÁFICO DE EVOLUCIÓN DEL INDICADOR

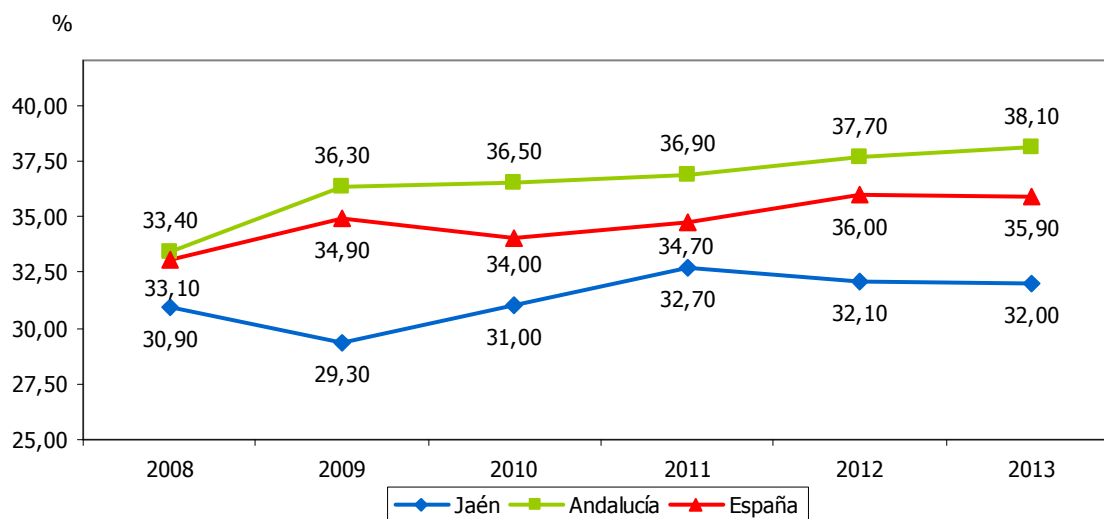



<b>AFILIACIONES EN ALTA LABORAL EN EL RÉGIMEN DE AUTÓNOMOS DE LA SEGURIDAD SOCIAL</b>												<b>8.34</b>	
<b>ESTRATEGIA/S</b>						Jaén, provincia para la convivencia y el bienestar social							
<b>TENDENCIA DESEADA/VALOR A ALCANZAR</b>						Aumento							
<b>DEFINICIÓN/DESCRIPCIÓN DEL INDICADOR</b>						Afiliaciones en alta laboral en el régimen de autónomos de la Seguridad Social							
<b>UNIDAD DE MEDIDA</b>						Nº de personas							
<b>ÚLTIMO DATO DISPONIBLE</b>						38.386							
<b>FECHA DEL ÚLTIMO DATO DISPONIBLE</b>						2014							
<b>FUENTE</b>						Ministerio de Empleo y Seguridad Social, <i>Afiliaciones en alta laboral</i>							
<b>PERIODICIDAD</b>						Mensual							
<b>OTRA INFORMACIÓN RELEVANTE</b>						Los datos anuales se calculan como media de los doce meses							
2008	2009	2010	2011	2012	2013	2014	2015	2016	2017	2018	2019	2020	
41.359	39.810	39.053	38.626	37.965	37.888	38.386							

#### GRÁFICOS DE EVOLUCIÓN DEL INDICADOR

Nº de personas

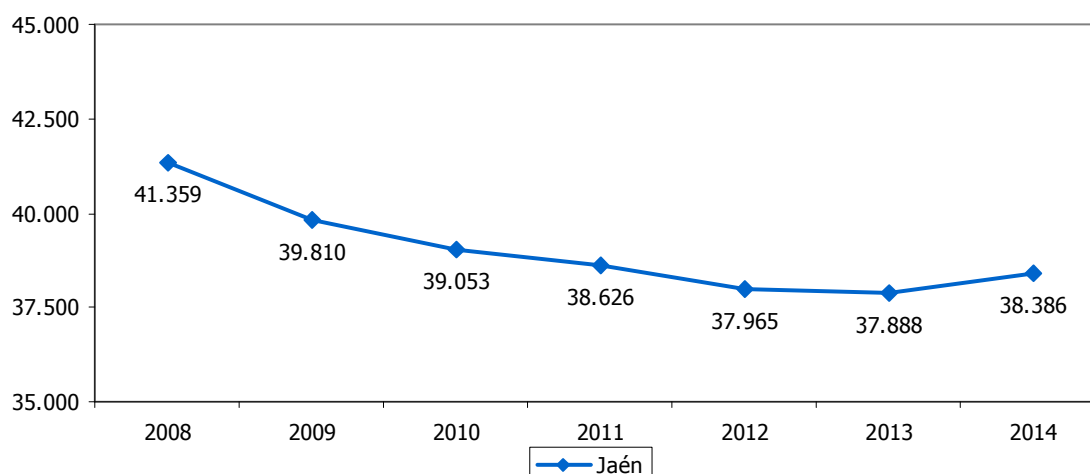

Nº de personas

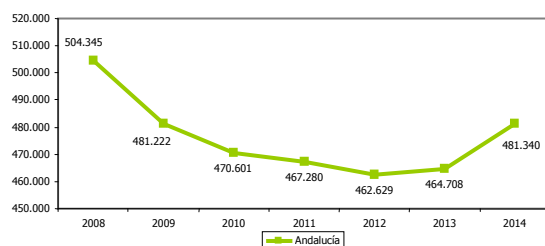

Nº de personas

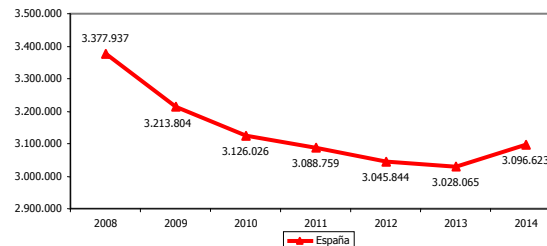



<b>AFILIACIONES EN ALTA LABORAL EN EL RÉGIMEN DE AUTÓNOMOS DE LA SEGURIDAD SOCIAL RESPECTO AL TOTAL</b>												<b>8.35</b>	
<b>ESTRATEGIA/S</b>						Jaén, provincia para la convivencia y el bienestar social							
<b>TENDENCIA DESEADA/VALOR A ALCANZAR</b>						Aumento							
<b>DEFINICIÓN/DESCRIPCIÓN DEL INDICADOR</b>						Afiliaciones en alta laboral en el régimen de autónomos de la Seguridad Social en relación al total de afiliaciones							
<b>UNIDAD DE MEDIDA</b>						%							
<b>ÚLTIMO DATO DISPONIBLE</b>						17,20							
<b>FECHA DEL ÚLTIMO DATO DISPONIBLE</b>						2014							
<b>FUENTE</b>						Ministerio de Empleo y Seguridad Social, <i>Afiliaciones en alta laboral</i> Elaboración propia							
<b>PERIODICIDAD</b>						Mensual							
<b>OTRA INFORMACIÓN RELEVANTE</b>						Los datos anuales se calculan como media de los doce meses							
2008	2009	2010	2011	2012	2013	2014	2015	2016	2017	2018	2019	2020	
17,11	16,71	16,06	16,13	16,50	17,54	17,20							

**GRÁFICO DE EVOLUCIÓN DEL INDICADOR**

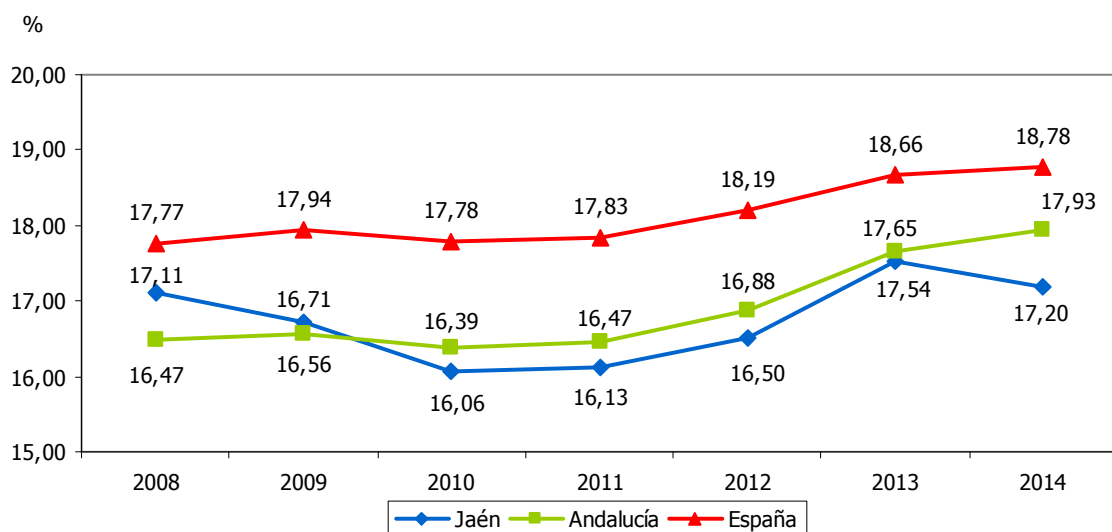



CURSOS EN ESCUELAS TALLER, CASAS DE OFICIO Y TALLERES DE EMPLEO													8.36
<b>ESTRATEGIA/S</b>					Jaén, provincia para la convivencia y el bienestar social								
<b>TENDENCIA DESEADA/VALOR A ALCANZAR</b>					Aumento								
<b>DEFINICIÓN/DESCRIPCIÓN DEL INDICADOR</b>					Cursos en Escuelas Taller, Casas de Oficio y Talleres de Empleo								
<b>UNIDAD DE MEDIDA</b>					Nº de cursos								
<b>ÚLTIMO DATO DISPONIBLE</b>					57								
<b>FECHA DEL ÚLTIMO DATO DISPONIBLE</b>					2011								
<b>FUENTE</b>					Consejo Económico y Social de Andalucía, <i>Informe sobre la Situación Socioeconómica de Andalucía</i>								
<b>PERIODICIDAD</b>					Anual								
<b>OTRA INFORMACIÓN RELEVANTE</b>													
2008	2009	2010	2011	2012	2013	2014	2015	2016	2017	2018	2019	2020	
44	31	39	57										

#### GRÁFICOS DE EVOLUCIÓN DEL INDICADOR

Nº de cursos

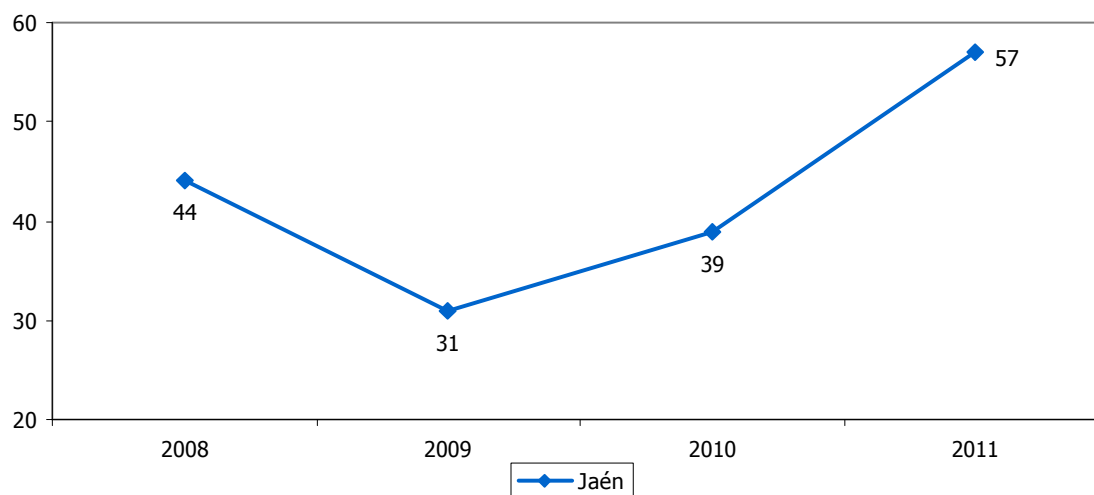

Nº de cursos

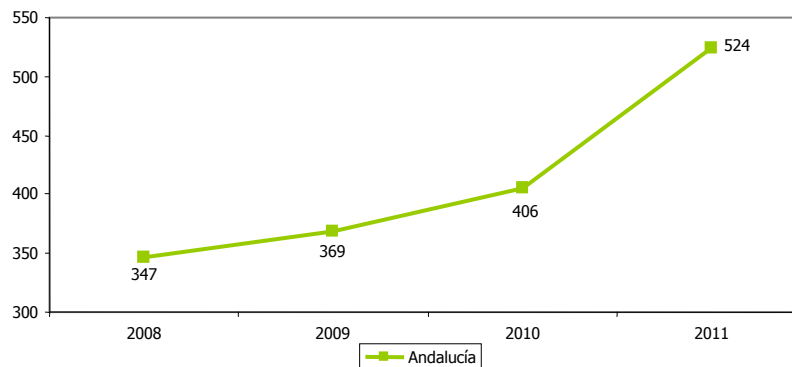



<b>ALUMNOS DE CURSOS EN ESCUELAS TALLER, CASAS DE OFICIO Y TALLERES DE EMPLEO</b>												<b>8.37</b>	
<b>ESTRATEGIA/S</b>												Jaén, provincia para la convivencia y el bienestar social	
<b>TENDENCIA DESEADA/VALOR A ALCANZAR</b>												Aumento	
<b>DEFINICIÓN/DESCRIPCIÓN DEL INDICADOR</b>												Alumnos de cursos en Escuelas Taller, Casas de Oficio y Talleres de Empleo	
<b>UNIDAD DE MEDIDA</b>												Nº de alumnos	
<b>ÚLTIMO DATO DISPONIBLE</b>												832	
<b>FECHA DEL ÚLTIMO DATO DISPONIBLE</b>												2011	
<b>FUENTE</b>												Consejo Económico y Social de Andalucía, <i>Informe sobre la Situación Socioeconómica de Andalucía</i>	
<b>PERIODICIDAD</b>												Anual	
<b>OTRA INFORMACIÓN RELEVANTE</b>													
2008	2009	2010	2011	2012	2013	2014	2015	2016	2017	2018	2019	2020	
843	454	548	832										

#### GRÁFICOS DE EVOLUCIÓN DEL INDICADOR

Nº de alumnos

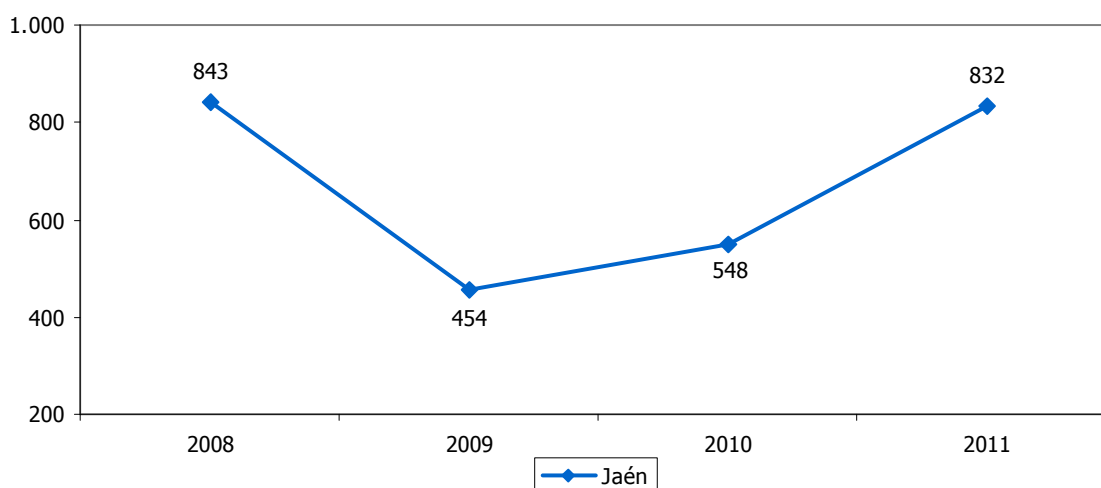

Nº de alumnos

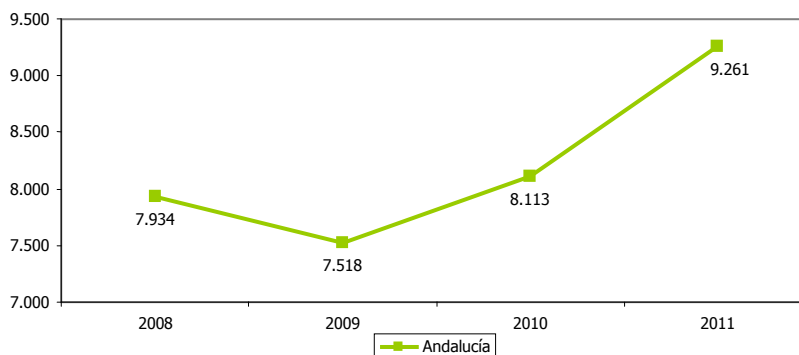



AUMENTO SALARIAL PACTADO EN CONVENIOS COLECTIVOS													8.38	
<b>ESTRATEGIA/S</b>		Jaén, provincia para la convivencia y el bienestar social												
<b>TENDENCIA DESEADA/VALOR A ALCANZAR</b>		Aumento												
<b>DEFINICIÓN/DESCRIPCIÓN DEL INDICADOR</b>		Porcentaje de incremento salarial pactado en el total de convenios colectivos, es decir, en los convenios de empresa y del sector												
<b>UNIDAD DE MEDIDA</b>		%												
<b>ÚLTIMO DATO DISPONIBLE</b>		0,57												
<b>FECHA DEL ÚLTIMO DATO DISPONIBLE</b>		2014												
<b>FUENTE</b>		Ministerio de Empleo y Seguridad Social, <i>Estadísticas de Condiciones de Trabajo y Relaciones Laborales</i>												
<b>PERIODICIDAD</b>		Mensual												
<b>OTRA INFORMACIÓN RELEVANTE</b>		El dato se calcula a partir de los convenios registrados hasta diciembre												
2008	2009	2010	2011	2012	2013	2014	2015	2016	2017	2018	2019	2020		
3,30	3,24	1,22	2,39	1,61	0,79	0,57								

GRÁFICO DE EVOLUCIÓN DEL INDICADOR

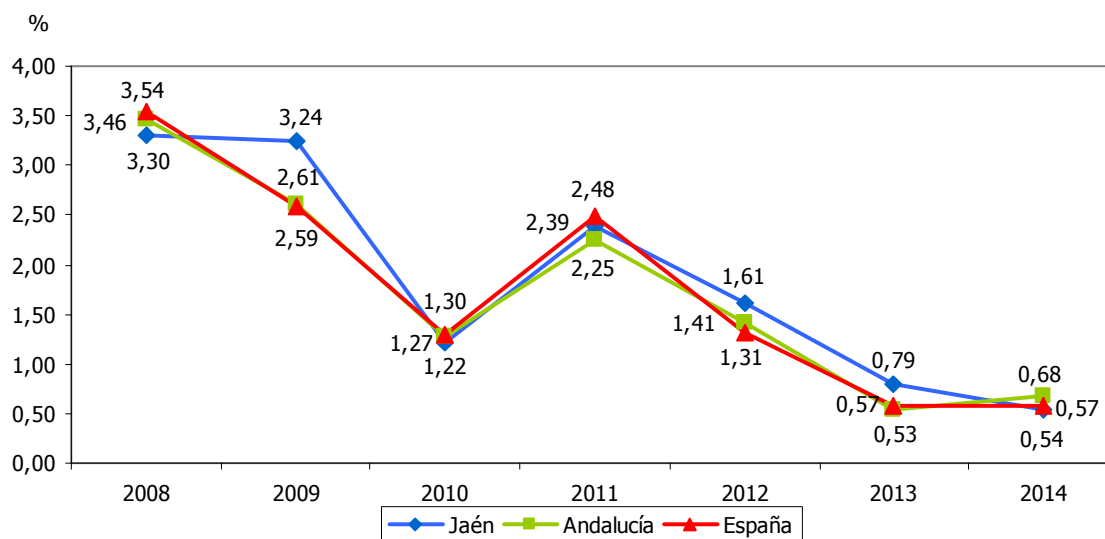





EMPRESAS AFECTADAS POR CONVENIOS COLECTIVOS													8.39	
<b>ESTRATEGIA/S</b>					Jaén, provincia para la convivencia y el bienestar social									
<b>TENDENCIA DESEADA/VALOR A ALCANZAR</b>					Aumento									
<b>DEFINICIÓN/DESCRIPCIÓN DEL INDICADOR</b>					Empresas afectadas por convenios colectivos de sector o de empresa en vigor									
<b>UNIDAD DE MEDIDA</b>					Nº de empresas									
<b>ÚLTIMO DATO DISPONIBLE</b>					22.401									
<b>FECHA DEL ÚLTIMO DATO DISPONIBLE</b>					2013									
<b>FUENTE</b>					Consejo Andaluz de Relaciones Laborales, <i>Memoria de negociación colectiva</i> Elaboración propia									
<b>PERIODICIDAD</b>					Anual									
<b>OTRA INFORMACIÓN RELEVANTE</b>														
2008	2009	2010	2011	2012	2013	2014	2015	2016	2017	2018	2019	2020		
49.604	52.496	45.885	40.901	16.111	22.401									

#### GRÁFICOS DE EVOLUCIÓN DEL INDICADOR

Nº de empresas

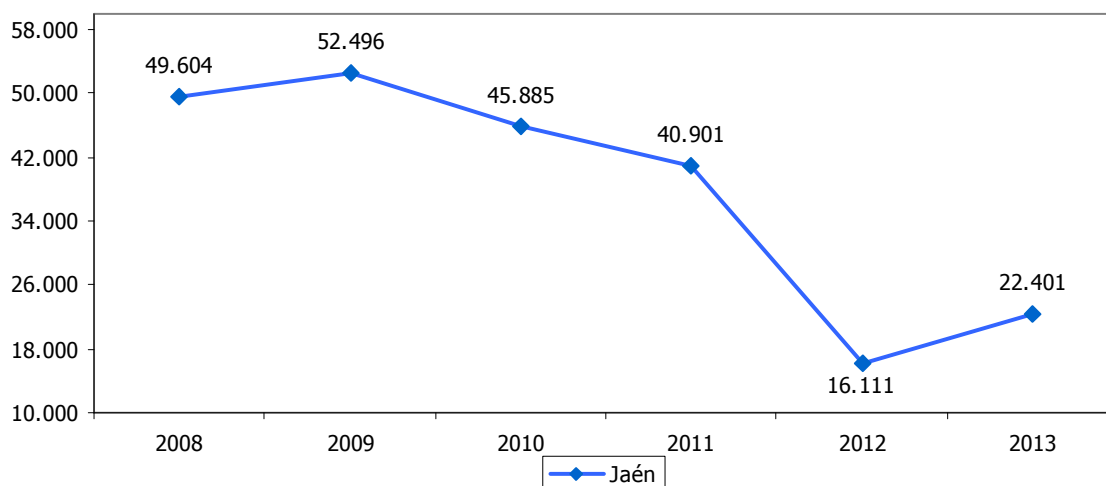

Nº de empresas

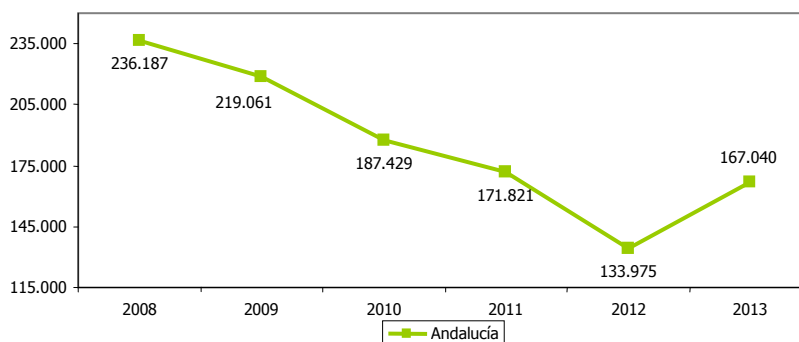



TRABAJADORES AFECTADOS POR CONVENIOS COLECTIVOS													8.40
<b>ESTRATEGIA/S</b>						Jaén, provincia para la convivencia y el bienestar social							
<b>TENDENCIA DESEADA/VALOR A ALCANZAR</b>						Aumento							
<b>DEFINICIÓN/DESCRIPCIÓN DEL INDICADOR</b>						Trabajadores afectados por convenios colectivos de sector o de empresa en vigor							
<b>UNIDAD DE MEDIDA</b>						Nº de personas							
<b>ÚLTIMO DATO DISPONIBLE</b>						108.985							
<b>FECHA DEL ÚLTIMO DATO DISPONIBLE</b>						2013							
<b>FUENTE</b>						Consejo Andaluz de Relaciones Laborales, <i>Memoria de negociación colectiva</i> Elaboración propia							
<b>PERIODICIDAD</b>						Anual							
<b>OTRA INFORMACIÓN RELEVANTE</b>													
2008	2009	2010	2011	2012	2013	2014	2015	2016	2017	2018	2019	2020	
186.575	179.074	133.590	135.395	73.581	108.985								

#### GRÁFICOS DE EVOLUCIÓN DEL INDICADOR

Nº de personas

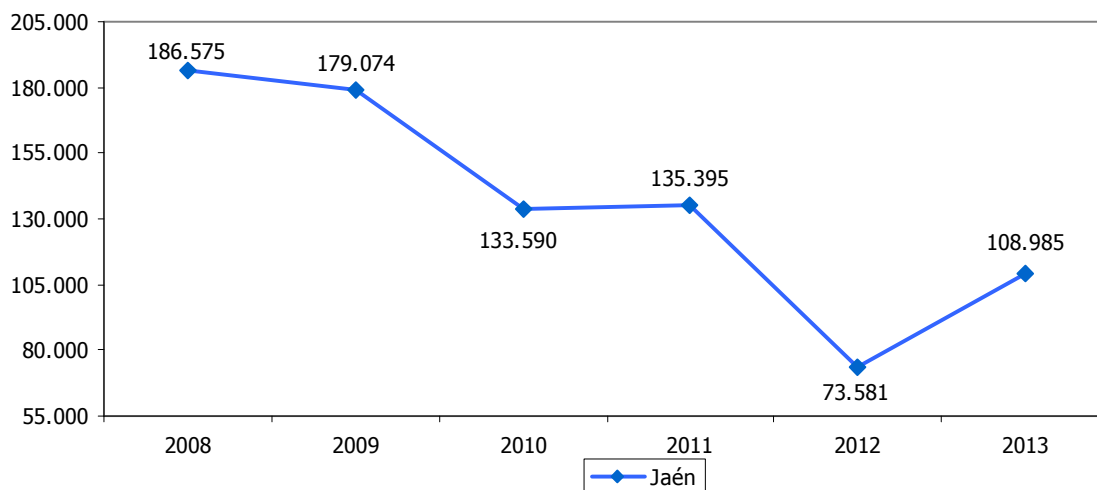

Nº de personas

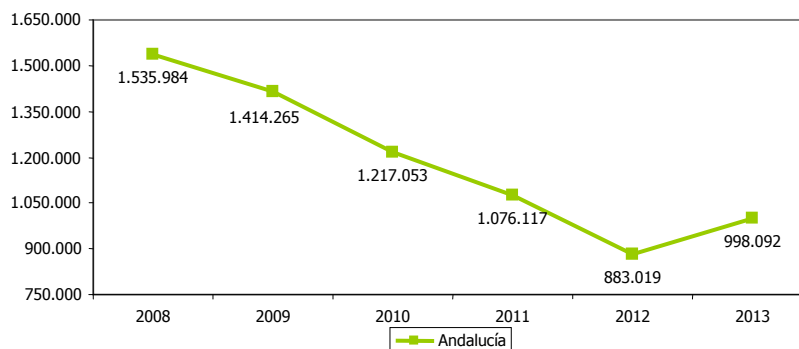



BENEFICIARIOS DE PRESTACIONES POR DESEMPLEO												8.41
<b>ESTRATEGIA/S</b>		Jaén, provincia para la convivencia y el bienestar social										
<b>TENDENCIA DESEADA/VALOR A ALCANZAR</b>		-										
<b>DEFINICIÓN/DESCRIPCIÓN DEL INDICADOR</b>		Beneficiarios de prestaciones básicas por desempleo y trabajadores eventuales agrícolas subsidiados										
<b>UNIDAD DE MEDIDA</b>		Miles de personas										
<b>ÚLTIMO DATO DISPONIBLE</b>		56,80										
<b>FECHA DEL ÚLTIMO DATO DISPONIBLE</b>		2014										
<b>FUENTE</b>		Servicio Público de Empleo Estatal (SEPE), <i>Estadísticas prestaciones</i>										
<b>PERIODICIDAD</b>		Mensual										
<b>OTRA INFORMACIÓN RELEVANTE</b>		Los datos anuales se han calculado como media de los doce meses										
2008	2009	2010	2011	2012	2013	2014	2015	2016	2017	2018	2019	2020
47,80	57,00	61,20	60,40	64,50	61,80	56,80						

#### GRÁFICOS DE EVOLUCIÓN DEL INDICADOR

Miles de personas

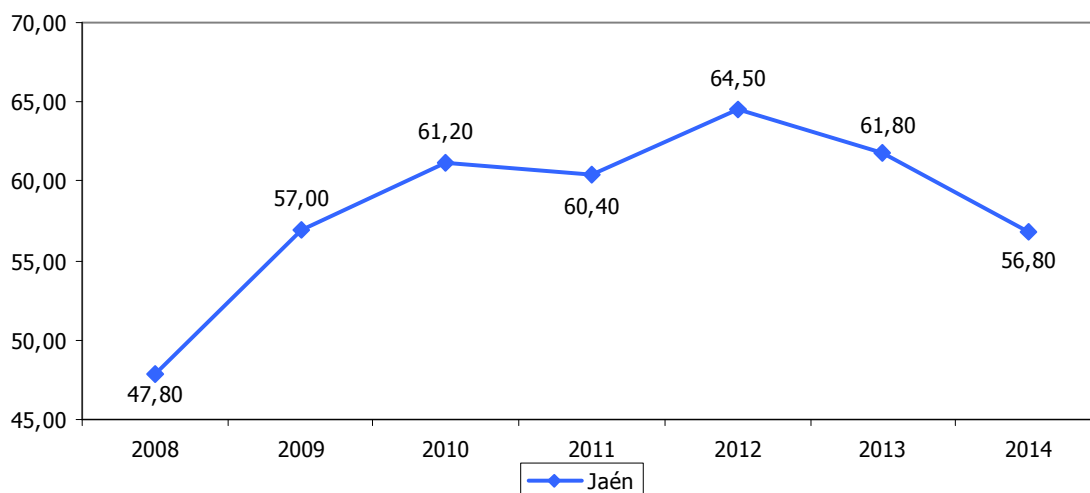

Miles de personas

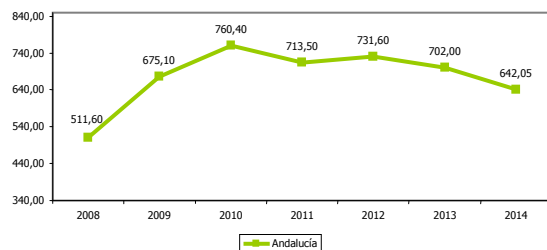

Miles de personas

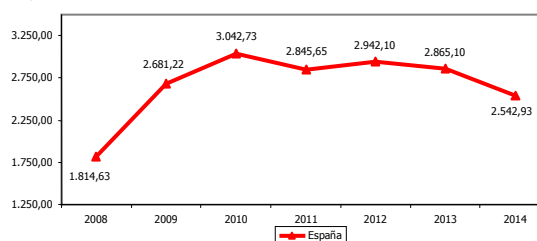



<b>TASA DE COBERTURA DE LAS PRESTACIONES POR DESEMPLEO</b>												<b>8.42</b>	
<b>ESTRATEGIA/S</b>												Jaén, provincia para la convivencia y el bienestar social	
<b>TENDENCIA DESEADA/VALOR A ALCANZAR</b>												Aumento	
<b>DEFINICIÓN/DESCRIPCIÓN DEL INDICADOR</b>												La tasa de cobertura se calcula como: total de beneficiarios de prestaciones por desempleo/(paro registrado SISPE con experiencia laboral+beneficiarios de subsidio de eventuales agrarios) x 100	
<b>UNIDAD DE MEDIDA</b>												%	
<b>ÚLTIMO DATO DISPONIBLE</b>												78,72	
<b>FECHA DEL ÚLTIMO DATO DISPONIBLE</b>												2014	
<b>FUENTE</b>												Servicio Público de Empleo Estatal (SEPE), <i>Estadísticas prestaciones</i> Servicio Público de Empleo Estatal (SEPE), <i>Resúmenes mensuales</i> Servicio Andaluz de Empleo (SAE), <i>Informes del Mercado Laboral Andaluz</i> Elaboración propia	
<b>PERIODICIDAD</b>												Mensual	
<b>OTRA INFORMACIÓN RELEVANTE</b>												Los datos anuales se han calculado como media de los doce meses El paro registrado SISPE con experiencia laboral se calcula como la diferencia entre el total del paro registrado SISPE menos el paro registrado SISPE sin empleo anterior	
2008	2009	2010	2011	2012	2013	2014	2015	2016	2017	2018	2019	2020	
90,47	90,70	98,89	92,30	88,32	80,06	78,72							

**GRÁFICO DE EVOLUCIÓN DEL INDICADOR**

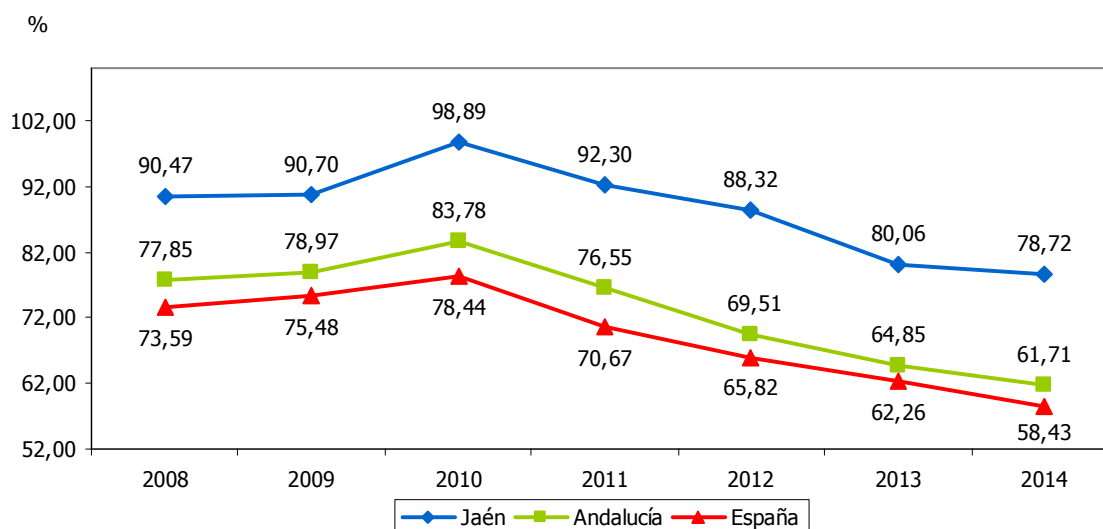



CENTROS DE ATENCIÓN SOCIAL												8.43	
<b>ESTRATEGIA/S</b>					Jaén, provincia para la convivencia y el bienestar social								
<b>TENDENCIA DESEADA/VALOR A ALCANZAR</b>					Aumento								
<b>DEFINICIÓN/DESCRIPCIÓN DEL INDICADOR</b>					Centros de atención social								
<b>UNIDAD DE MEDIDA</b>					Nº de centros								
<b>ÚLTIMO DATO DISPONIBLE</b>					356								
<b>FECHA DEL ÚLTIMO DATO DISPONIBLE</b>					2011								
<b>FUENTE</b>					Instituto de Estadística y Cartografía de Andalucía (IECA), <i>Indicadores sociales: cohesión y protección social</i> Elaboración propia								
<b>PERIODICIDAD</b>					Anual								
<b>OTRA INFORMACIÓN RELEVANTE</b>					Calculado como la suma de los centros de atención social destinados a los siguientes colectivos: general, mayores, discapacitados, mujer, juventud y primera instancia Los datos de los ejercicios 2010 y 2011 son provisionales								
2008	2009	2010	2011	2012	2013	2014	2015	2016	2017	2018	2019	2020	
322	351	355	356										

#### GRÁFICOS DE EVOLUCIÓN DEL INDICADOR

Nº de centros

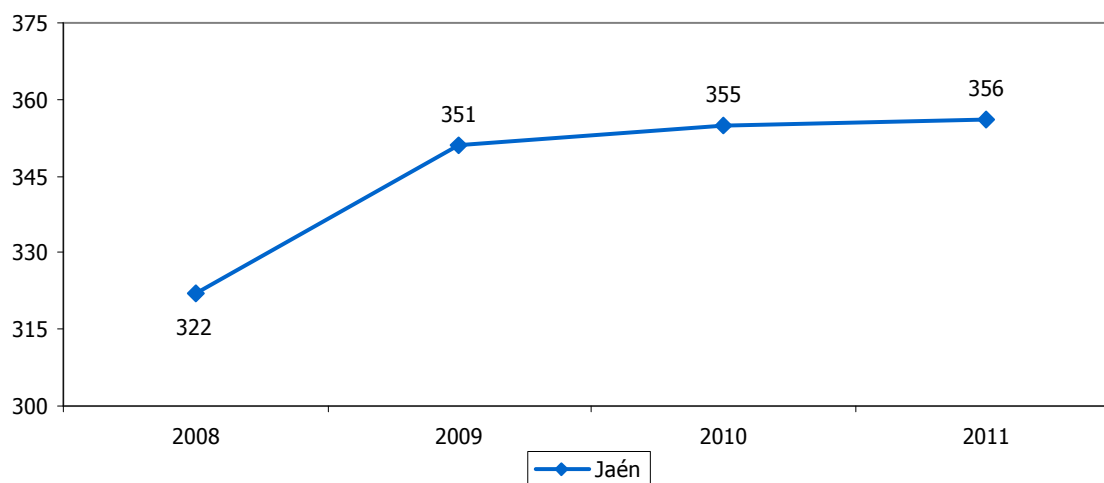

Nº de centros

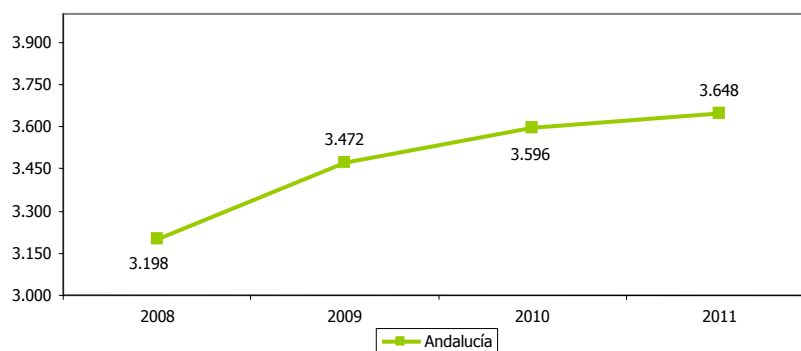



CENTROS DE ATENCIÓN ESPECIALIZADA													8.44	
<b>ESTRATEGIA/S</b>													Jaén, provincia para la convivencia y el bienestar social	
<b>TENDENCIA DESEADA/VALOR A ALCANZAR</b>													Aumento	
<b>DEFINICIÓN/DESCRIPCIÓN DEL INDICADOR</b>													Centros de atención especializada: centros periféricos de especialidades, hospitales públicos y hospitales privados	
<b>UNIDAD DE MEDIDA</b>													Nº de centros	
<b>ÚLTIMO DATO DISPONIBLE</b>													10	
<b>FECHA DEL ÚLTIMO DATO DISPONIBLE</b>													2013	
<b>FUENTE</b>													Instituto de Estadística y Cartografía de Andalucía (IECA), <i>Sistema de Información Multiterritorial de Andalucía</i>	
<b>PERIODICIDAD</b>													Anual	
<b>OTRA INFORMACIÓN RELEVANTE</b>													Los datos están referidos a 31 de diciembre	
2008	2009	2010	2011	2012	2013	2014	2015	2016	2017	2018	2019	2020		
12	12	13	13	13	10									

#### GRÁFICOS DE EVOLUCIÓN DEL INDICADOR

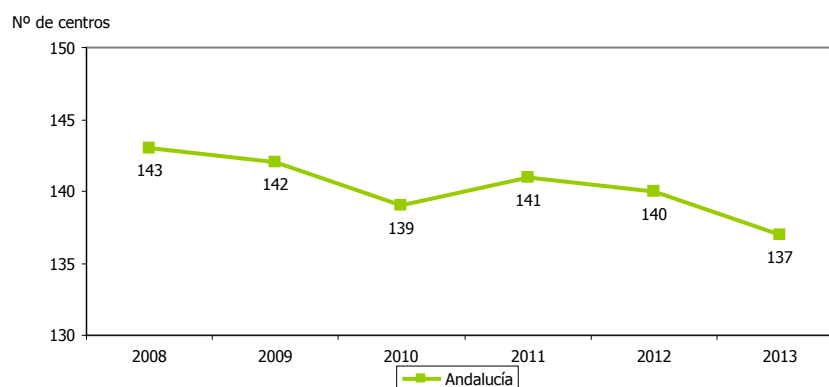
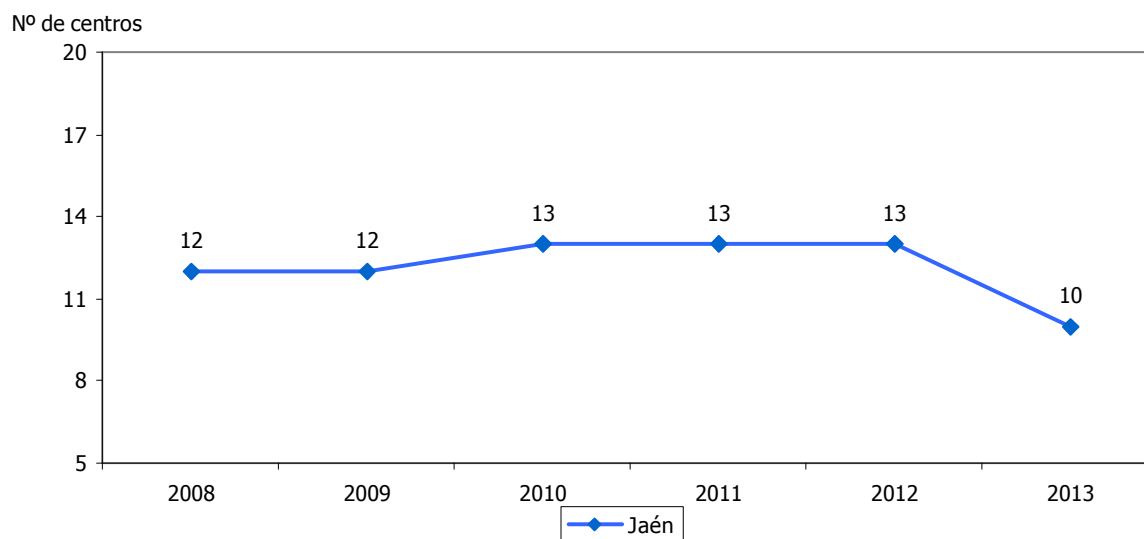



<b>CAMAS EN CENTROS DE ATENCIÓN ESPECIALIZADA</b>													<b>8.45</b>	
<b>ESTRATEGIA/S</b>					Jaén, provincia para la convivencia y el bienestar social									
<b>TENDENCIA DESEADA/VALOR A ALCANZAR</b>					Aumento									
<b>DEFINICIÓN/DESCRIPCIÓN DEL INDICADOR</b>					Camas en centros de atención especializada (hospitales)									
<b>UNIDAD DE MEDIDA</b>					Nº de camas									
<b>ÚLTIMO DATO DISPONIBLE</b>					1.421									
<b>FECHA DEL ÚLTIMO DATO DISPONIBLE</b>					2013									
<b>FUENTE</b>					Instituto de Estadística y Cartografía de Andalucía (IECA), <i>Sistema de Información Multiterritorial de Andalucía</i>									
<b>PERIODICIDAD</b>					Anual									
<b>OTRA INFORMACIÓN RELEVANTE</b>					Los datos están referidos a 31 de diciembre									
2008	2009	2010	2011	2012	2013	2014	2015	2016	2017	2018	2019	2020		
1.455	1.478	1.506	1.506	1.506	1.421									

#### GRÁFICOS DE EVOLUCIÓN DEL INDICADOR

Nº de camas

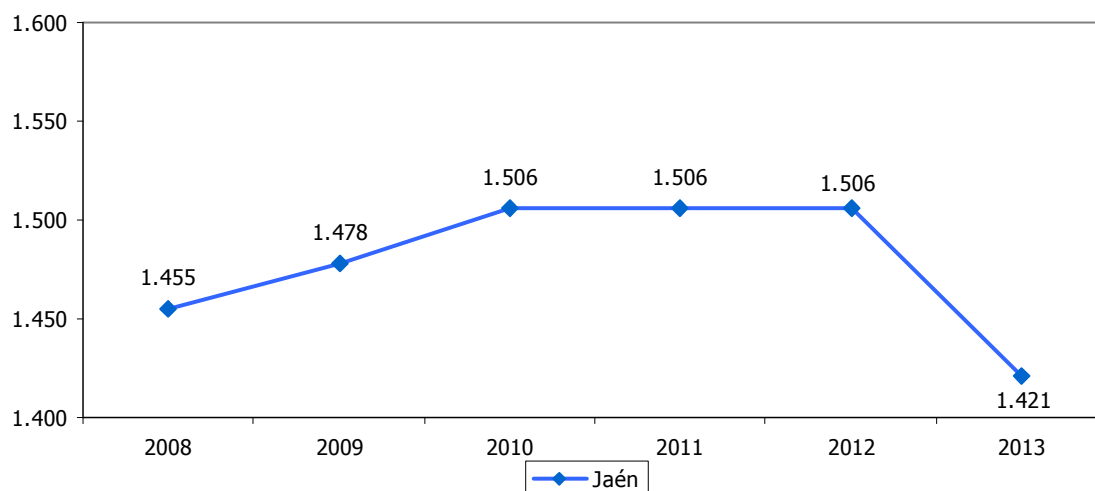

Nº de camas

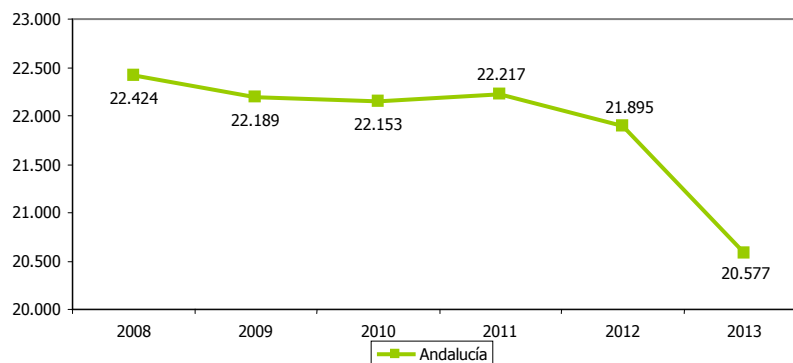



<b>CAMAS EN CENTROS DE ATENCIÓN ESPECIALIZADA RESPECTO A LA POBLACIÓN</b>												<b>8.46</b>	
<b>ESTRATEGIA/S</b>						Jaén, provincia para la convivencia y el bienestar social							
<b>TENDENCIA DESEADA/VALOR A ALCANZAR</b>						Aumento							
<b>DEFINICIÓN/DESCRIPCIÓN DEL INDICADOR</b>						Camas en centros de atención especializada (hospitales) en relación a la población							
<b>UNIDAD DE MEDIDA</b>						Nº de camas/1.000 hab							
<b>ÚLTIMO DATO DISPONIBLE</b>						2,14							
<b>FECHA DEL ÚLTIMO DATO DISPONIBLE</b>						2013							
<b>FUENTE</b>						Instituto de Estadística y Cartografía de Andalucía (IECA), <i>Sistema de Información Multiterritorial de Andalucía</i> Instituto Nacional de Estadística (INE), <i>Padrón municipal</i> Elaboración propia							
<b>PERIODICIDAD</b>						Anual							
<b>OTRA INFORMACIÓN RELEVANTE</b>													
2008	2009	2010	2011	2012	2013	2014	2015	2016	2017	2018	2019	2020	
2,18	2,21	2,25	2,25	2,25	2,14								

**GRÁFICO DE EVOLUCIÓN DEL INDICADOR**

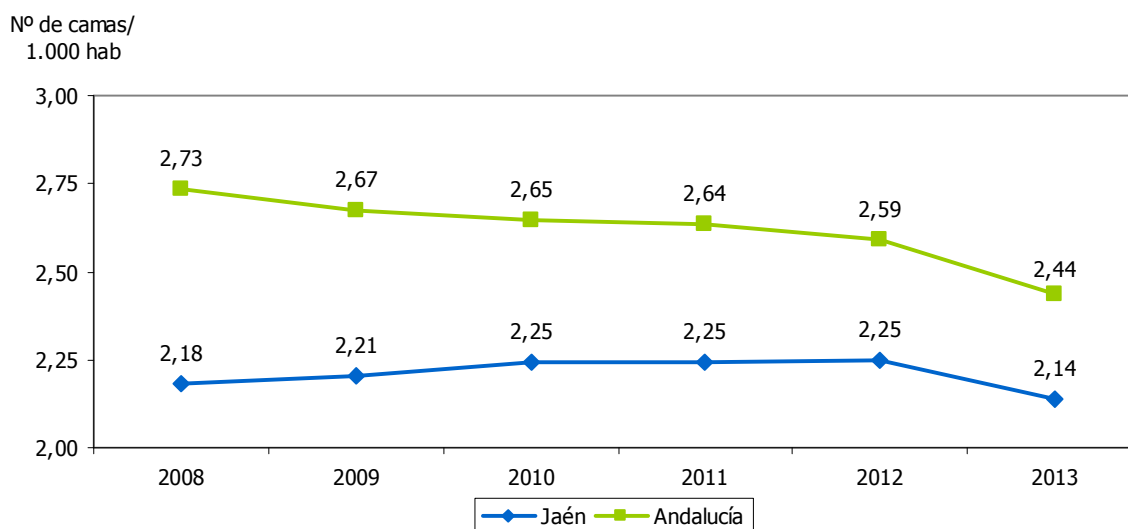





RECURSOS DE ATENCIÓN PRIMARIA													8.47	
<b>ESTRATEGIA/S</b>													Jaén, provincia para la convivencia y el bienestar social	
<b>TENDENCIA DESEADA/VALOR A ALCANZAR</b>													Aumento	
<b>DEFINICIÓN/DESCRIPCIÓN DEL INDICADOR</b>													Recursos de atención primaria: centros de salud, consultorios locales y consultorios auxiliares	
<b>UNIDAD DE MEDIDA</b>													Nº de recursos	
<b>ÚLTIMO DATO DISPONIBLE</b>													197	
<b>FECHA DEL ÚLTIMO DATO DISPONIBLE</b>													2013	
<b>FUENTE</b>													Instituto de Estadística y Cartografía de Andalucía (IECA), <i>Sistema de Información Multiterritorial de Andalucía</i>	
<b>PERIODICIDAD</b>													Anual	
<b>OTRA INFORMACIÓN RELEVANTE</b>													Los datos están referidos a 31 de diciembre	
2008	2009	2010	2011	2012	2013	2014	2015	2016	2017	2018	2019	2020		
195	196	196	197	197	197									

#### GRÁFICOS DE EVOLUCIÓN DEL INDICADOR

Nº de recursos

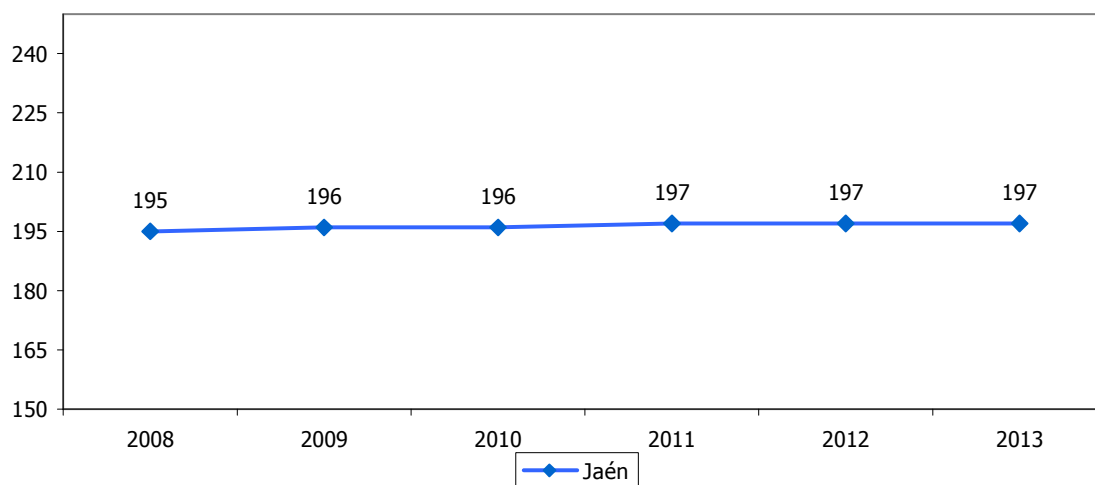

Nº de recursos

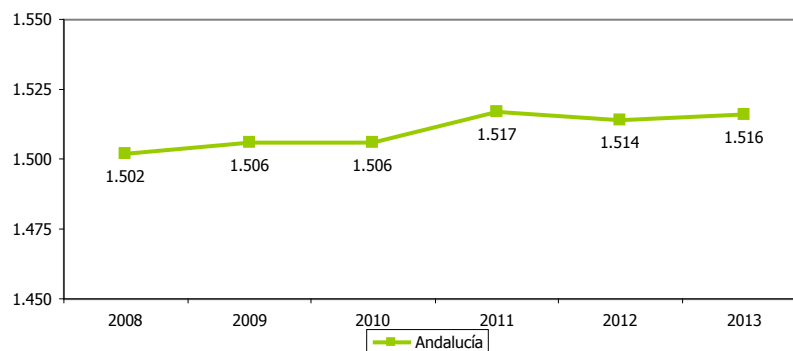



PRESTACIONES POR MATERNIDAD PERCIBIDAS POR HOMBRES RESPECTO AL TOTAL												8.48	
<b>ESTRATEGIA/S</b>						Jaén, provincia para la convivencia y el bienestar social							
<b>TENDENCIA DESEADA/VALOR A ALCANZAR</b>						Aumento							
<b>DEFINICIÓN/DESCRIPCIÓN DEL INDICADOR</b>						Procesos de prestaciones por maternidad percibidos por el padre en relación al total de prestaciones por maternidad: [(prestaciones por maternidad disfrutadas por el padre)/prestaciones por maternidad] x 100							
<b>UNIDAD DE MEDIDA</b>						%							
<b>ÚLTIMO DATO DISPONIBLE</b>						1,26							
<b>FECHA DEL ÚLTIMO DATO DISPONIBLE</b>						2014							
<b>FUENTE</b>						Tesorería General de la Seguridad Social, <i>Estadísticas de otras prestaciones</i> Elaboración propia							
<b>PERIODICIDAD</b>						Anual							
<b>OTRA INFORMACIÓN RELEVANTE</b>													
2008	2009	2010	2011	2012	2013	2014	2015	2016	2017	2018	2019	2020	
0,81	0,87	0,90	0,91	1,45	0,96	1,26							

GRÁFICO DE EVOLUCIÓN DEL INDICADOR

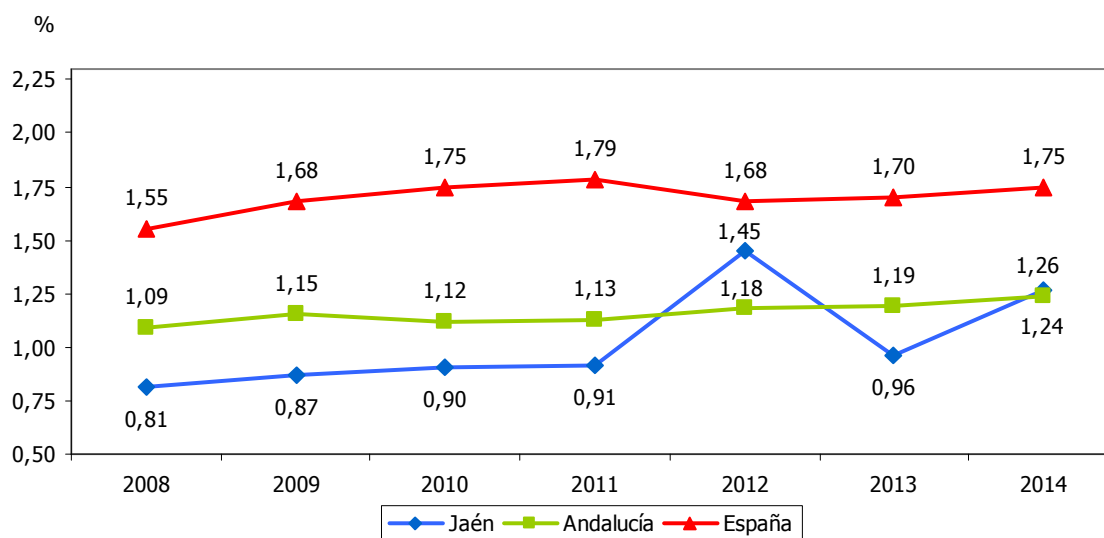



VÍCTIMAS MORTALES POR VIOLENCIA DE GÉNERO												8.49	
ESTRATEGIA/S						Jaén, provincia para la convivencia y el bienestar social							
TENDENCIA DESEADA/VALOR A ALCANZAR						Disminuir hasta 0							
DEFINICIÓN/DESCRIPCIÓN DEL INDICADOR						Casos de víctimas mortales por violencia de género							
UNIDAD DE MEDIDA						Nº de casos							
ÚLTIMO DATO DISPONIBLE						0							
FECHA DEL ÚLTIMO DATO DISPONIBLE						2014							
FUENTE						Ministerio de Sanidad, Servicios Sociales e Igualdad, <i>Boletín Estadístico de violencia de género</i>							
PERIODICIDAD						Mensual							
OTRA INFORMACIÓN RELEVANTE						El dato es acumulado a 31 de diciembre							
2008	2009	2010	2011	2012	2013	2014	2015	2016	2017	2018	2019	2020	
0	0	0	2	3	2	0							

#### GRÁFICOS DE EVOLUCIÓN DEL INDICADOR

Nº de casos

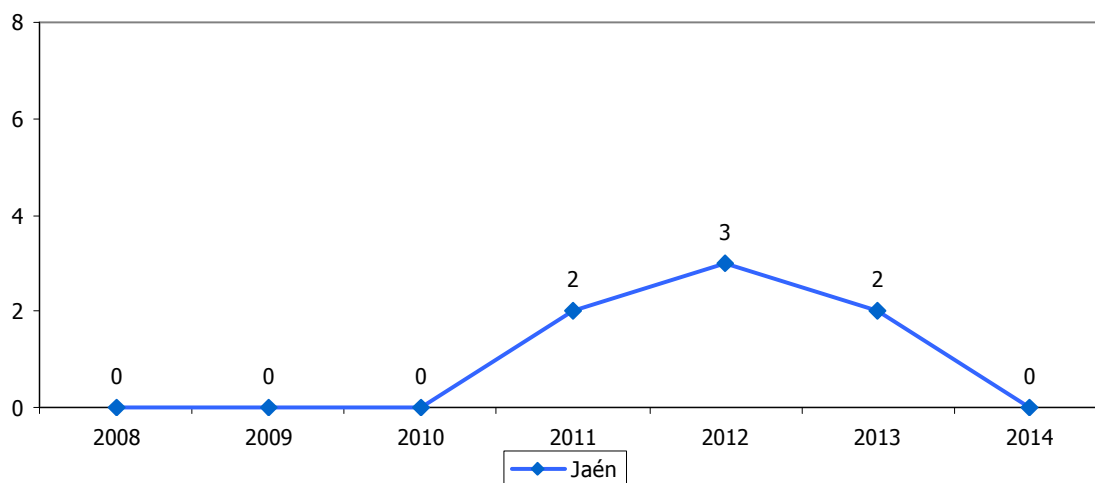

Nº de casos

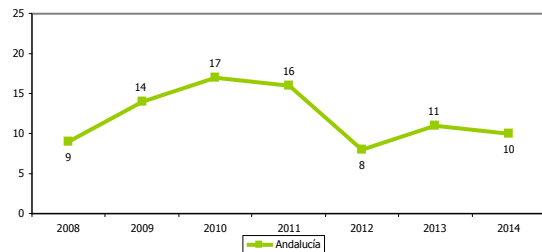

Nº de casos

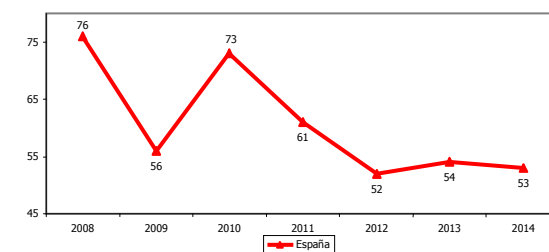



DENUNCIAS POR VIOLENCIA DE GÉNERO													8.50
ESTRATEGIA/S													Jaén, provincia para la convivencia y el bienestar social
TENDENCIA DESEADA/VALOR A ALCANZAR													-
DEFINICIÓN/DESCRIPCIÓN DEL INDICADOR													Denuncias recibidas por violencia de género
UNIDAD DE MEDIDA													Nº de denuncias
ÚLTIMO DATO DISPONIBLE													1.472
FECHA DEL ÚLTIMO DATO DISPONIBLE													2013
FUENTE													Ministerio de Sanidad, Servicios Sociales e Igualdad, <i>Boletín Estadístico de violencia de género</i>
PERIODICIDAD													Mensual
OTRA INFORMACIÓN RELEVANTE													El dato es acumulado a 31 de diciembre
2008	2009	2010	2011	2012	2013	2014	2015	2016	2017	2018	2019	2020	
1.440	1.634	1.531	1.422	1.461	1.472								

#### GRÁFICOS DE EVOLUCIÓN DEL INDICADOR

Nº de denuncias

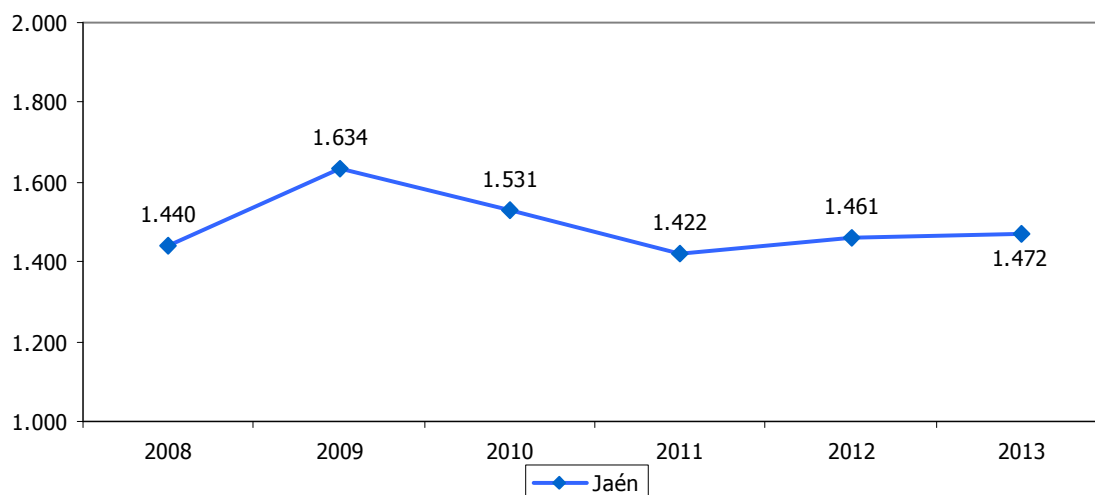

Nº de denuncias

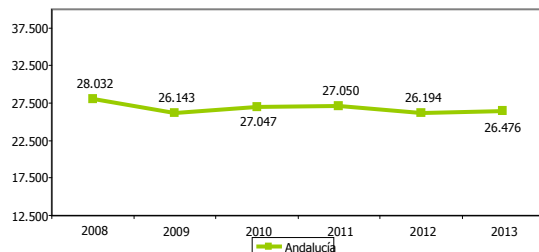

Nº de denuncias

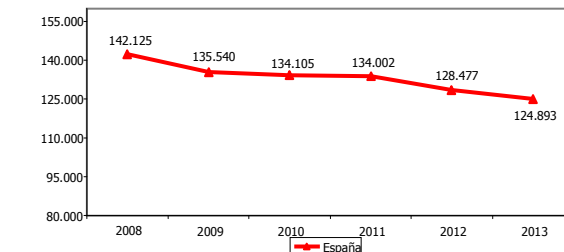



CONDENAS DE LOS ENJUICIADOS POR VIOLENCIA DE GÉNERO													8.51	
<b>ESTRATEGIA/S</b>						Jaén, provincia para la convivencia y el bienestar social								
<b>TENDENCIA DESEADA/VALOR A ALCANZAR</b>						-								
<b>DEFINICIÓN/DESCRIPCIÓN DEL INDICADOR</b>						Condenas de las personas enjuiciadas por violencia de género en relación al total de las procesadas								
<b>UNIDAD DE MEDIDA</b>						%								
<b>ÚLTIMO DATO DISPONIBLE</b>						81,12								
<b>FECHA DEL ÚLTIMO DATO DISPONIBLE</b>						2013								
<b>FUENTE</b>						Consejo General del Poder Judicial, <i>Observatorio contra la violencia doméstica y de género</i>								
<b>PERIODICIDAD</b>						Anual								
<b>OTRA INFORMACIÓN RELEVANTE</b>														
2008	2009	2010	2011	2012	2013	2014	2015	2016	2017	2018	2019	2020		
78,11	67,43	78,55	81,60	80,30	81,12									

GRÁFICO DE EVOLUCIÓN DEL INDICADOR

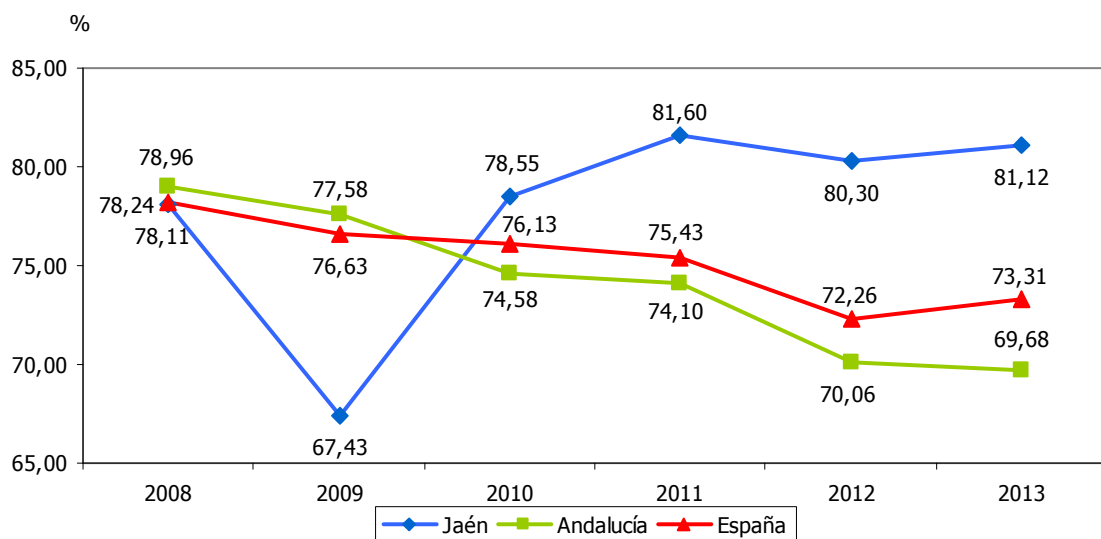



<b>TASA DE CRIMINALIDAD</b>												<b>8.52</b>	
<b>ESTRATEGIA/S</b>						Jaén, provincia para la convivencia y el bienestar social							
<b>TENDENCIA DESEADA/VALOR A ALCANZAR</b>						Disminución							
<b>DEFINICIÓN/DESCRIPCIÓN DEL INDICADOR</b>						Delitos y faltas conocidos y registrados en relación a la población: (infracciones/población) x 1000							
<b>UNIDAD DE MEDIDA</b>						Infracciones/1.000 hab							
<b>ÚLTIMO DATO DISPONIBLE</b>						26,76							
<b>FECHA DEL ÚLTIMO DATO DISPONIBLE</b>						2013							
<b>FUENTE</b>						Ministerio del Interior, <i>Anuario Estadístico</i> Instituto Nacional de Estadística (INE), <i>Padrón municipal</i> Elaboración propia							
<b>PERIODICIDAD</b>						Anual							
<b>OTRA INFORMACIÓN RELEVANTE</b>						Se consideran delitos y faltas los cometidos contra la vida, la integridad, la libertad de las personas y el patrimonio, las faltas de lesiones, de hurto y otras infracciones penales							
2008	2009	2010	2011	2012	2013	2014	2015	2016	2017	2018	2019	2020	
30,77	75,42	29,66	29,28	28,76	26,76								

**GRÁFICO DE EVOLUCIÓN DEL INDICADOR**

Infracciones/1.000 hab

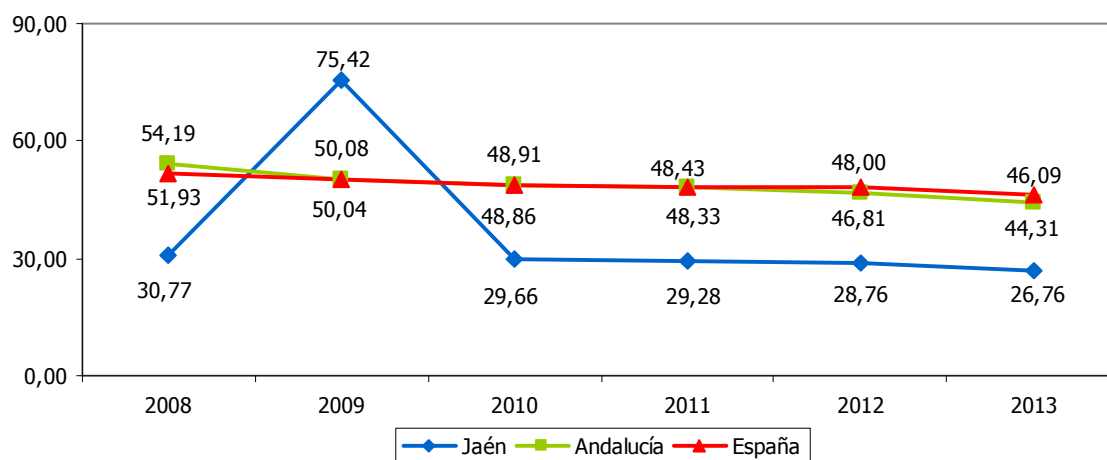



## **JAÉN, PROVINCIA PARA LA CONVIVENCIA Y EL BIENESTAR SOCIAL (INDICADORES DESAGREGADOS POR SEXO)**

- 8.1a. Hombres
- 8.1b. Mujeres
- 8.2a. Tasa de natalidad de los hombres
- 8.2b. Tasa de natalidad de las mujeres
- 8.3a. Crecimiento vegetativo de los hombres
- 8.3b. Crecimiento vegetativo de las mujeres
- 8.5a. Bajas por variación residencial (emigraciones) de hombres
- 8.5b. Bajas por variación residencial (emigraciones) de mujeres
- 8.6a. Altas por variación residencial (inmigraciones) de hombres
- 8.6b. Altas por variación residencial (inmigraciones) de mujeres
- 8.7a. Saldo migratorio de hombres
- 8.7b. Saldo migratorio de mujeres
- 8.8a. Población extranjera de hombres respecto al total
- 8.8b. Población extranjera de mujeres respecto al total
- 8.9a. Índice de envejecimiento de los hombres
- 8.9b. Índice de envejecimiento de las mujeres
- 8.10a. Tasa de envejecimiento de los hombres
- 8.10b. Tasa de envejecimiento de las mujeres
- 8.11a. Esperanza de vida de los hombres
- 8.11b. Esperanza de vida de las mujeres
- 8.18a. Tasa de ocupación masculina
- 8.18b. Tasa de ocupación femenina
- 8.19a. Tasa de empleo masculina
- 8.19b. Tasa de empleo femenina



- 8.20a. Afiliaciones de hombres en alta laboral a la Seguridad Social
- 8.20b. Afiliaciones de mujeres en alta laboral a la Seguridad Social
- 8.22a. Tasa de temporalidad masculina
- 8.23b. Tasa de temporalidad femenina
- 8.24a. Paro registrado de hombres mayores de 45 años respecto al total
- 8.24b. Paro registrado de mujeres mayores de 45 años respecto al total
- 8.25a. Paro registrado de hombres menores de 25 años respecto al total
- 8.25b. Paro registrado de mujeres menores de 25 años respecto al total
- 8.26a. Paro registrado de hombres con discapacidad
- 8.26b. Paro registrado de mujeres con discapacidad
- 8.27a. Tasa de dependencia de los hombres
- 8.27b. Tasa de dependencia de las mujeres
- 8.34a. Afiliaciones de hombres en alta laboral en el régimen de autónomos de la Seguridad Social
- 8.34b. Afiliaciones de mujeres en alta laboral en el régimen de autónomos de la Seguridad Social
- 8.35a. Afiliaciones de hombres en alta laboral en el régimen de autónomos de la Seguridad Social respecto al total
- 8.35b. Afiliaciones de mujeres en alta laboral en el régimen de autónomos de la Seguridad Social respecto al total
- 8.51a. Condenas de los hombres enjuiciados por violencia de género
- 8.51b. Condenas de las mujeres enjuiciadas por violencia de género





HOMBRES													8.1a
<b>ESTRATEGIA/S</b>		Jaén, provincia para la convivencia y el bienestar social											
<b>TENDENCIA DESEADA/VALOR A ALCANZAR</b>		Aumento											
<b>DEFINICIÓN/DESCRIPCIÓN DEL INDICADOR</b>		Hombres con residencia y domicilio habitual en el territorio (población de derecho)											
<b>UNIDAD DE MEDIDA</b>		Nº de personas											
<b>ÚLTIMO DATO DISPONIBLE</b>		326.583											
<b>FECHA DEL ÚLTIMO DATO DISPONIBLE</b>		2014											
<b>FUENTE</b>		Instituto Nacional de Estadística (INE), <i>Padrón municipal</i>											
<b>PERIODICIDAD</b>		Anual											
<b>OTRA INFORMACIÓN RELEVANTE</b>		Los datos están referidos a 1 de enero											
2008	2009	2010	2011	2012	2013	2014	2015	2016	2017	2018	2019	2020	
332.568	332.517	332.900	333.384	334.226	330.505	326.583							

#### GRÁFICOS DE EVOLUCIÓN DEL INDICADOR

Nº de personas

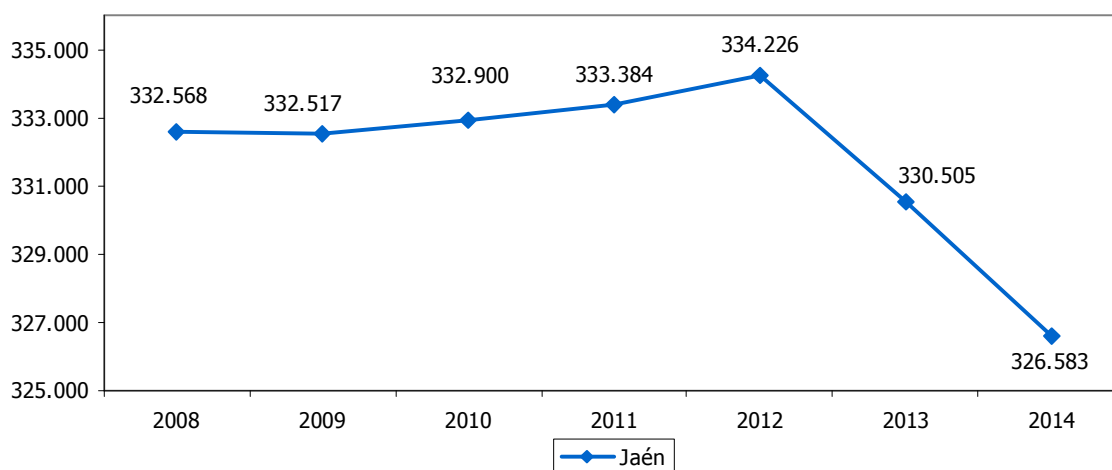

Nº de personas

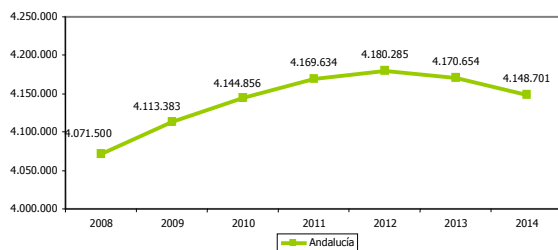

Nº de personas

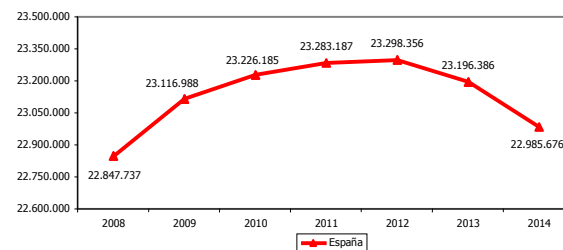



MUJERES													8.1b
<b>ESTRATEGIA/S</b>						Jaén, provincia para la convivencia y el bienestar social							
<b>TENDENCIA DESEADA/VALOR A ALCANZAR</b>						Aumento							
<b>DEFINICIÓN/DESCRIPCIÓN DEL INDICADOR</b>						Mujeres con residencia y domicilio habitual en el territorio (población de derecho)							
<b>UNIDAD DE MEDIDA</b>						Nº de personas							
<b>ÚLTIMO DATO DISPONIBLE</b>						332.450							
<b>FECHA DEL ÚLTIMO DATO DISPONIBLE</b>						2014							
<b>FUENTE</b>						Instituto Nacional de Estadística (INE), <i>Padrón municipal</i>							
<b>PERIODICIDAD</b>						Anual							
<b>OTRA INFORMACIÓN RELEVANTE</b>						Los datos están referidos a 1 de enero							
2008	2009	2010	2011	2012	2013	2014	2015	2016	2017	2018	2019	2020	
334.870	337.265	337.861	337.216	336.016	334.411	332.450							

#### GRÁFICOS DE EVOLUCIÓN DEL INDICADOR

Nº de personas

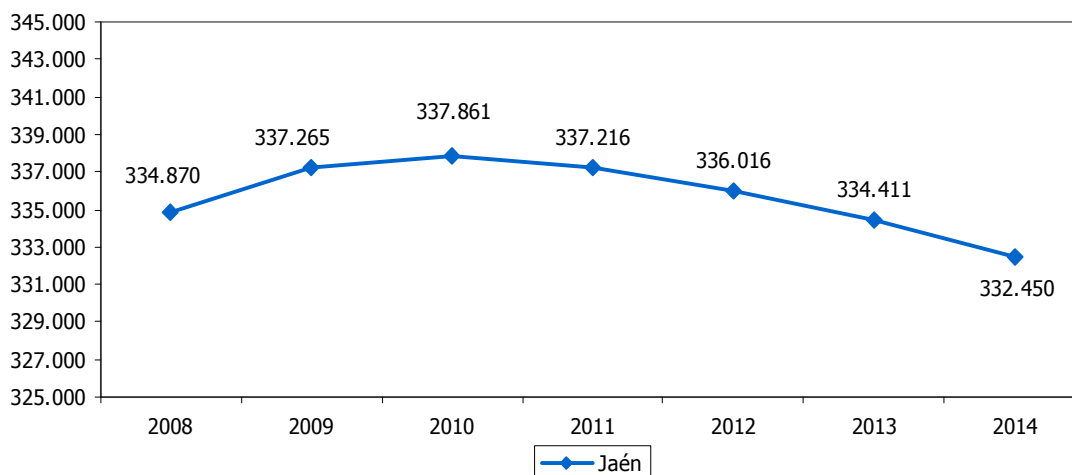

Nº de personas

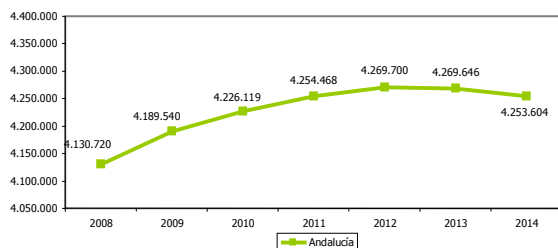

Nº de personas

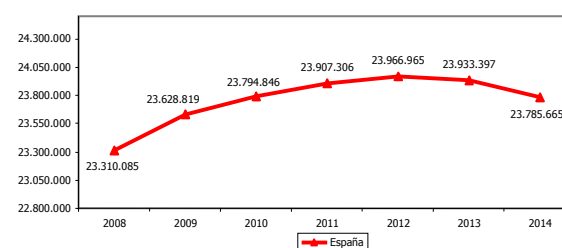



TASA DE NATALIDAD DE LOS HOMBRES													8.2a
<b>ESTRATEGIA/S</b>						Jaén, provincia para la convivencia y el bienestar social							
<b>TENDENCIA DESEADA/VALOR A ALCANZAR</b>						Aumento							
<b>DEFINICIÓN/DESCRIPCIÓN DEL INDICADOR</b>						Nacimientos de hombres en relación a la población: (nacimientos de hombres/población) x 1.000							
<b>UNIDAD DE MEDIDA</b>						Nacimientos/1.000 hab							
<b>ÚLTIMO DATO DISPONIBLE</b>						4,21							
<b>FECHA DEL ÚLTIMO DATO DISPONIBLE</b>						2013							
<b>FUENTE</b>						Instituto Nacional de Estadística (INE), <i>Indicadores Demográficos Básicos</i> Elaboración propia							
<b>PERIODICIDAD</b>						Anual							
<b>OTRA INFORMACIÓN RELEVANTE</b>													
2008	2009	2010	2011	2012	2013	2014	2015	2016	2017	2018	2019	2020	
5,50	5,03	4,87	4,68	4,68	4,21								

**GRÁFICO DE EVOLUCIÓN DEL INDICADOR**

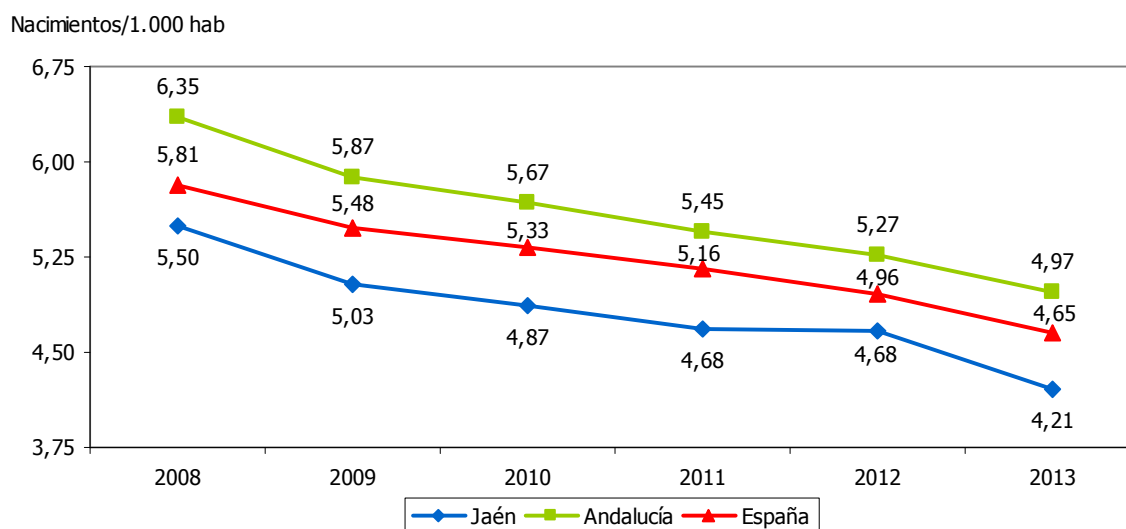



TASA DE NATALIDAD DE LAS MUJERES													8.2b
<b>ESTRATEGIA/S</b>						Jaén, provincia para la convivencia y el bienestar social							
<b>TENDENCIA DESEADA/VALOR A ALCANZAR</b>						Aumento							
<b>DEFINICIÓN/DESCRIPCIÓN DEL INDICADOR</b>						Nacimientos de mujeres en relación a la población: (nacimientos de mujeres/población) x 1.000							
<b>UNIDAD DE MEDIDA</b>						Nacimientos/1.000 hab							
<b>ÚLTIMO DATO DISPONIBLE</b>						4,10							
<b>FECHA DEL ÚLTIMO DATO DISPONIBLE</b>						2013							
<b>FUENTE</b>						Instituto Nacional de Estadística (INE), <i>Indicadores Demográficos Básicos</i> Elaboración propia							
<b>PERIODICIDAD</b>						Anual							
<b>OTRA INFORMACIÓN RELEVANTE</b>													
2008	2009	2010	2011	2012	2013	2014	2015	2016	2017	2018	2019	2020	
5,09	4,83	4,53	4,55	4,18	4,10								

**GRÁFICO DE EVOLUCIÓN DEL INDICADOR**

Nacimientos/1.000 hab

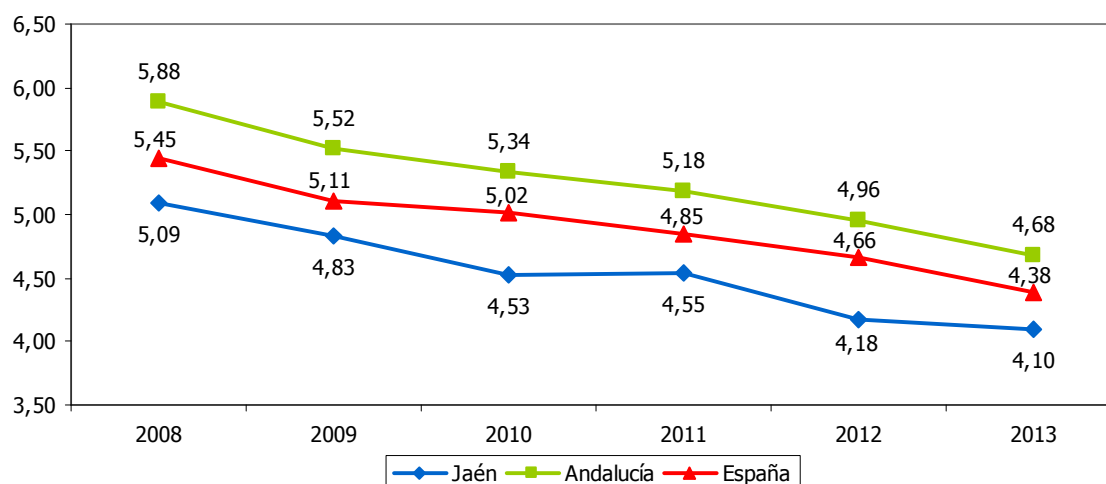



CRECIMIENTO VEGETATIVO DE LOS HOMBRES													8.3a
<b>ESTRATEGIA/S</b>					Jaén, provincia para la convivencia y el bienestar social								
<b>TENDENCIA DESEADA/VALOR A ALCANZAR</b>					Aumento								
<b>DEFINICIÓN/DESCRIPCIÓN DEL INDICADOR</b>					Diferencia entre el número de nacimientos y defunciones de hombres: (nacimientos de hombre-defunciones de hombres)								
<b>UNIDAD DE MEDIDA</b>					Nº de personas								
<b>ÚLTIMO DATO DISPONIBLE</b>					-435								
<b>FECHA DEL ÚLTIMO DATO DISPONIBLE</b>					2013								
<b>FUENTE</b>					Instituto Nacional de Estadística (INE), <i>Movimiento natural de la población</i> Elaboración propia								
<b>PERIODICIDAD</b>					Anual								
<b>OTRA INFORMACIÓN RELEVANTE</b>													
2008	2009	2010	2011	2012	2013	2014	2015	2016	2017	2018	2019	2020	
481	13	10	-160	-233	-435								

#### GRÁFICOS DE EVOLUCIÓN DEL INDICADOR

Nº de personas

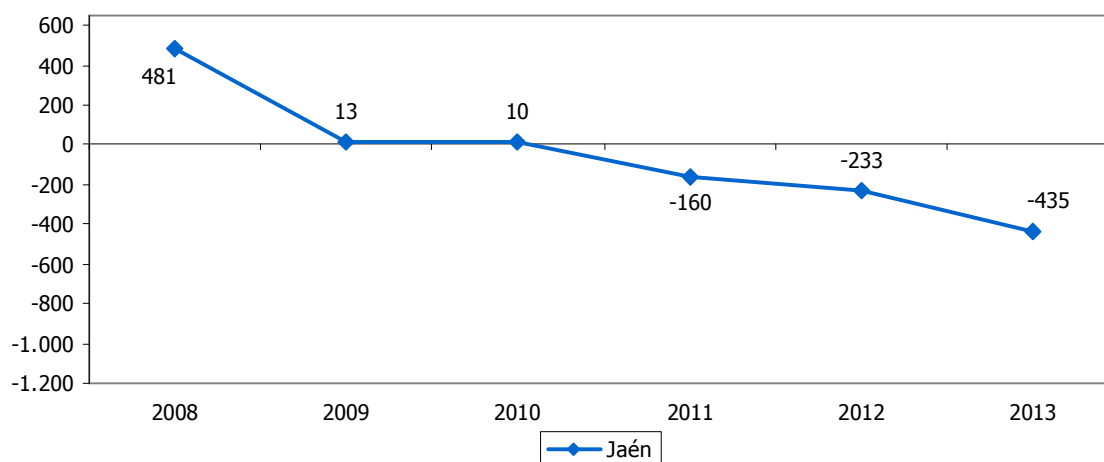

Nº de personas

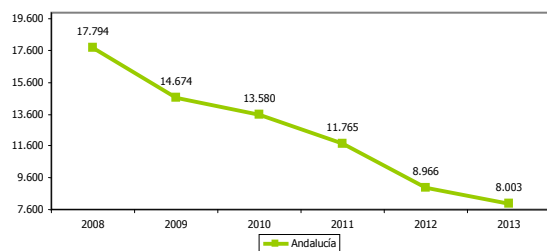

Nº de personas

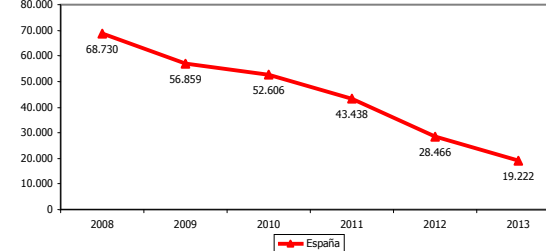



CRECIMIENTO VEGETATIVO DE LAS MUJERES													8.3b
<b>ESTRATEGIA/S</b>					Jaén, provincia para la convivencia y el bienestar social								
<b>TENDENCIA DESEADA/VALOR A ALCANZAR</b>					Aumento								
<b>DEFINICIÓN/DESCRIPCIÓN DEL INDICADOR</b>					Diferencia entre el número de nacimientos y defunciones de mujeres: (nacimientos de mujeres-defunciones de mujeres)								
<b>UNIDAD DE MEDIDA</b>					Nº de personas								
<b>ÚLTIMO DATO DISPONIBLE</b>					-241								
<b>FECHA DEL ÚLTIMO DATO DISPONIBLE</b>					2013								
<b>FUENTE</b>					Instituto Nacional de Estadística (INE), <i>Movimiento natural de la población</i> Elaboración propia								
<b>PERIODICIDAD</b>					Anual								
<b>OTRA INFORMACIÓN RELEVANTE</b>													
2008	2009	2010	2011	2012	2013	2014	2015	2016	2017	2018	2019	2020	
394	308	269	48	-260	-241								

#### GRÁFICOS DE EVOLUCIÓN DEL INDICADOR

Nº de personas

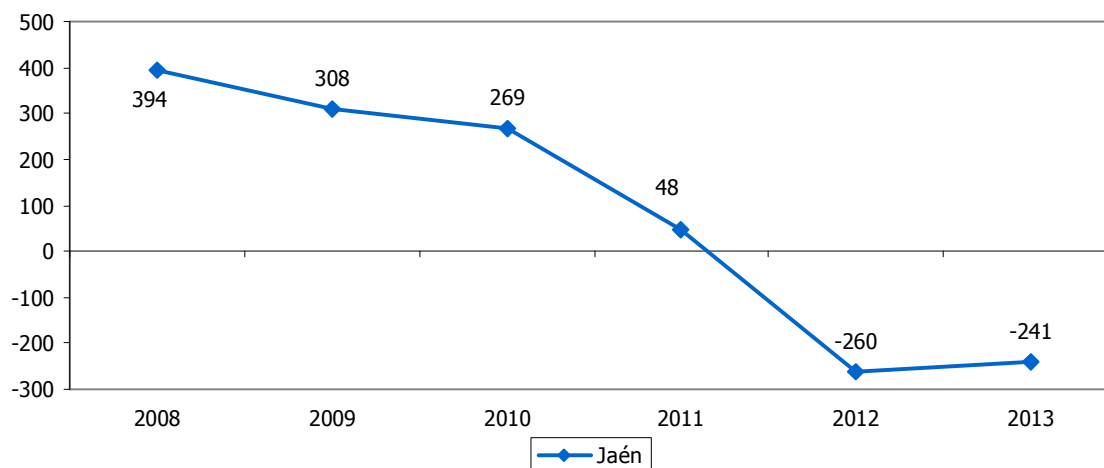

Nº de personas

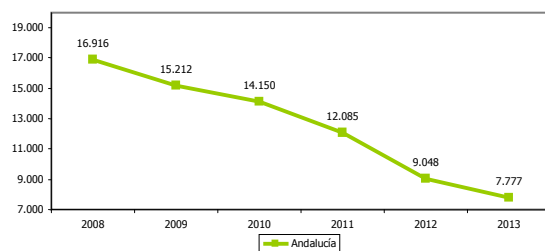

Nº de personas

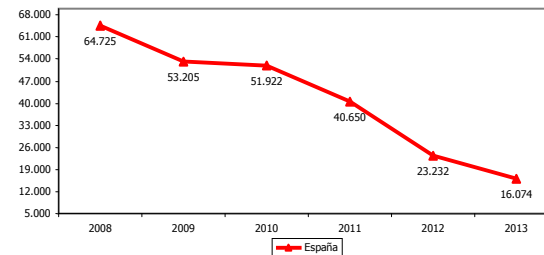



BAJAS POR VARIACIÓN RESIDENCIAL (EMIGRACIONES) DE HOMBRES													8.5a	
<b>ESTRATEGIA/S</b>		Jaén, provincia para la convivencia y el bienestar social												
<b>TENDENCIA DESEADA/VALOR A ALCANZAR</b>		Disminución												
<b>DEFINICIÓN/DESCRIPCIÓN DEL INDICADOR</b>		Hombres que cambian de residencia desde un municipio perteneciente al ámbito geográfico estudiado: (bajas por variación residencial de hombres en el interior del país+bajas por variación residencial de hombres hacia el exterior del país)												
<b>UNIDAD DE MEDIDA</b>		Nº de personas												
<b>ÚLTIMO DATO DISPONIBLE</b>		9.584												
<b>FECHA DEL ÚLTIMO DATO DISPONIBLE</b>		2013												
<b>FUENTE</b>		Instituto Nacional de Estadística (INE), <i>Estadística de Variaciones Residenciales</i>												
<b>PERIODICIDAD</b>		Anual												
<b>OTRA INFORMACIÓN RELEVANTE</b>														
2008	2009	2010	2011	2012	2013	2014	2015	2016	2017	2018	2019	2020		
8.704	8.616	8.792	9.183	10.503	9.584									

#### GRÁFICOS DE EVOLUCIÓN DEL INDICADOR

Nº de personas

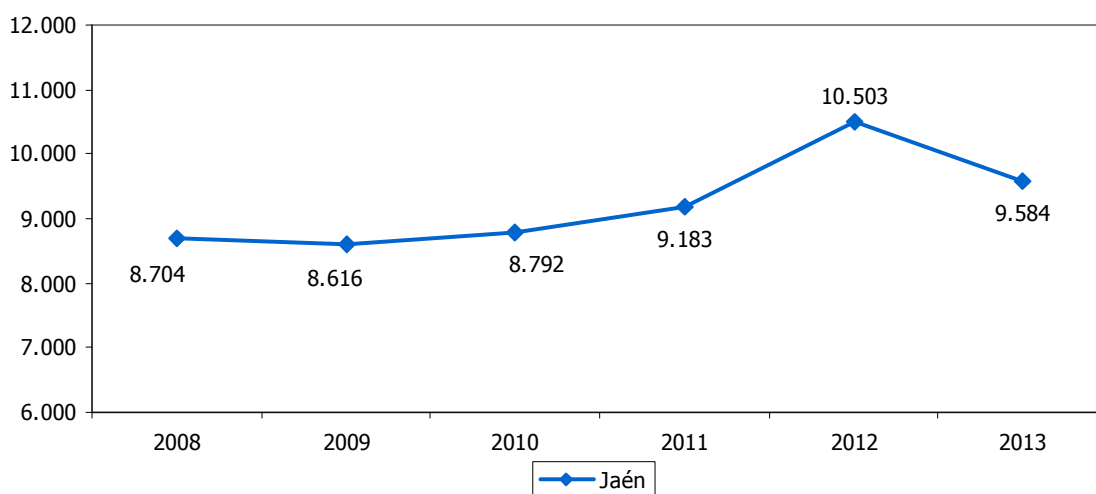

Nº de personas

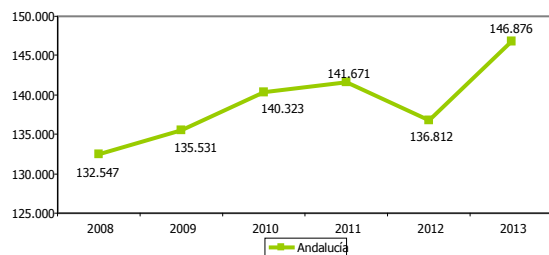

Nº de personas

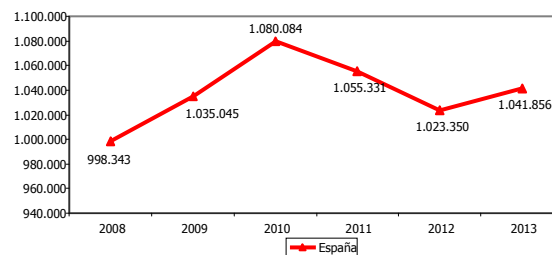



BAJAS POR VARIACIÓN RESIDENCIAL (EMIGRACIONES) DE MUJERES													8.5b	
<b>ESTRATEGIA/S</b>					Jaén, provincia para la convivencia y el bienestar social									
<b>TENDENCIA DESEADA/VALOR A ALCANZAR</b>					Disminución									
<b>DEFINICIÓN/DESCRIPCIÓN DEL INDICADOR</b>					Mujeres que cambian de residencia desde un municipio perteneciente al ámbito geográfico estudiado: (bajas por variación residencial de mujeres en el interior del país+bajas por variación residencial de mujeres hacia el exterior del país)									
<b>UNIDAD DE MEDIDA</b>					Nº de personas									
<b>ÚLTIMO DATO DISPONIBLE</b>					8.056									
<b>FECHA DEL ÚLTIMO DATO DISPONIBLE</b>					2013									
<b>FUENTE</b>					Instituto Nacional de Estadística (INE), <i>Estadística de Variaciones Residenciales</i>									
<b>PERIODICIDAD</b>					Anual									
<b>OTRA INFORMACIÓN RELEVANTE</b>														
2008	2009	2010	2011	2012	2013	2014	2015	2016	2017	2018	2019	2020		
8.086	7.962	8.315	8.086	8.111	8.056									

#### GRÁFICOS DE EVOLUCIÓN DEL INDICADOR

Nº de personas

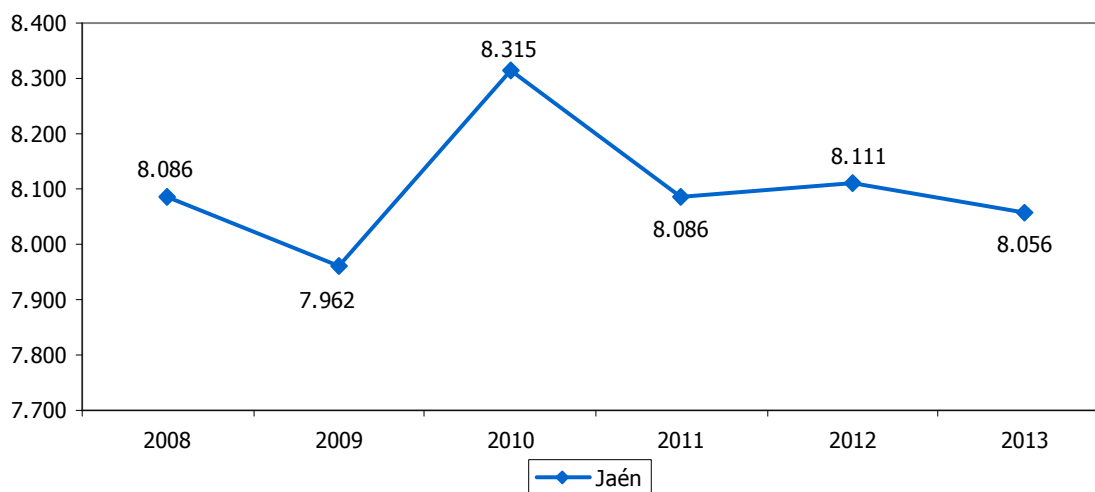

Nº de personas

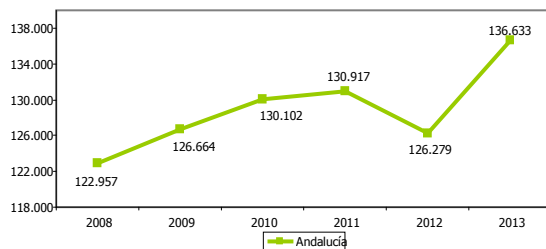

Nº de personas

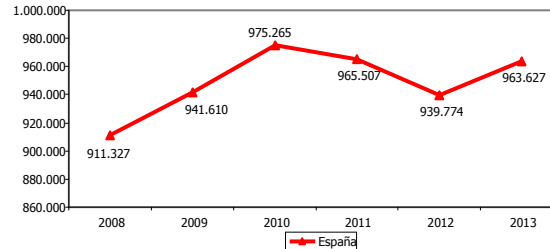





ALTAS POR VARIACIÓN RESIDENCIAL (INMIGRACIONES) DE HOMBRES												8.6a	
<b>ESTRATEGIA/S</b>						Jaén, provincia para la convivencia y el bienestar social							
<b>TENDENCIA DESEADA/VALOR A ALCANZAR</b>						Aumento							
<b>DEFINICIÓN/DESCRIPCIÓN DEL INDICADOR</b>						Hombres que cambian de residencia a un municipio perteneciente al ámbito geográfico estudiado: (altas por variación residencial de hombres en el interior del país+altas por variación residencial de hombres procedentes del exterior del país)							
<b>UNIDAD DE MEDIDA</b>						Nº de personas							
<b>ÚLTIMO DATO DISPONIBLE</b>						6.894							
<b>FECHA DEL ÚLTIMO DATO DISPONIBLE</b>						2013							
<b>FUENTE</b>						Instituto Nacional de Estadística (INE), <i>Estadística de Variaciones Residenciales</i>							
<b>PERIODICIDAD</b>						Anual							
<b>OTRA INFORMACIÓN RELEVANTE</b>													
2008	2009	2010	2011	2012	2013	2014	2015	2016	2017	2018	2019	2020	
8.760	8.978	9.475	10.763	7.781	6.894								

#### GRÁFICOS DE EVOLUCIÓN DEL INDICADOR

Nº de personas

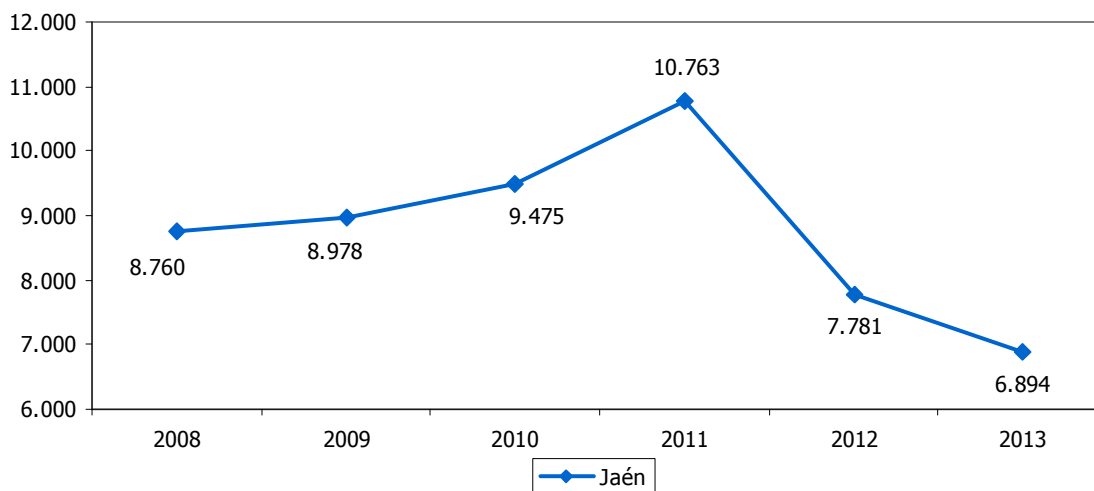

Nº de personas

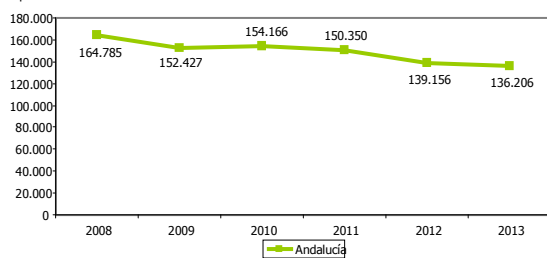

Nº de personas

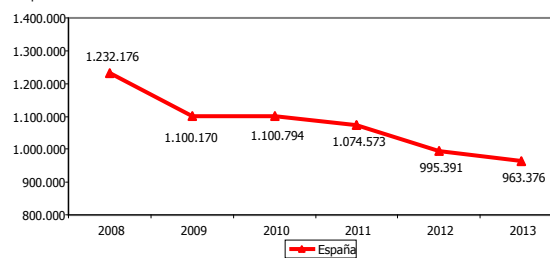



ALTAS POR VARIACIÓN RESIDENCIAL (INMIGRACIONES) DE MUJERES												8.6b	
<b>ESTRATEGIA/S</b>						Jaén, provincia para la convivencia y el bienestar social							
<b>TENDENCIA DESEADA/VALOR A ALCANZAR</b>						Aumento							
<b>DEFINICIÓN/DESCRIPCIÓN DEL INDICADOR</b>						Mujeres que cambian de residencia a un municipio perteneciente al ámbito geográfico estudiado: (altas por variación residencial de mujeres en el interior del país+altas por variación residencial de mujeres procedentes del exterior del país)							
<b>UNIDAD DE MEDIDA</b>						Nº de personas							
<b>ÚLTIMO DATO DISPONIBLE</b>						6.587							
<b>FECHA DEL ÚLTIMO DATO DISPONIBLE</b>						2013							
<b>FUENTE</b>						Instituto Nacional de Estadística (INE), <i>Estadística de Variaciones Residenciales</i>							
<b>PERIODICIDAD</b>						Anual							
<b>OTRA INFORMACIÓN RELEVANTE</b>													
2008	2009	2010	2011	2012	2013	2014	2015	2016	2017	2018	2019	2020	
7.989	7.829	7.390	7.375	6.794	6.587								

#### GRÁFICOS DE EVOLUCIÓN DEL INDICADOR

Nº de personas

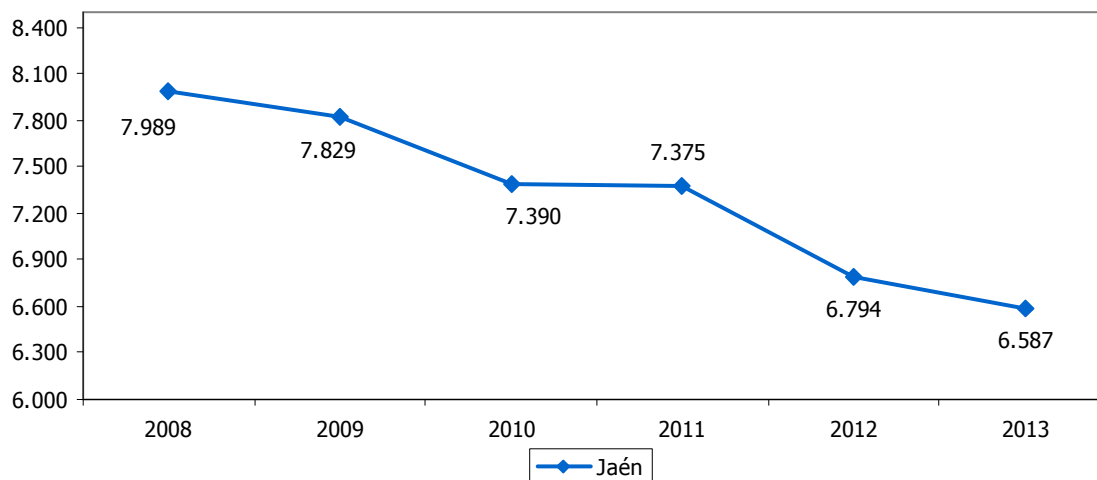

Nº de personas

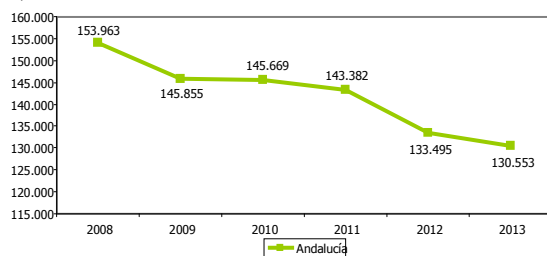

Nº de personas

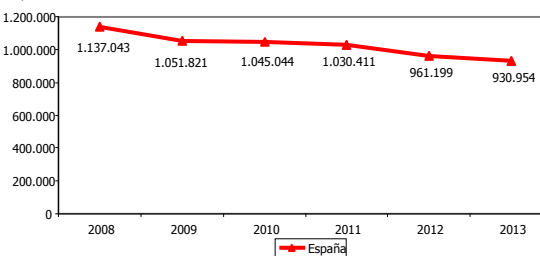



SALDO MIGRATORIO DE HOMBRES													8.7a	
<b>ESTRATEGIA/S</b>					Jaén, provincia para la convivencia y el bienestar social									
<b>TENDENCIA DESEADA/VALOR A ALCANZAR</b>					Aumento									
<b>DEFINICIÓN/DESCRIPCIÓN DEL INDICADOR</b>					Diferencia entre el número de altas y bajas por variación residencial de hombres: (altas por variación residencial de hombres-bajas por variación residencial de hombres)									
<b>UNIDAD DE MEDIDA</b>					Nº de personas									
<b>ÚLTIMO DATO DISPONIBLE</b>					-2.690									
<b>FECHA DEL ÚLTIMO DATO DISPONIBLE</b>					2013									
<b>FUENTE</b>					Instituto Nacional de Estadística (INE), <i>Estadística de Variaciones Residenciales</i>									
<b>PERIODICIDAD</b>					Anual									
<b>OTRA INFORMACIÓN RELEVANTE</b>														
2008	2009	2010	2011	2012	2013	2014	2015	2016	2017	2018	2019	2020		
56	362	683	1.580	-2.722	-2.690									

#### GRÁFICOS DE EVOLUCIÓN DEL INDICADOR

Nº de personas

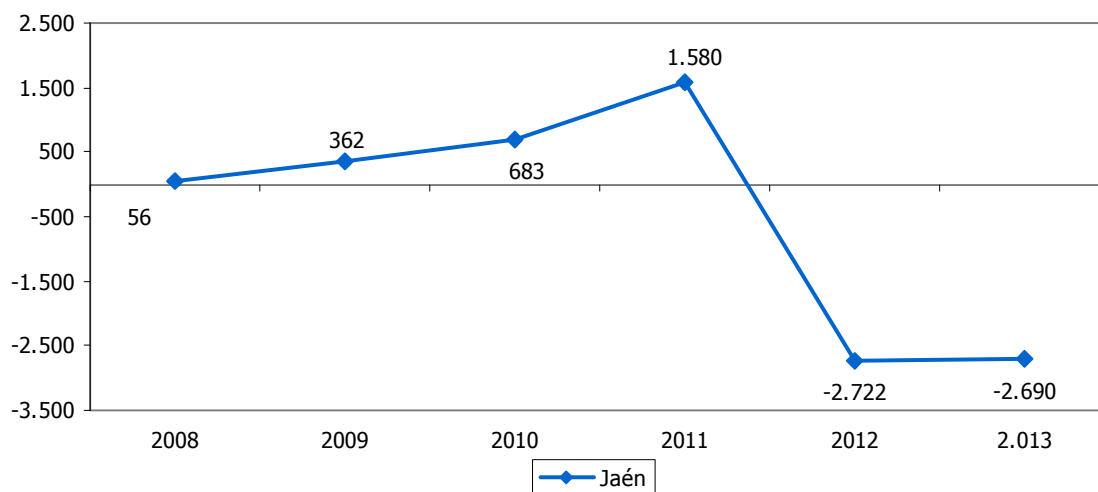

Nº de personas

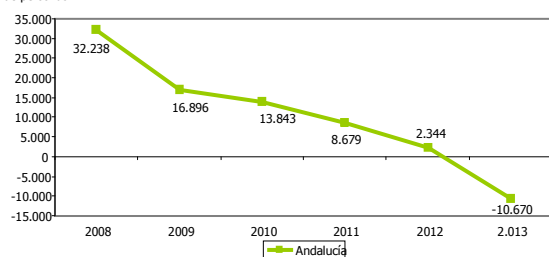

Nº de personas

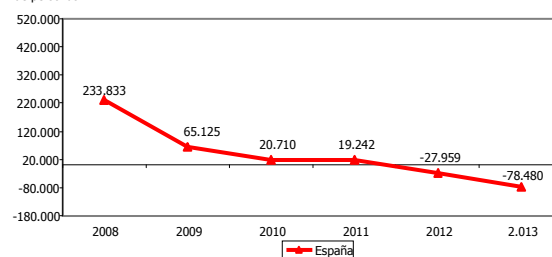



SALDO MIGRATORIO DE MUJERES													8.7b
ESTRATEGIA/S		Jaén, provincia para la convivencia y el bienestar social											
TENDENCIA DESEADA/VALOR A ALCANZAR		Aumento											
DEFINICIÓN/DESCRIPCIÓN DEL INDICADOR		Diferencia entre el número de altas y bajas por variación residencial de mujeres: (altas por variación residencial de mujeres-bajas por variación residencial de mujeres)											
UNIDAD DE MEDIDA		Nº de personas											
ÚLTIMO DATO DISPONIBLE		-1.469											
FECHA DEL ÚLTIMO DATO DISPONIBLE		2013											
FUENTE		Instituto Nacional de Estadística (INE), <i>Estadística de Variaciones Residenciales</i>											
PERIODICIDAD		Anual											
OTRA INFORMACIÓN RELEVANTE													
2008	2009	2010	2011	2012	2013	2014	2015	2016	2017	2018	2019	2020	
-97	-133	-925	-711	-1.317	-1.469								

#### GRÁFICOS DE EVOLUCIÓN DEL INDICADOR

Nº de personas

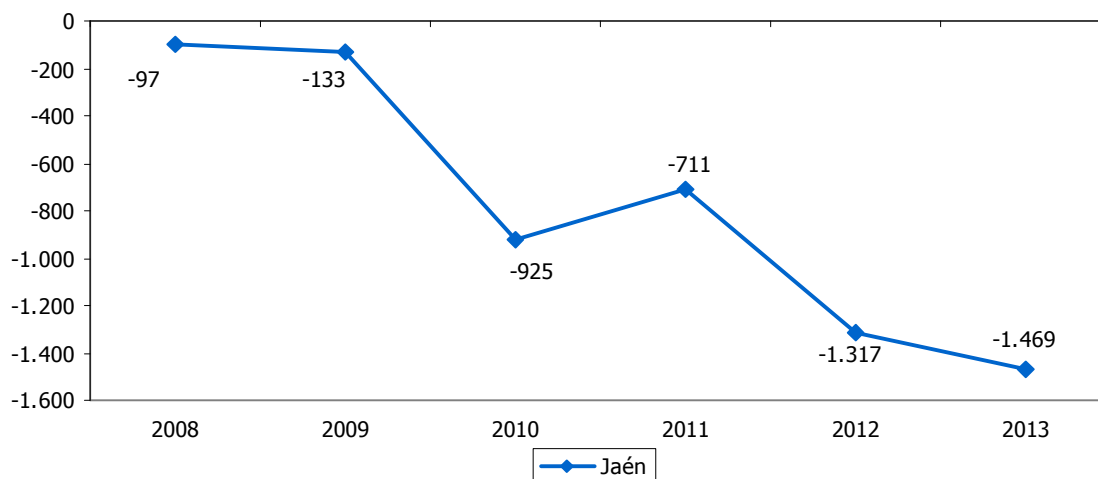

Nº de personas

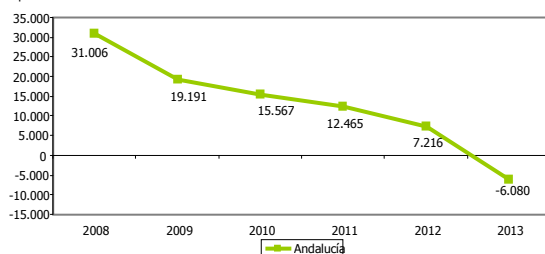

Nº de personas

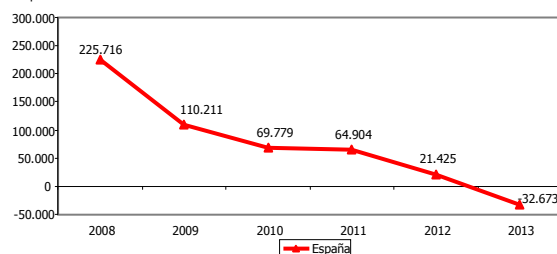



POBLACIÓN EXTRANJERA DE HOMBRES RESPECTO AL TOTAL													8.8a
<b>ESTRATEGIA/S</b>		Jaén, provincia para la convivencia y el bienestar social											
<b>TENDENCIA DESEADA/VALOR A ALCANZAR</b>		-											
<b>DEFINICIÓN/DESCRIPCIÓN DEL INDICADOR</b>		Población extranjera de hombres en relación al total de población: (población extranjera de hombres/población total) x 100											
<b>UNIDAD DE MEDIDA</b>		%											
<b>ÚLTIMO DATO DISPONIBLE</b>		1,65											
<b>FECHA DEL ÚLTIMO DATO DISPONIBLE</b>		2014											
<b>FUENTE</b>		Instituto Nacional de Estadística (INE), <i>Explotación estadística del Padrón</i> Elaboración propia											
<b>PERIODICIDAD</b>		Anual											
<b>OTRA INFORMACIÓN RELEVANTE</b>		Los datos están referidos a 1 de enero											
2008	2009	2010	2011	2012	2013	2014	2015	2016	2017	2018	2019	2020	
1,67	1,70	1,78	2,00	2,30	2,00	1,65							

GRÁFICO DE EVOLUCIÓN DEL INDICADOR

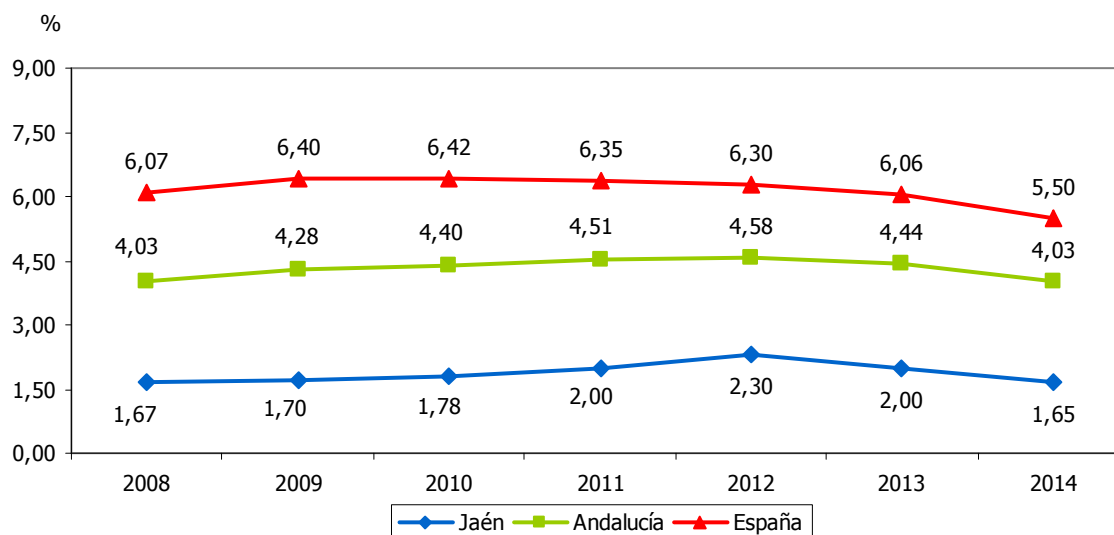



POBLACIÓN EXTRANJERA DE MUJERES RESPECTO AL TOTAL													8.8b	
<b>ESTRATEGIA/S</b>					Jaén, provincia para la convivencia y el bienestar social									
<b>TENDENCIA DESEADA/VALOR A ALCANZAR</b>					-									
<b>DEFINICIÓN/DESCRIPCIÓN DEL INDICADOR</b>					Población extranjera de mujeres en relación al total de población: (población extranjera de mujeres/población total) x 100									
<b>UNIDAD DE MEDIDA</b>					%									
<b>ÚLTIMO DATO DISPONIBLE</b>					1,25									
<b>FECHA DEL ÚLTIMO DATO DISPONIBLE</b>					2014									
<b>FUENTE</b>					Instituto Nacional de Estadística (INE), <i>Explotación estadística del Padrón</i> Elaboración propia									
<b>PERIODICIDAD</b>					Anual									
<b>OTRA INFORMACIÓN RELEVANTE</b>					Los datos están referidos a 1 de enero									
2008	2009	2010	2011	2012	2013	2014	2015	2016	2017	2018	2019	2020		
1,11	1,22	1,30	1,32	1,36	1,37	1,25								

GRÁFICO DE EVOLUCIÓN DEL INDICADOR

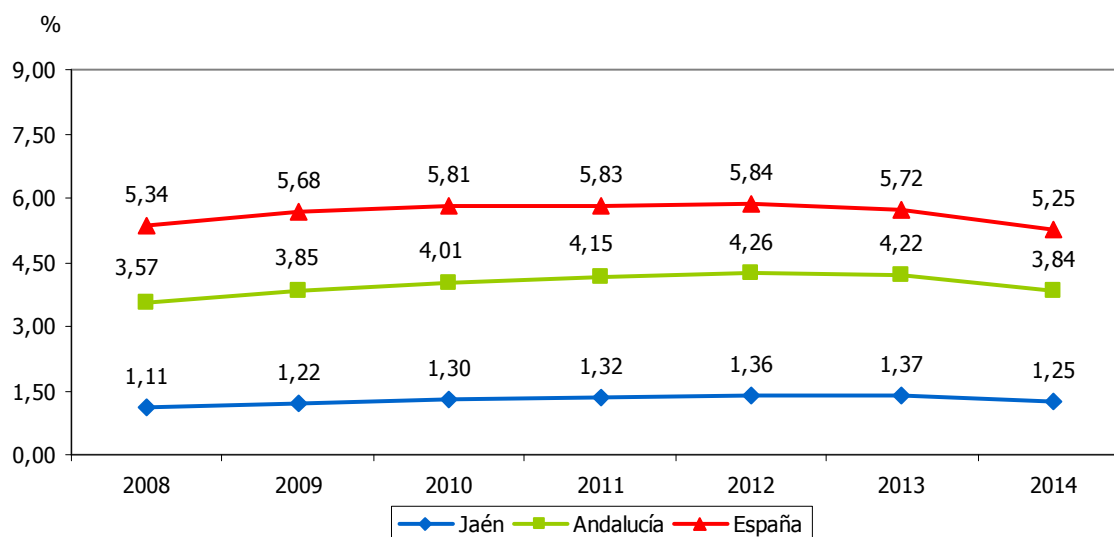



ÍNDICE DE ENVEJECIMIENTO DE LOS HOMBRES													8.9a	
<b>ESTRATEGIA/S</b>					Jaén, provincia para la convivencia y el bienestar social									
<b>TENDENCIA DESEADA/VALOR A ALCANZAR</b>					-									
<b>DEFINICIÓN/DESCRIPCIÓN DEL INDICADOR</b>					Hombres mayores de 64 años en relación a los hombres menores de 16 años: (hombres >64 años/hombres <16 años) x 100									
<b>UNIDAD DE MEDIDA</b>					%									
<b>ÚLTIMO DATO DISPONIBLE</b>					93,44									
<b>FECHA DEL ÚLTIMO DATO DISPONIBLE</b>					2014									
<b>FUENTE</b>					Instituto Nacional de Estadística (INE), <i>Estadística del Padrón Continuo</i>									
<b>PERIODICIDAD</b>					Anual									
<b>OTRA INFORMACIÓN RELEVANTE</b>					Los datos están referidos a 1 de enero									
2008	2009	2010	2011	2012	2013	2014	2015	2016	2017	2018	2019	2020		
85,60	85,88	87,16	88,69	89,40	90,75	93,44								

**GRÁFICO DE EVOLUCIÓN DEL INDICADOR**

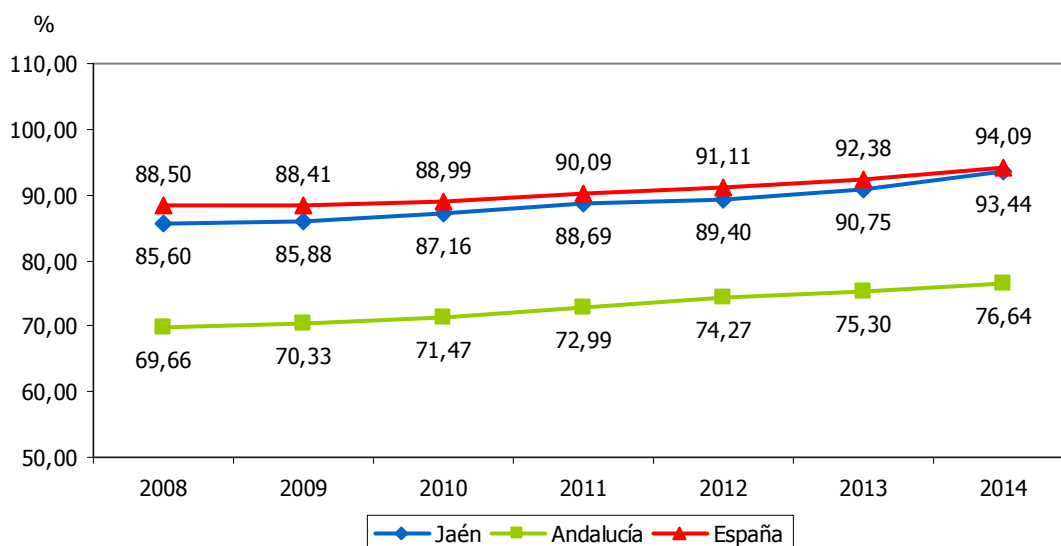



ÍNDICE DE ENVEJECIMIENTO DE LAS MUJERES													8.9b	
<b>ESTRATEGIA/S</b>					Jaén, provincia para la convivencia y el bienestar social									
<b>TENDENCIA DESEADA/VALOR A ALCANZAR</b>					-									
<b>DEFINICIÓN/DESCRIPCIÓN DEL INDICADOR</b>					Mujeres mayores de 64 años en relación a las mujeres menores de 16 años: (mujeres >64 años/mujeres <16 años) x 100									
<b>UNIDAD DE MEDIDA</b>					%									
<b>ÚLTIMO DATO DISPONIBLE</b>					133,76									
<b>FECHA DEL ÚLTIMO DATO DISPONIBLE</b>					2014									
<b>FUENTE</b>					Instituto Nacional de Estadística (INE), <i>Estadística del Padrón Continuo</i>									
<b>PERIODICIDAD</b>					Anual									
<b>OTRA INFORMACIÓN RELEVANTE</b>					Los datos están referidos a 1 de enero									
2008	2009	2010	2011	2012	2013	2014	2015	2016	2017	2018	2019	2020		
119,75	121,60	124,10	126,80	128,31	130,17	133,76								

GRÁFICO DE EVOLUCIÓN DEL INDICADOR

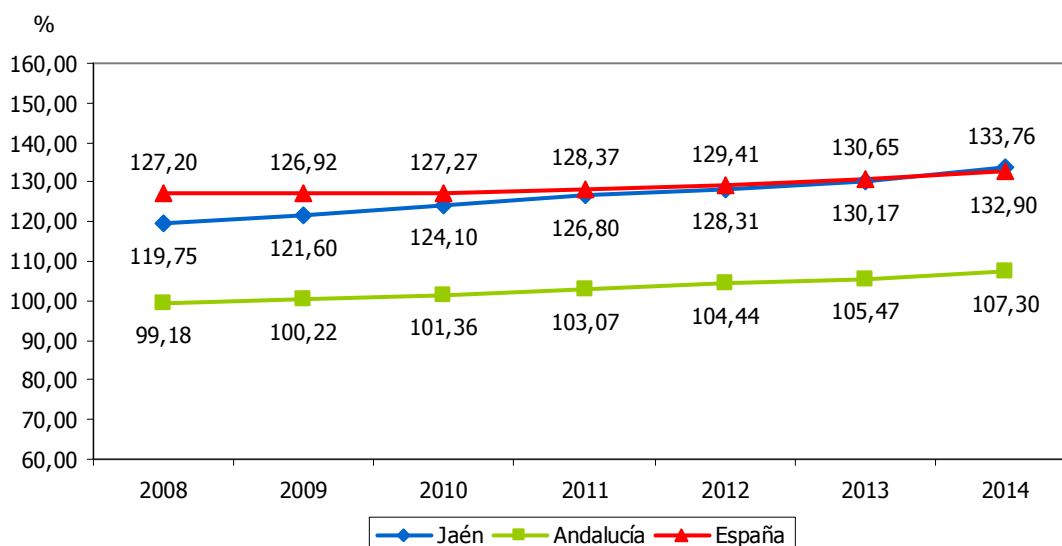





TASA DE ENVEJECIMIENTO DE LOS HOMBRES													8.10a	
<b>ESTRATEGIA/S</b>		Jaén, provincia para la convivencia y el bienestar social												
<b>TENDENCIA DESEADA/VALOR A ALCANZAR</b>		-												
<b>DEFINICIÓN/DESCRIPCIÓN DEL INDICADOR</b>		Hombres mayores de 64 años en relación al total de población: (hombres >64 años/población total) x 100												
<b>UNIDAD DE MEDIDA</b>		%												
<b>ÚLTIMO DATO DISPONIBLE</b>		7,75												
<b>FECHA DEL ÚLTIMO DATO DISPONIBLE</b>		2014												
<b>FUENTE</b>		Instituto Nacional de Estadística (INE), <i>Explotación estadística del Padrón</i> Elaboración propia												
<b>PERIODICIDAD</b>		Anual												
<b>OTRA INFORMACIÓN RELEVANTE</b>		Los datos están referidos a 1 de enero												
2008	2009	2010	2011	2012	2013	2014	2015	2016	2017	2018	2019	2020		
7,68	7,64	7,63	7,63	7,58	7,62	7,75								

GRÁFICO DE EVOLUCIÓN DEL INDICADOR

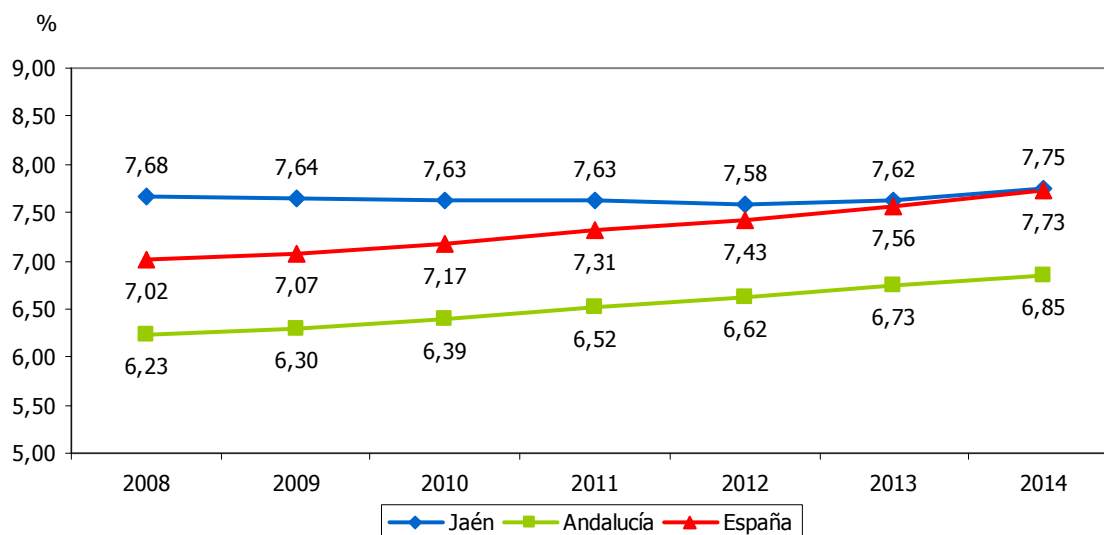



TASA DE ENVEJECIMIENTO DE LAS MUJERES													8.10b	
ESTRATEGIA/S						Jaén, provincia para la convivencia y el bienestar social								
TENDENCIA DESEADA/VALOR A ALCANZAR						-								
DEFINICIÓN/DESCRIPCIÓN DEL INDICADOR						Mujeres mayores de 64 años en relación al total de población: (mujeres >64 años/población total) x 100								
UNIDAD DE MEDIDA						%								
ÚLTIMO DATO DISPONIBLE						10,51								
FECHA DEL ÚLTIMO DATO DISPONIBLE						2014								
FUENTE						Instituto Nacional de Estadística (INE), <i>Explotación estadística del Padrón</i> Elaboración propia								
PERIODICIDAD						Anual								
OTRA INFORMACIÓN RELEVANTE						Los datos están referidos a 1 de enero								
2008	2009	2010	2011	2012	2013	2014	2015	2016	2017	2018	2019	2020		
10,08	10,14	10,20	10,28	10,24	10,33	10,51								

GRÁFICO DE EVOLUCIÓN DEL INDICADOR

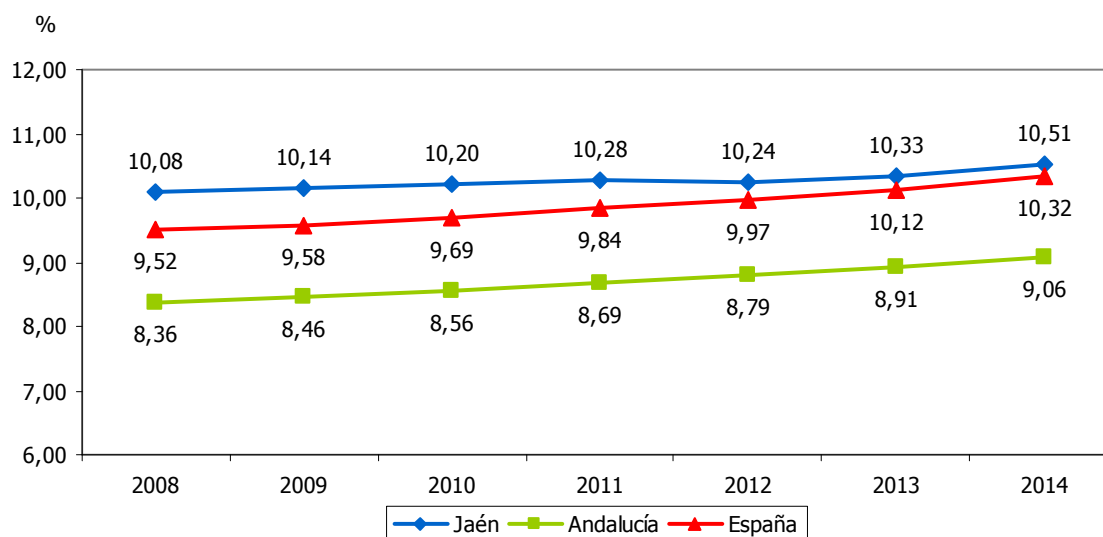



ESPERANZA DE VIDA DE LOS HOMBRES												8.11a
<b>ESTRATEGIA/S</b>					Jaén, provincia para la convivencia y el bienestar social							
<b>TENDENCIA DESEADA/VALOR A ALCANZAR</b>					Aumento							
<b>DEFINICIÓN/DESCRIPCIÓN DEL INDICADOR</b>					Esperanza de vida de los hombres al nacimiento							
<b>UNIDAD DE MEDIDA</b>					Años							
<b>ÚLTIMO DATO DISPONIBLE</b>					78,55							
<b>FECHA DEL ÚLTIMO DATO DISPONIBLE</b>					2012							
<b>FUENTE</b>					Instituto Nacional de Estadística (INE), <i>Indicadores Demográficos Básicos</i>							
<b>PERIODICIDAD</b>					Anual							
<b>OTRA INFORMACIÓN RELEVANTE</b>												
2008	2009	2010	2011	2012	2013	2014	2015	2016	2017	2018	2019	2020
77,62	77,16	78,33	78,06	78,55								

GRÁFICO DE EVOLUCIÓN DEL INDICADOR

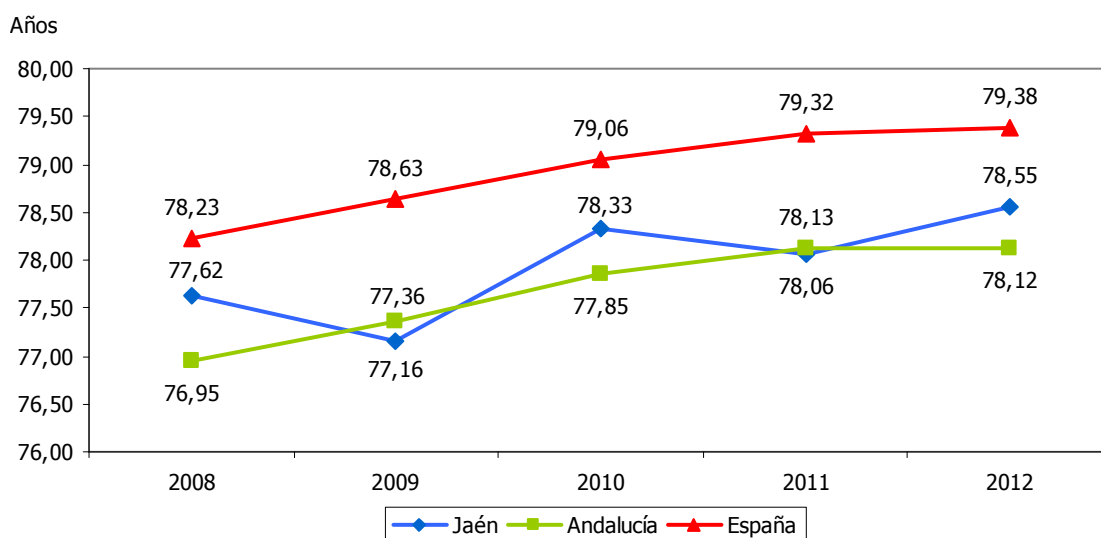



ESPERANZA DE VIDA DE LAS MUJERES													8.11b
ESTRATEGIA/S					Jaén, provincia para la convivencia y el bienestar social								
TENDENCIA DESEADA/VALOR A ALCANZAR					Aumento								
DEFINICIÓN/DESCRIPCIÓN DEL INDICADOR					Esperanza de vida de las mujeres al nacimiento								
UNIDAD DE MEDIDA					Años								
ÚLTIMO DATO DISPONIBLE					84,26								
FECHA DEL ÚLTIMO DATO DISPONIBLE					2012								
FUENTE					Instituto Nacional de Estadística (INE), <i>Indicadores Demográficos Básicos</i>								
PERIODICIDAD					Anual								
OTRA INFORMACIÓN RELEVANTE													
2008	2009	2010	2011	2012	2013	2014	2015	2016	2017	2018	2019	2020	
83,06	83,69	84,45	84,03	84,26									

GRÁFICO DE EVOLUCIÓN DEL INDICADOR

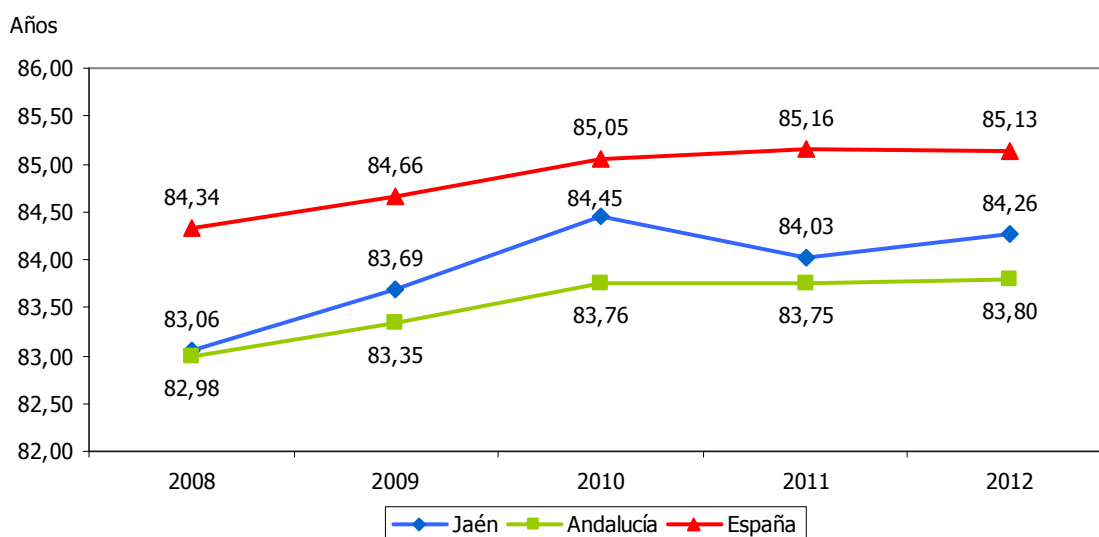



TASA DE OCUPACIÓN MASCULINA													8.18a	
<b>ESTRATEGIA/S</b>		Jaén, provincia para la convivencia y el bienestar social												
<b>TENDENCIA DESEADA/VALOR A ALCANZAR</b>		Aumento												
<b>DEFINICIÓN/DESCRIPCIÓN DEL INDICADOR</b>		Hombres ocupados en relación a la población activa masculina: (hombres ocupados/hombres activos) x 100												
<b>UNIDAD DE MEDIDA</b>		%												
<b>ÚLTIMO DATO DISPONIBLE</b>		71,41												
<b>FECHA DEL ÚLTIMO DATO DISPONIBLE</b>		2014												
<b>FUENTE</b>		Instituto Nacional de Estadística (INE), <i>Encuesta de Población Activa</i> Elaboración propia												
<b>PERIODICIDAD</b>		Trimestral												
<b>OTRA INFORMACIÓN RELEVANTE</b>		Los datos anuales se han calculado como media de los cuatro trimestres												
2008	2009	2010	2011	2012	2013	2014	2015	2016	2017	2018	2019	2020		
88,61	80,81	79,29	76,66	66,40	63,70	71,41								

GRÁFICO DE EVOLUCIÓN DEL INDICADOR

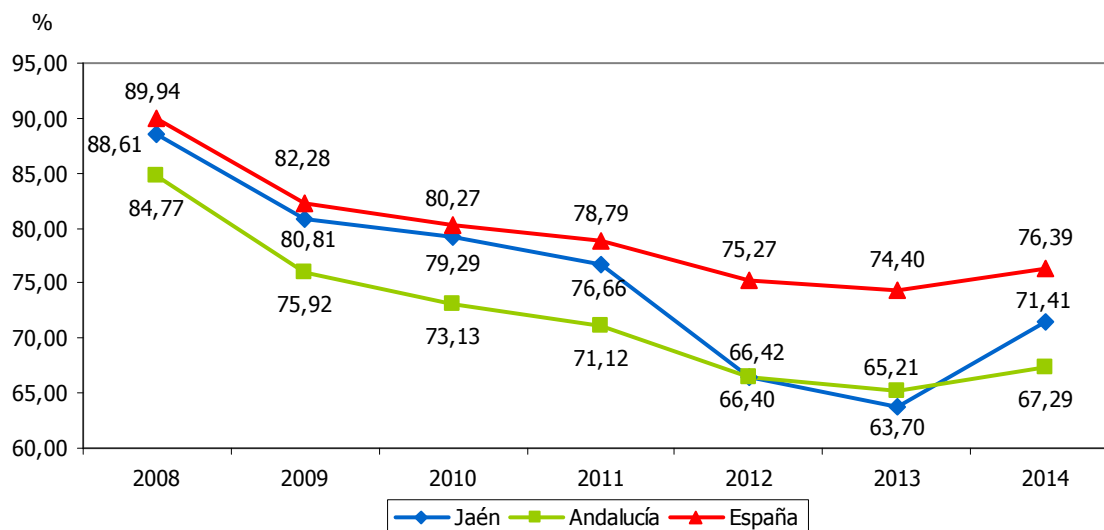



TASA DE OCUPACIÓN FEMENINA													8.18b	
<b>ESTRATEGIA/S</b>					Jaén, provincia para la convivencia y el bienestar social									
<b>TENDENCIA DESEADA/VALOR A ALCANZAR</b>					Aumento									
<b>DEFINICIÓN/DESCRIPCIÓN DEL INDICADOR</b>					Mujeres ocupadas en relación a la población activa femenina: (mujeres ocupadas/mujeres activas) x 100									
<b>UNIDAD DE MEDIDA</b>					%									
<b>ÚLTIMO DATO DISPONIBLE</b>					60,07									
<b>FECHA DEL ÚLTIMO DATO DISPONIBLE</b>					2014									
<b>FUENTE</b>					Instituto Nacional de Estadística (INE), <i>Encuesta de Población Activa</i> Elaboración propia									
<b>PERIODICIDAD</b>					Trimestral									
<b>OTRA INFORMACIÓN RELEVANTE</b>					Los datos anuales se han calculado como media de los cuatro trimestres									
2008	2009	2010	2011	2012	2013	2014	2015	2016	2017	2018	2019	2020		
75,84	70,98	69,20	65,86	60,24	56,92	60,07								

GRÁFICO DE EVOLUCIÓN DEL INDICADOR

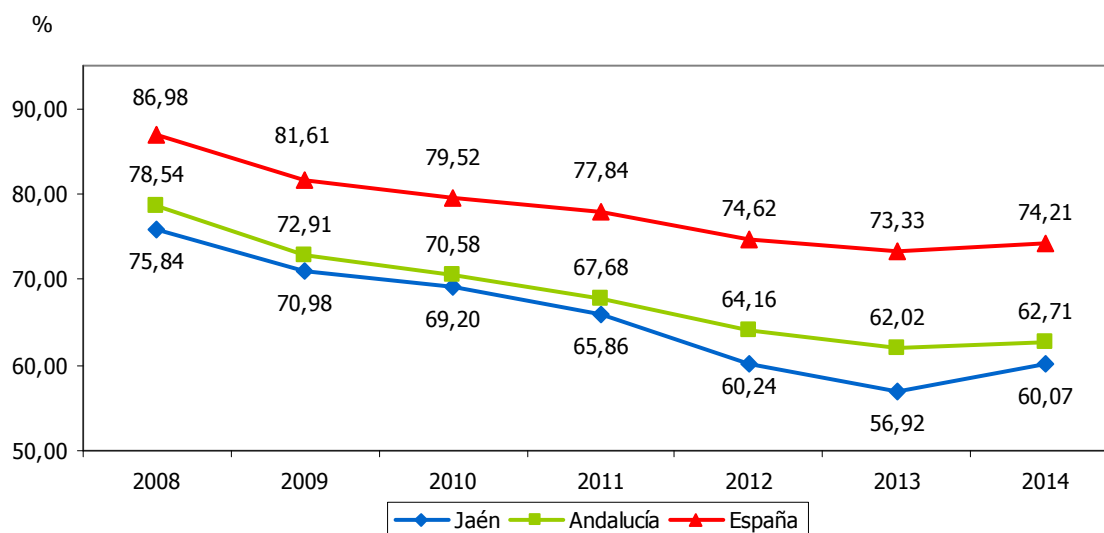



TASA DE EMPLEO MASCULINA													8.19a	
<b>ESTRATEGIA/S</b>		Jaén, provincia para la convivencia y el bienestar social												
<b>TENDENCIA DESEADA/VALOR A ALCANZAR</b>		Aumento												
<b>DEFINICIÓN/DESCRIPCIÓN DEL INDICADOR</b>		Hombres ocupados en relación a la población de hombres de 16 o más años: (hombres ocupados/hombres $\geq$ 16 años) x 100												
<b>UNIDAD DE MEDIDA</b>		%												
<b>ÚLTIMO DATO DISPONIBLE</b>		44,64												
<b>FECHA DEL ÚLTIMO DATO DISPONIBLE</b>		2014												
<b>FUENTE</b>		Instituto Nacional de Estadística (INE), <i>Encuesta de Población Activa</i> Elaboración propia												
<b>PERIODICIDAD</b>		Trimestral												
<b>OTRA INFORMACIÓN RELEVANTE</b>		Los datos anuales se han calculado como media de los cuatro trimestres												
2008	2009	2010	2011	2012	2013	2014	2015	2016	2017	2018	2019	2020		
57,31	51,24	50,60	48,22	42,19	40,76	44,64								

GRÁFICO DE EVOLUCIÓN DEL INDICADOR

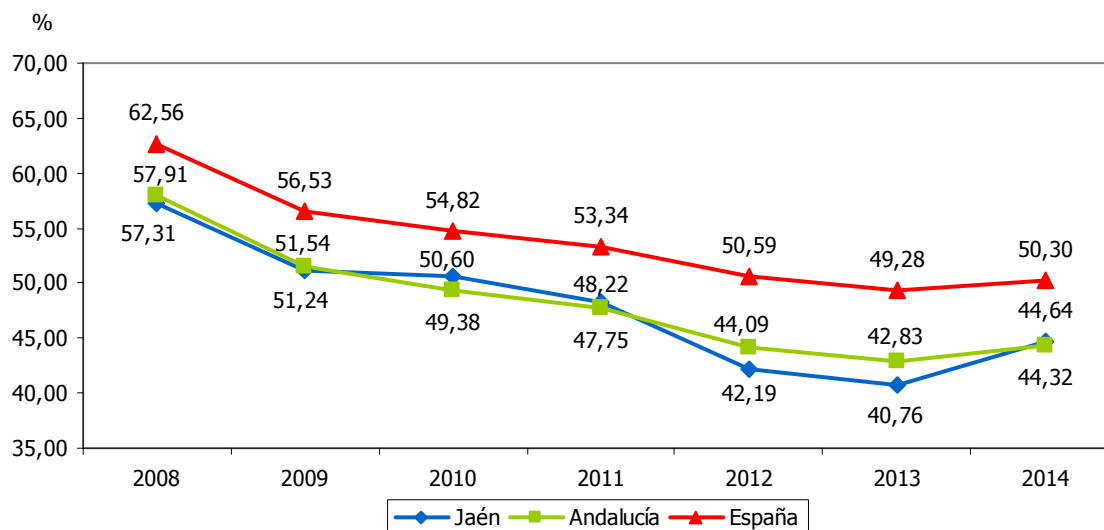



TASA DE EMPLEO FEMENINA													8.19b		
ESTRATEGIA/S													Jaén, provincia para la convivencia y el bienestar social		
TENDENCIA DESEADA/VALOR A ALCANZAR													Aumento		
DEFINICIÓN/DESCRIPCIÓN DEL INDICADOR													Mujeres ocupadas en relación a la población de mujeres de 16 o más años: (mujeres ocupadas/mujeres $\geq$ 16 años) x 100		
UNIDAD DE MEDIDA													%		
ÚLTIMO DATO DISPONIBLE													28,40		
FECHA DEL ÚLTIMO DATO DISPONIBLE													2014		
FUENTE													Instituto Nacional de Estadística (INE), <i>Encuesta de Población Activa</i> Elaboración propia		
PERIODICIDAD													Trimestral		
OTRA INFORMACIÓN RELEVANTE													Los datos anuales se han calculado como media de los cuatro trimestres		
2008	2009	2010	2011	2012	2013	2014	2015	2016	2017	2018	2019	2020			
31,03	30,00	30,77	29,40	27,90	27,54	28,40									

GRÁFICO DE EVOLUCIÓN DEL INDICADOR

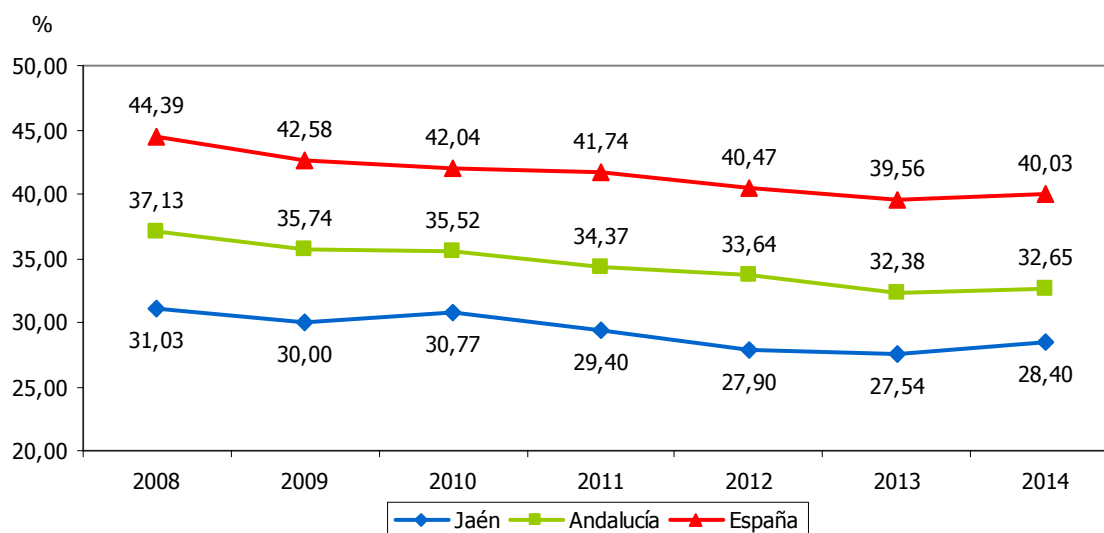





AFILIACIONES DE HOMBRES EN ALTA LABORAL A LA SEGURIDAD SOCIAL												8.20a
<b>ESTRATEGIA/S</b>						Jaén, provincia para la convivencia y el bienestar social						
<b>TENDENCIA DESEADA/VALOR A ALCANZAR</b>						Aumento						
<b>DEFINICIÓN/DESCRIPCIÓN DEL INDICADOR</b>						Hombres afiliados en alta laboral a la Seguridad Social						
<b>UNIDAD DE MEDIDA</b>						Nº de personas						
<b>ÚLTIMO DATO DISPONIBLE</b>						125.476						
<b>FECHA DEL ÚLTIMO DATO DISPONIBLE</b>						2014						
<b>FUENTE</b>						Ministerio de Empleo y Seguridad Social, <i>Estadísticas de Mercado de Trabajo</i>						
<b>PERIODICIDAD</b>						Mensual						
<b>OTRA INFORMACIÓN RELEVANTE</b>						Los datos anuales están calculados como media de los doce meses						
2008	2009	2010	2011	2012	2013	2014	2015	2016	2017	2018	2019	2020
139.726	134.788	137.193	133.244	127.160	120.033	125.476						

#### GRÁFICOS DE EVOLUCIÓN DEL INDICADOR

Nº de personas

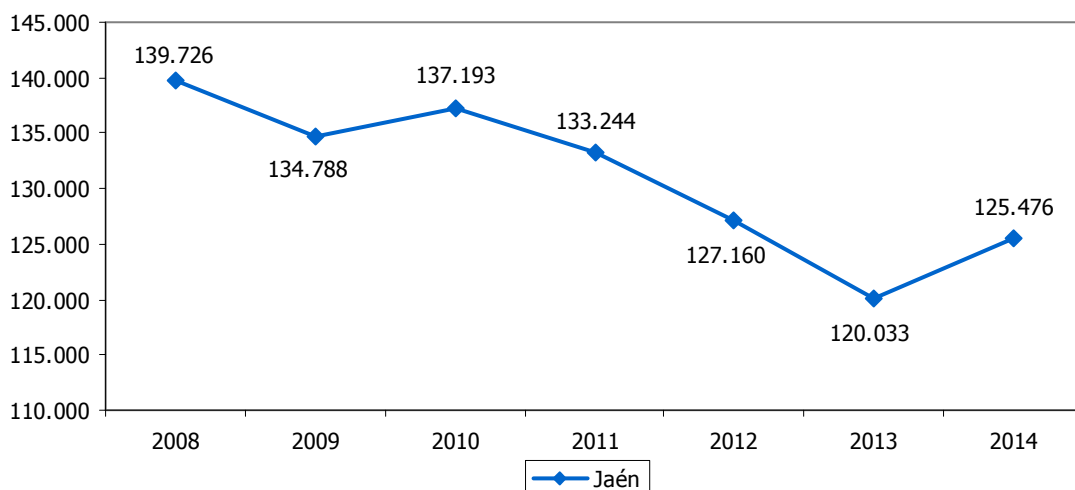

Nº de personas

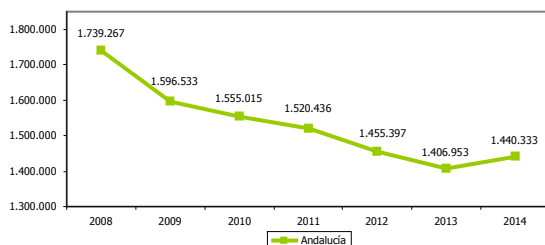

Nº de personas

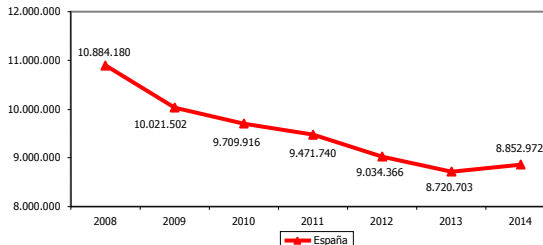



AFILIACIONES DE MUJERES EN ALTA LABORAL A LA SEGURIDAD SOCIAL													8.20b
<b>ESTRATEGIA/S</b>					Jaén, provincia para la convivencia y el bienestar social								
<b>TENDENCIA DESEADA/VALOR A ALCANZAR</b>					Aumento								
<b>DEFINICIÓN/DESCRIPCIÓN DEL INDICADOR</b>					Mujeres afiliadas en alta laboral a la Seguridad Social								
<b>UNIDAD DE MEDIDA</b>					Nº de personas								
<b>ÚLTIMO DATO DISPONIBLE</b>					97.744								
<b>FECHA DEL ÚLTIMO DATO DISPONIBLE</b>					2014								
<b>FUENTE</b>					Ministerio de Empleo y Seguridad Social, <i>Estadísticas de Mercado de Trabajo</i>								
<b>PERIODICIDAD</b>					Mensual								
<b>OTRA INFORMACIÓN RELEVANTE</b>					Los datos anuales están calculados como media de los doce meses								
2008	2009	2010	2011	2012	2013	2014	2015	2016	2017	2018	2019	2020	
102.040	103.386	105.927	106.217	102.939	96.032	97.744							

#### GRÁFICOS DE EVOLUCIÓN DEL INDICADOR

Nº de personas

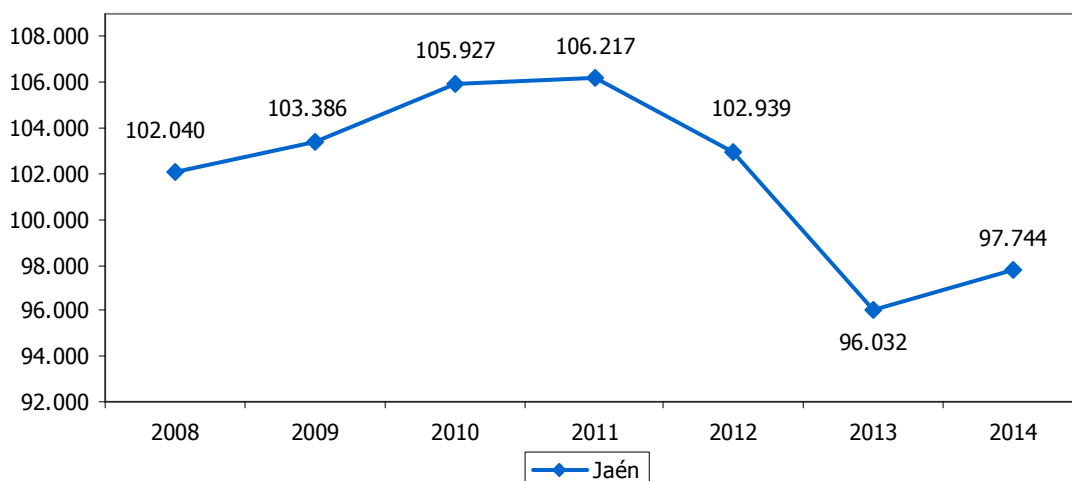

Nº de personas

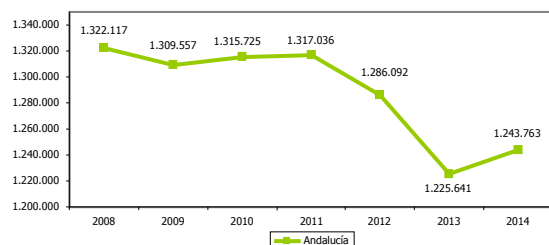

Nº de personas

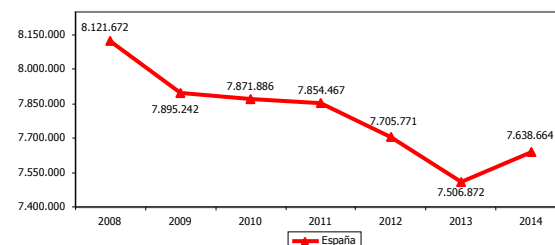



TASA DE TEMPORALIDAD MASCULINA												8.22a		
<b>ESTRATEGIA/S</b>						Jaén, provincia para la convivencia y el bienestar social								
<b>TENDENCIA DESEADA/VALOR A ALCANZAR</b>						Disminución								
<b>DEFINICIÓN/DESCRIPCIÓN DEL INDICADOR</b>						Contratos temporales de hombres realizados en el ejercicio en relación al total de contratos registrados de la población de hombres: (contratos temporales de hombres/total de contratos de hombres) x 100								
<b>UNIDAD DE MEDIDA</b>						%								
<b>ÚLTIMO DATO DISPONIBLE</b>						99,10								
<b>FECHA DEL ÚLTIMO DATO DISPONIBLE</b>						2014								
<b>FUENTE</b>						Servicio Público de Empleo Estatal (SEPE), <i>Estadísticas mensuales de contratos</i> Elaboración propia								
<b>PERIODICIDAD</b>						Mensual								
<b>OTRA INFORMACIÓN RELEVANTE</b>						Datos acumulados a 31 de diciembre								
2008	2009	2010	2011	2012	2013	2014	2015	2016	2017	2018	2019	2020		
97,23	98,07	98,08	98,49	98,22	98,55	99,10								

GRÁFICO DE EVOLUCIÓN DEL INDICADOR

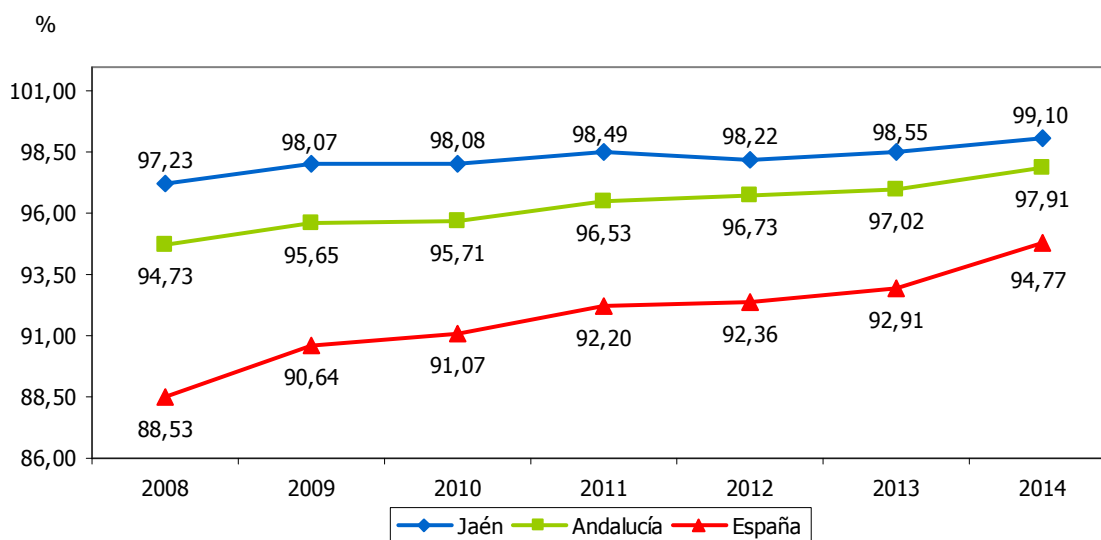



TASA DE TEMPORALIDAD FEMENINA													8.22b	
<b>ESTRATEGIA/S</b>						Jaén, provincia para la convivencia y el bienestar social								
<b>TENDENCIA DESEADA/VALOR A ALCANZAR</b>						Disminución								
<b>DEFINICIÓN/DESCRIPCIÓN DEL INDICADOR</b>						Contratos temporales de mujeres realizados en el ejercicio en relación al total de contratos registrados de la población de mujeres: (contratos temporales de mujeres/total de contratos de mujeres) x 100								
<b>UNIDAD DE MEDIDA</b>						%								
<b>ÚLTIMO DATO DISPONIBLE</b>						98,79								
<b>FECHA DEL ÚLTIMO DATO DISPONIBLE</b>						2014								
<b>FUENTE</b>						Servicio Público de Empleo Estatal (SEPE), <i>Estadísticas mensuales de contratos</i> Elaboración propia								
<b>PERIODICIDAD</b>						Mensual								
<b>OTRA INFORMACIÓN RELEVANTE</b>						Datos acumulados a 31 de diciembre								
2008	2009	2010	2011	2012	2013	2014	2015	2016	2017	2018	2019	2020		
96,64	97,36	97,47	97,86	97,91	97,91	98,79								

GRÁFICO DE EVOLUCIÓN DEL INDICADOR

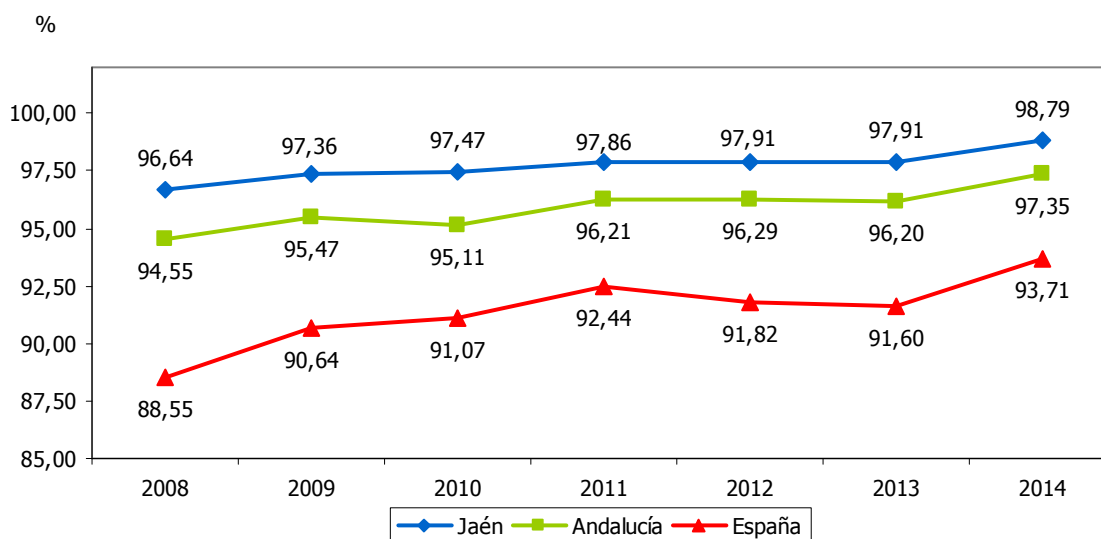



PARO REGISTRADO DE HOMBRES MAYORES DE 45 AÑOS RESPECTO AL TOTAL													8.24a	
<b>ESTRATEGIA/S</b>					Jaén, provincia para la convivencia y el bienestar social									
<b>TENDENCIA DESEADA/VALOR A ALCANZAR</b>					Disminución									
<b>DEFINICIÓN/DESCRIPCIÓN DEL INDICADOR</b>					Paro registrado en hombres de 45 o más años en relación al paro registrado total en hombres: (hombres parados ≥45 años/total hombres parados) x 100									
<b>UNIDAD DE MEDIDA</b>					%									
<b>ÚLTIMO DATO DISPONIBLE</b>					40,11									
<b>FECHA DEL ÚLTIMO DATO DISPONIBLE</b>					2014									
<b>FUENTE</b>					Servicio Andaluz de Empleo (SAE), <i>Informes del Mercado Laboral Andaluz</i> Elaboración propia									
<b>PERIODICIDAD</b>					Mensual									
<b>OTRA INFORMACIÓN RELEVANTE</b>					Los datos anuales se calculan como la media de los doce meses									
2008	2009	2010	2011	2012	2013	2014	2015	2016	2017	2018	2019	2020		
30,29	29,52	31,89	33,66	35,81	37,15	40,11								

GRÁFICO DE EVOLUCIÓN DEL INDICADOR

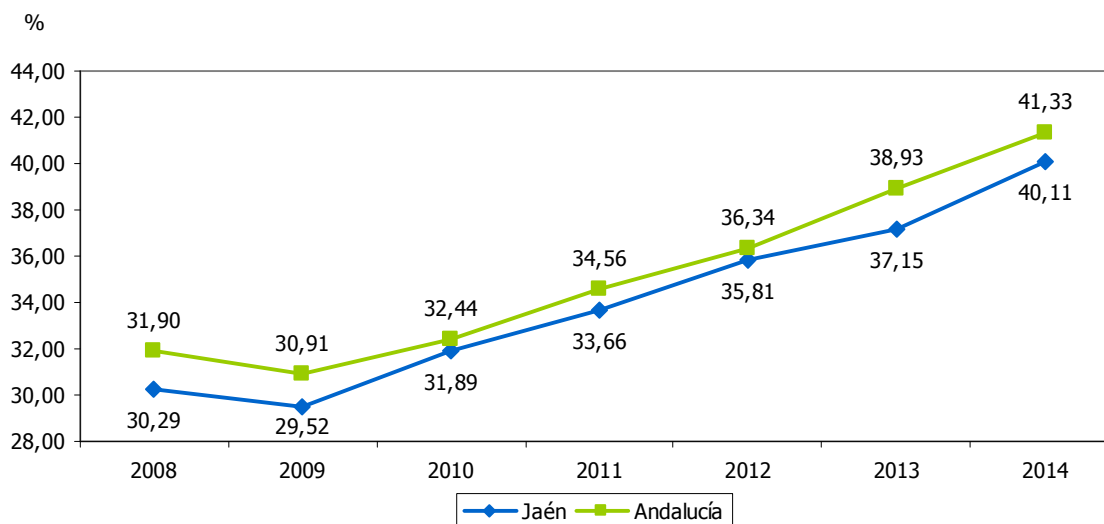



PARO REGISTRADO DE MUJERES MAYORES DE 45 AÑOS RESPECTO AL TOTAL													8.24b	
<b>ESTRATEGIA/S</b>					Jaén, provincia para la convivencia y el bienestar social									
<b>TENDENCIA DESEADA/VALOR A ALCANZAR</b>					Disminución									
<b>DEFINICIÓN/DESCRIPCIÓN DEL INDICADOR</b>					Paro registrado en mujeres de 45 o más años en relación al paro registrado total de mujeres: (mujeres paradas ≥45 años/total de mujeres paradas) x 100									
<b>UNIDAD DE MEDIDA</b>					%									
<b>ÚLTIMO DATO DISPONIBLE</b>					37,09									
<b>FECHA DEL ÚLTIMO DATO DISPONIBLE</b>					2014									
<b>FUENTE</b>					Servicio Andaluz de Empleo (SAE), <i>Informes del Mercado Laboral Andaluz</i> Elaboración propia									
<b>PERIODICIDAD</b>					Mensual									
<b>OTRA INFORMACIÓN RELEVANTE</b>					Los datos anuales se calculan como la media de los doce meses									
2008	2009	2010	2011	2012	2013	2014	2015	2016	2017	2018	2019	2020		
32,45	32,31	33,52	33,78	33,67	35,38	37,09								

GRÁFICO DE EVOLUCIÓN DEL INDICADOR

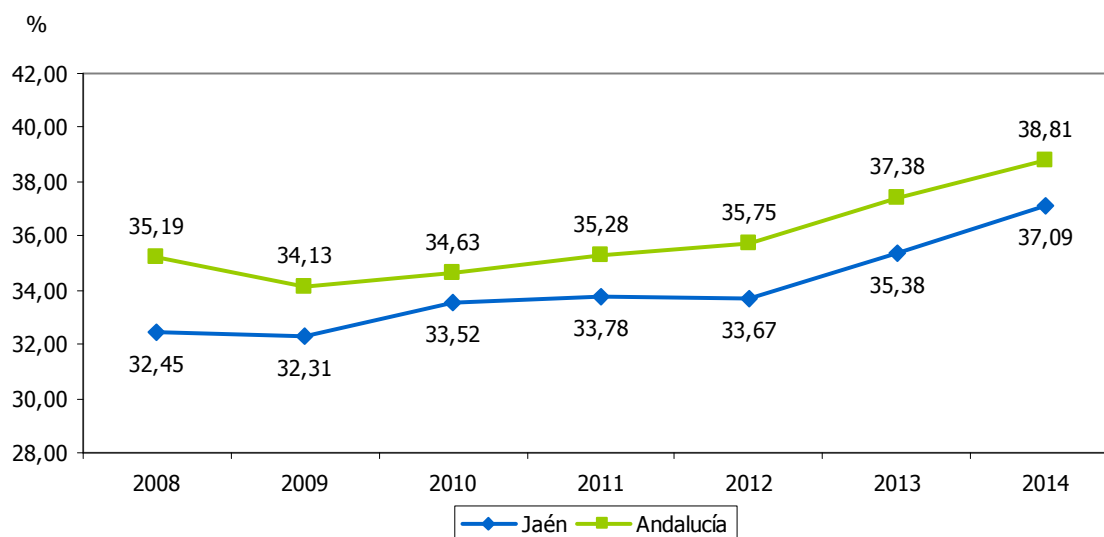



PARO REGISTRADO DE HOMBRES MENORES DE 25 AÑOS RESPECTO AL TOTAL												8.25a
<b>ESTRATEGIA/S</b>		Jaén, provincia para la convivencia y el bienestar social										
<b>TENDENCIA DESEADA/VALOR A ALCANZAR</b>		Disminución										
<b>DEFINICIÓN/DESCRIPCIÓN DEL INDICADOR</b>		Paro registrado en hombres de 25 o menos años en relación al paro registrado total de hombres: (hombres parados ≤25 años/total hombres parados) x 100										
<b>UNIDAD DE MEDIDA</b>		%										
<b>ÚLTIMO DATO DISPONIBLE</b>		14,54										
<b>FECHA DEL ÚLTIMO DATO DISPONIBLE</b>		2014										
<b>FUENTE</b>		Servicio Andaluz de Empleo (SAE), <i>Informes del Mercado Laboral Andaluz</i> Elaboración propia										
<b>PERIODICIDAD</b>		Mensual										
<b>OTRA INFORMACIÓN RELEVANTE</b>		Los datos anuales se calculan como la media de los doce meses Los datos de España tienen como fuente el Servicio Público de Empleo Estatal (SEPE), <i>Resúmenes mensuales</i>										
2008	2009	2010	2011	2012	2013	2014	2015	2016	2017	2018	2019	2020
17,70	15,88	14,09	15,05	15,10	14,74	14,54						

GRÁFICO DE EVOLUCIÓN DEL INDICADOR

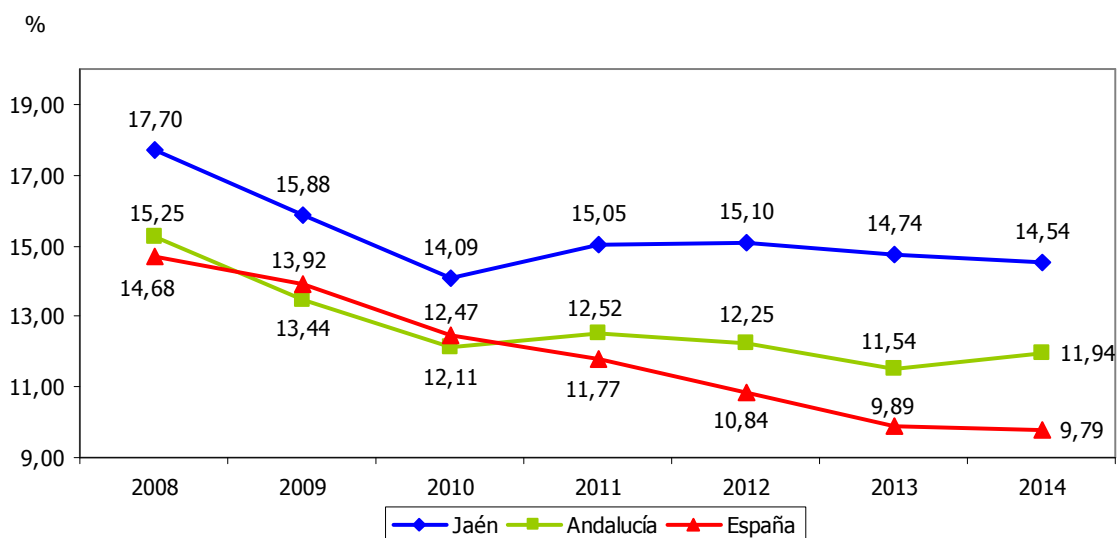



PARO REGISTRADO DE MUJERES MENORES DE 25 AÑOS RESPECTO AL TOTAL												8.25b
<b>ESTRATEGIA/S</b>						Jaén, provincia para la convivencia y el bienestar social						
<b>TENDENCIA DESEADA/VALOR A ALCANZAR</b>						Disminución						
<b>DEFINICIÓN/DESCRIPCIÓN DEL INDICADOR</b>						Paro registrado en mujeres de 25 o menos años en relación al paro registrado total de mujeres: (mujeres paradas ≤25 años/total mujeres paradas) x 100						
<b>UNIDAD DE MEDIDA</b>						%						
<b>ÚLTIMO DATO DISPONIBLE</b>						13,38						
<b>FECHA DEL ÚLTIMO DATO DISPONIBLE</b>						2014						
<b>FUENTE</b>						Servicio Andaluz de Empleo (SAE), <i>Informes del Mercado Laboral Andaluz</i> Elaboración propia						
<b>PERIODICIDAD</b>						Mensual						
<b>OTRA INFORMACIÓN RELEVANTE</b>						Los datos anuales se calculan como la media de los doce meses Los datos de España tienen como fuente el Servicio Público de Empleo Estatal (SEPE), <i>Resúmenes mensuales</i>						
2008	2009	2010	2011	2012	2013	2014	2015	2016	2017	2018	2019	2020
12,49	11,06	11,04	12,96	14,40	13,66	13,38						

GRÁFICO DE EVOLUCIÓN DEL INDICADOR

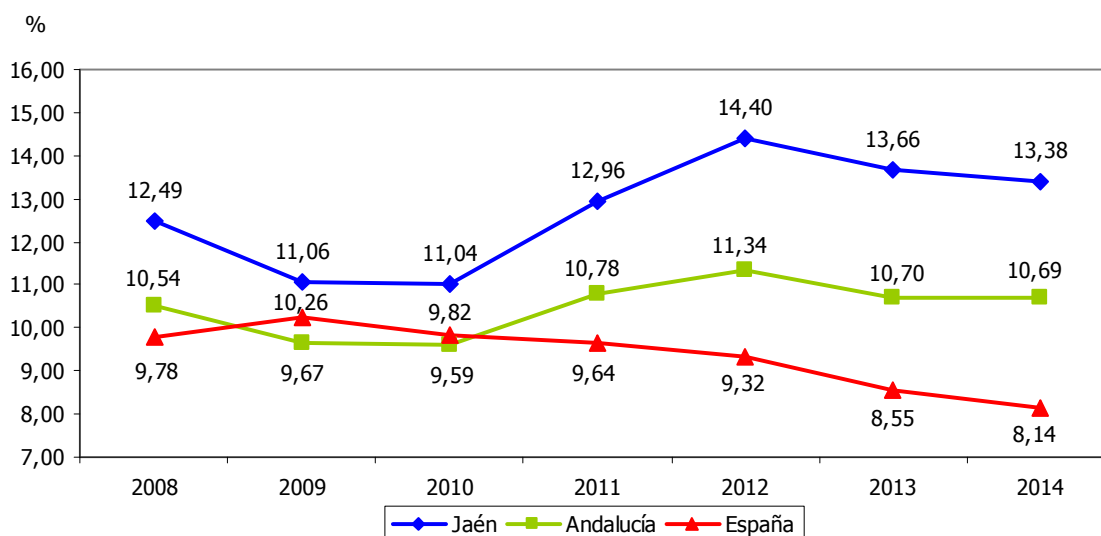





PARO REGISTRADO DE HOMBRES CON DISCAPACIDAD													8.26a	
<b>ESTRATEGIA/S</b>					Jaén, provincia para la convivencia y el bienestar social									
<b>TENDENCIA DESEADA/VALOR A ALCANZAR</b>					Disminución									
<b>DEFINICIÓN/DESCRIPCIÓN DEL INDICADOR</b>					Paro registrado en hombres con discapacidad									
<b>UNIDAD DE MEDIDA</b>					Nº de parados									
<b>ÚLTIMO DATO DISPONIBLE</b>					667									
<b>FECHA DEL ÚLTIMO DATO DISPONIBLE</b>					2014									
<b>FUENTE</b>					Servicio Andaluz de Empleo (SAE), <i>Informes del Mercado Laboral Andaluz</i> Elaboración propia									
<b>PERIODICIDAD</b>					Mensual									
<b>OTRA INFORMACIÓN RELEVANTE</b>					Los datos anuales se calculan como la media de los doce meses									
2008	2009	2010	2011	2012	2013	2014	2015	2016	2017	2018	2019	2020		
325	405	441	530	644	690	667								

#### GRÁFICOS DE EVOLUCIÓN DEL INDICADOR

Nº de parados

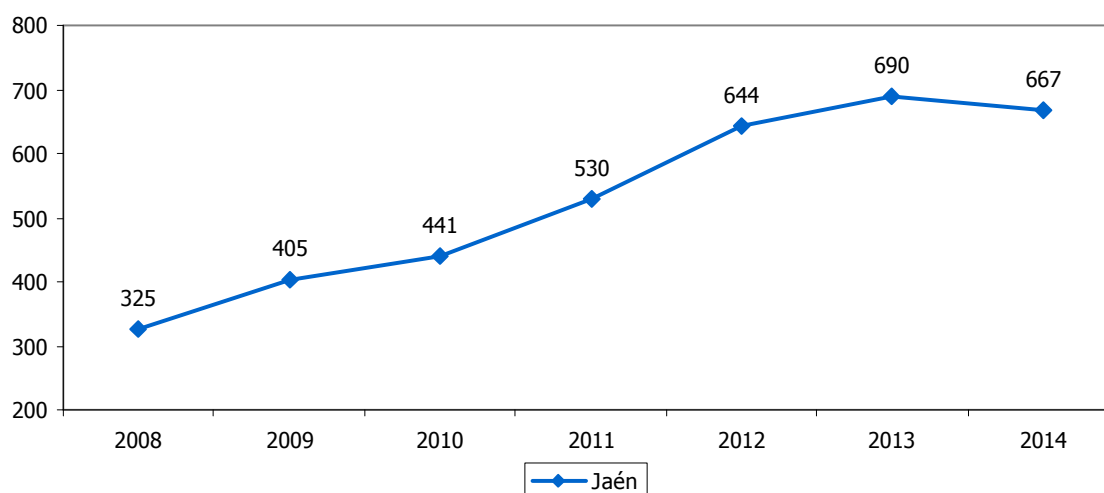

Nº de parados

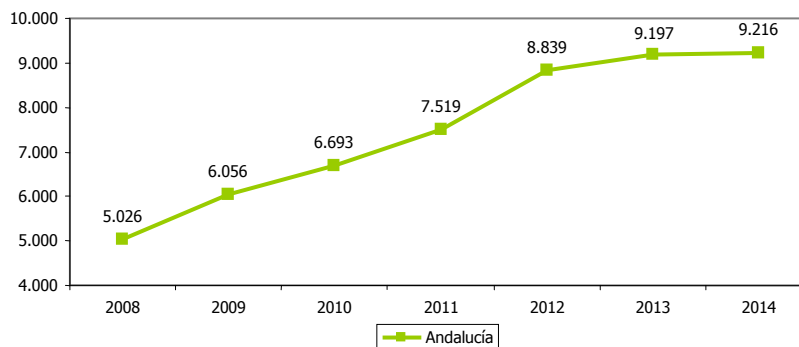



PARO REGISTRADO DE MUJERES CON DISCAPACIDAD													8.26b	
<b>ESTRATEGIA/S</b>					Jaén, provincia para la convivencia y el bienestar social									
<b>TENDENCIA DESEADA/VALOR A ALCANZAR</b>					Disminución									
<b>DEFINICIÓN/DESCRIPCIÓN DEL INDICADOR</b>					Paro registrado en mujeres con discapacidad									
<b>UNIDAD DE MEDIDA</b>					Nº de parados									
<b>ÚLTIMO DATO DISPONIBLE</b>					782									
<b>FECHA DEL ÚLTIMO DATO DISPONIBLE</b>					2014									
<b>FUENTE</b>					Servicio Andaluz de Empleo (SAE), <i>Informes del Mercado Laboral Andaluz</i> Elaboración propia									
<b>PERIODICIDAD</b>					Mensual									
<b>OTRA INFORMACIÓN RELEVANTE</b>					Los datos anuales se calculan como la media de los doce meses									
2008	2009	2010	2011	2012	2013	2014	2015	2016	2017	2018	2019	2020		
450	498	558	628	751	792	782								

#### GRÁFICOS DE EVOLUCIÓN DEL INDICADOR

Nº de parados

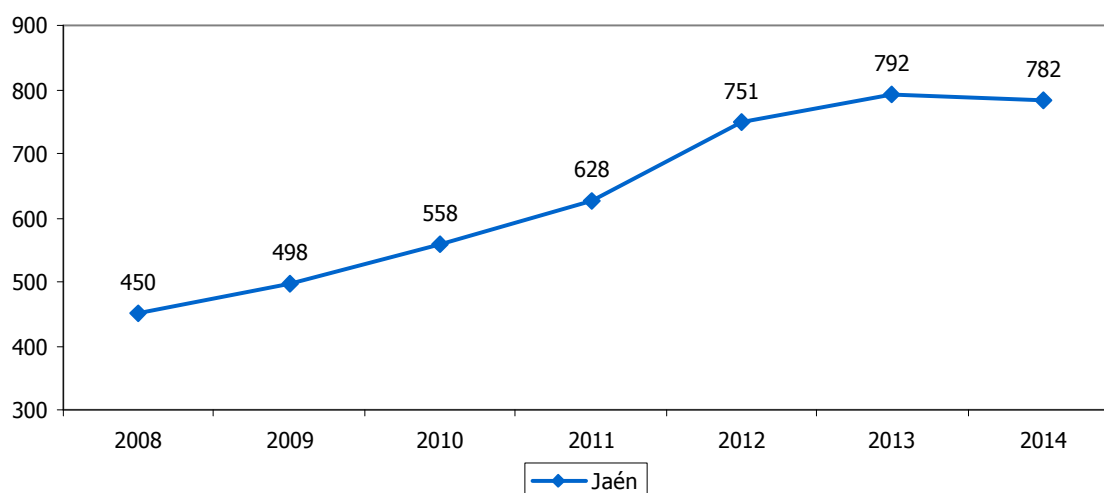

Nº de parados

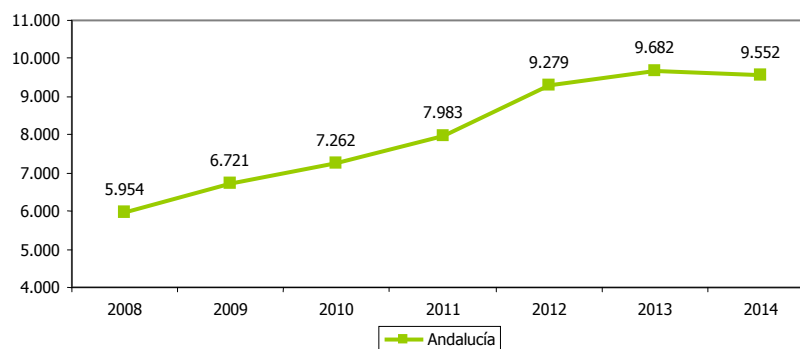



TASA DE DEPENDENCIA DE LOS HOMBRES												8.27a	
<b>ESTRATEGIA/S</b>						Jaén, provincia para la convivencia y el bienestar social							
<b>TENDENCIA DESEADA/VALOR A ALCANZAR</b>						Disminución							
<b>DEFINICIÓN/DESCRIPCIÓN DEL INDICADOR</b>						Medida relativa de los hombres potencialmente inactivos sobre la población potencialmente activa: [(Hombres menores de 16 años+hombres mayores de 64 años)/población entre 16 y 64 años] x 100							
<b>UNIDAD DE MEDIDA</b>						%							
<b>ÚLTIMO DATO DISPONIBLE</b>						24,47							
<b>FECHA DEL ÚLTIMO DATO DISPONIBLE</b>						2014							
<b>FUENTE</b>						Instituto Nacional de Estadística (INE), <i>Padrón municipal</i> Elaboración propia							
<b>PERIODICIDAD</b>						Anual							
<b>OTRA INFORMACIÓN RELEVANTE</b>													
2008	2009	2010	2011	2012	2013	2014	2015	2016	2017	2018	2019	2020	
25,66	25,45	25,12	24,83	24,43	24,36	24,47							

GRÁFICOS DE EVOLUCIÓN DEL INDICADOR

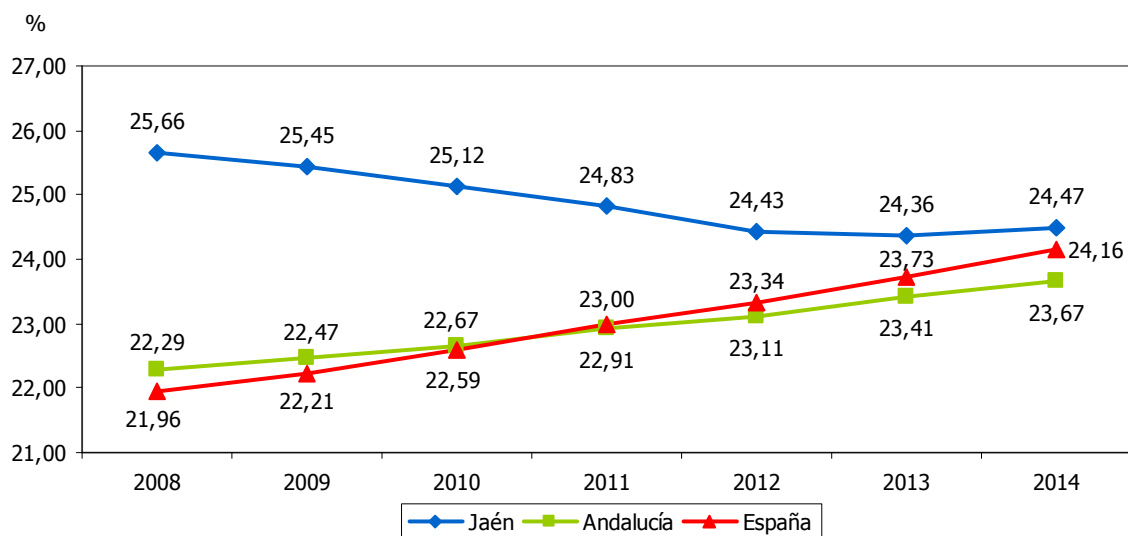



TASA DE DEPENDENCIA DE LAS MUJERES												8.27b	
<b>ESTRATEGIA/S</b>						Jaén, provincia para la convivencia y el bienestar social							
<b>TENDENCIA DESEADA/VALOR A ALCANZAR</b>						Disminución							
<b>DEFINICIÓN/DESCRIPCIÓN DEL INDICADOR</b>						Medida relativa de las mujeres potencialmente inactivas sobre la población potencialmente activa: [(Mujeres menores de 16 años+mujeres mayores de 64 años)/población entre 16 y 64 años] x 100							
<b>UNIDAD DE MEDIDA</b>						%							
<b>ÚLTIMO DATO DISPONIBLE</b>						28,01							
<b>FECHA DEL ÚLTIMO DATO DISPONIBLE</b>						2014							
<b>FUENTE</b>						Instituto Nacional de Estadística (INE), <i>Padrón municipal</i> Elaboración propia							
<b>PERIODICIDAD</b>						Anual							
<b>OTRA INFORMACIÓN RELEVANTE</b>													
2008	2009	2010	2011	2012	2013	2014	2015	2016	2017	2018	2019	2020	
28,52	28,44	28,27	28,13	27,73	27,78	28,01							

GRÁFICOS DE EVOLUCIÓN DEL INDICADOR

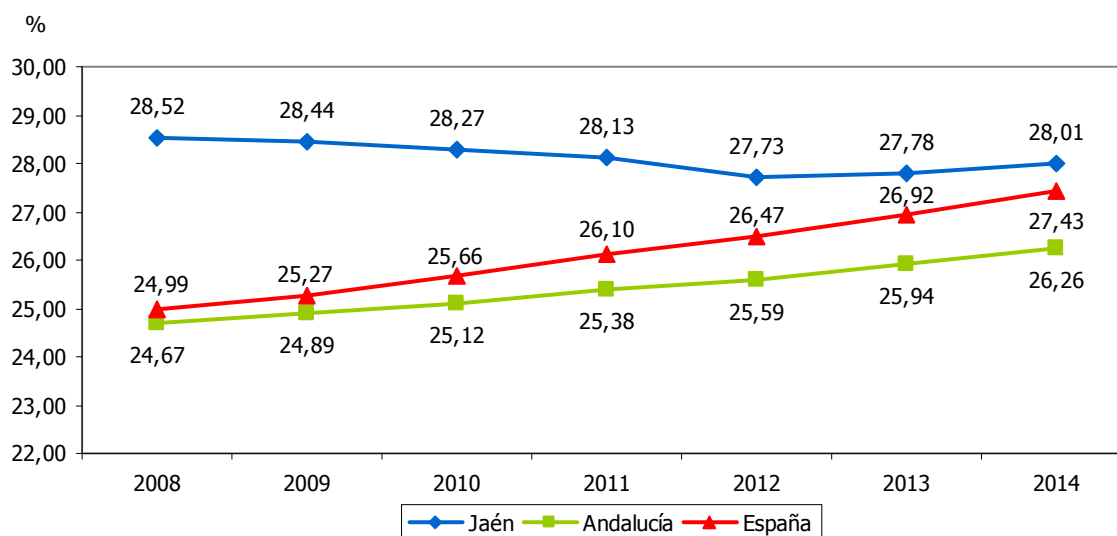



AFILIACIONES DE HOMBRES EN ALTA LABORAL EN EL RÉGIMEN DE AUTÓNOMOS DE LA SEGURIDAD SOCIAL												8.34a		
<b>ESTRATEGIA/S</b>						Jaén, provincia para la convivencia y el bienestar social								
<b>TENDENCIA DESEADA/VALOR A ALCANZAR</b>						Aumento								
<b>DEFINICIÓN/DESCRIPCIÓN DEL INDICADOR</b>						Afiliaciones de hombres en alta laboral en el régimen de autónomos de la Seguridad Social								
<b>UNIDAD DE MEDIDA</b>						Nº de personas								
<b>ÚLTIMO DATO DISPONIBLE</b>						25.889								
<b>FECHA DEL ÚLTIMO DATO DISPONIBLE</b>						2014								
<b>FUENTE</b>						Ministerio de Empleo y Seguridad Social, <i>Afiliaciones en alta laboral</i> Elaboración propia								
<b>PERIODICIDAD</b>						Mensual								
<b>OTRA INFORMACIÓN RELEVANTE</b>						Los datos anuales se han calculado como media de los doce meses								
2008	2009	2010	2011	2012	2013	2014	2015	2016	2017	2018	2019	2020		
28.834	27.437	26.755	26.380	25.804	25.636	25.889								

#### GRÁFICOS DE EVOLUCIÓN DEL INDICADOR

Nº de personas

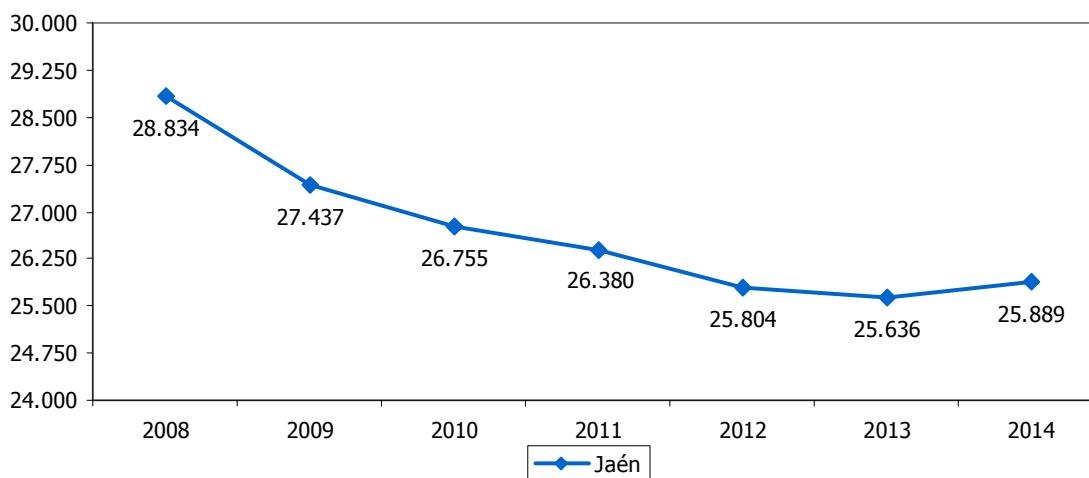

Nº de personas

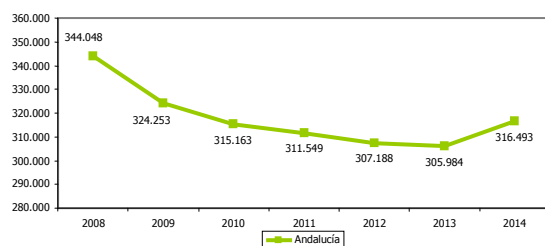

Nº de personas

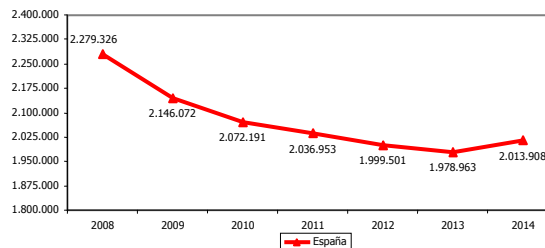



AFILIACIONES DE MUJERES EN ALTA LABORAL EN EL RÉGIMEN DE AUTÓNOMOS DE LA SEGURIDAD SOCIAL													8.34b	
<b>ESTRATEGIA/S</b>			Jaén, provincia para la convivencia y el bienestar social											
<b>TENDENCIA DESEADA/VALOR A ALCANZAR</b>			Aumento											
<b>DEFINICIÓN/DESCRIPCIÓN DEL INDICADOR</b>			Afiliaciones de mujeres en alta laboral en el régimen de autónomos de la Seguridad Social											
<b>UNIDAD DE MEDIDA</b>			Nº de personas											
<b>ÚLTIMO DATO DISPONIBLE</b>			12.521											
<b>FECHA DEL ÚLTIMO DATO DISPONIBLE</b>			2014											
<b>FUENTE</b>			Ministerio de Empleo y Seguridad Social, <i>Afiliaciones en alta laboral</i> Elaboración propia											
<b>PERIODICIDAD</b>			Mensual											
<b>OTRA INFORMACIÓN RELEVANTE</b>			Los datos anuales se han calculado como media de los doce meses											
2008	2009	2010	2011	2012	2013	2014	2015	2016	2017	2018	2019	2020		
12.524	12.373	12.298	12.246	12.161	12.253	12.521								

#### GRÁFICOS DE EVOLUCIÓN DEL INDICADOR

Nº de personas

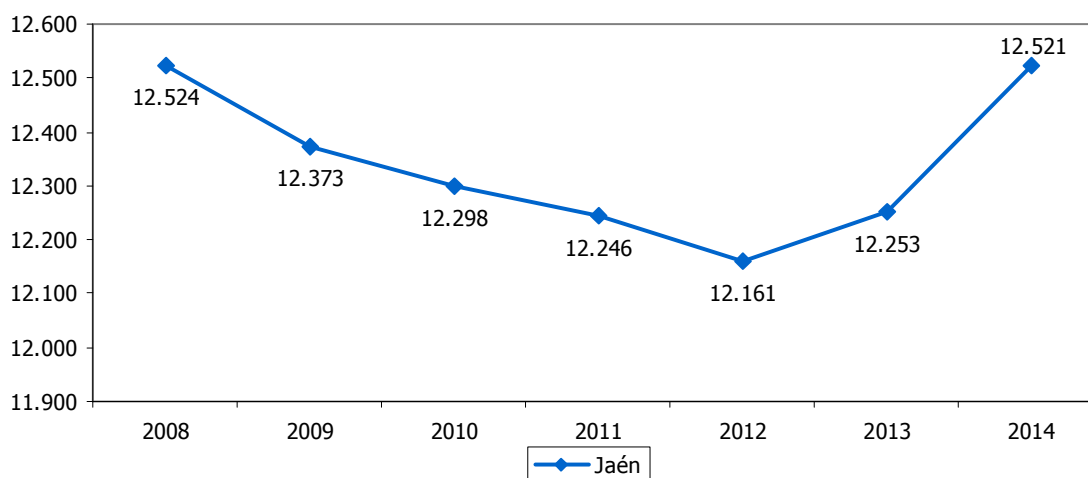

Nº de personas

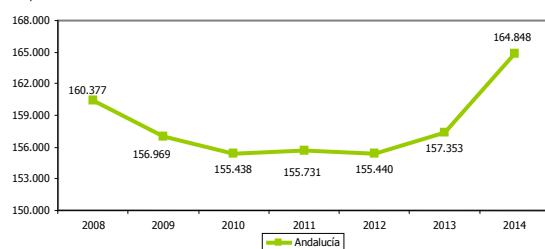

Nº de personas

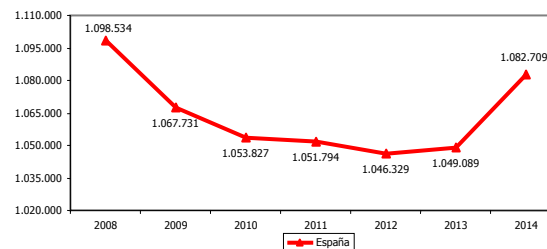



AFILIACIONES DE HOMBRES EN ALTA LABORAL EN EL RÉGIMEN DE AUTÓNOMOS DE LA SEGURIDAD SOCIAL RESPECTO AL TOTAL												8.35a
<b>ESTRATEGIA/S</b>						Jaén, provincia para la convivencia y el bienestar social						
<b>TENDENCIA DESEADA/VALOR A ALCANZAR</b>						Aumento						
<b>DEFINICIÓN/DESCRIPCIÓN DEL INDICADOR</b>						Afiliaciones de hombres en alta laboral en el régimen de autónomos de la Seguridad Social en relación al total de afiliaciones de hombres						
<b>UNIDAD DE MEDIDA</b>						%						
<b>ÚLTIMO DATO DISPONIBLE</b>						20,63						
<b>FECHA DEL ÚLTIMO DATO DISPONIBLE</b>						2014						
<b>FUENTE</b>						Ministerio de Empleo y Seguridad Social, <i>Afiliaciones en alta laboral</i> Elaboración propia						
<b>PERIODICIDAD</b>						Mensual						
<b>OTRA INFORMACIÓN RELEVANTE</b>						Los datos anuales se han calculado como media de los doce meses						
2008	2009	2010	2011	2012	2013	2014	2015	2016	2017	2018	2019	2020
20,64	20,36	19,50	19,80	20,29	21,36	20,63						

GRÁFICO DE EVOLUCIÓN DEL INDICADOR

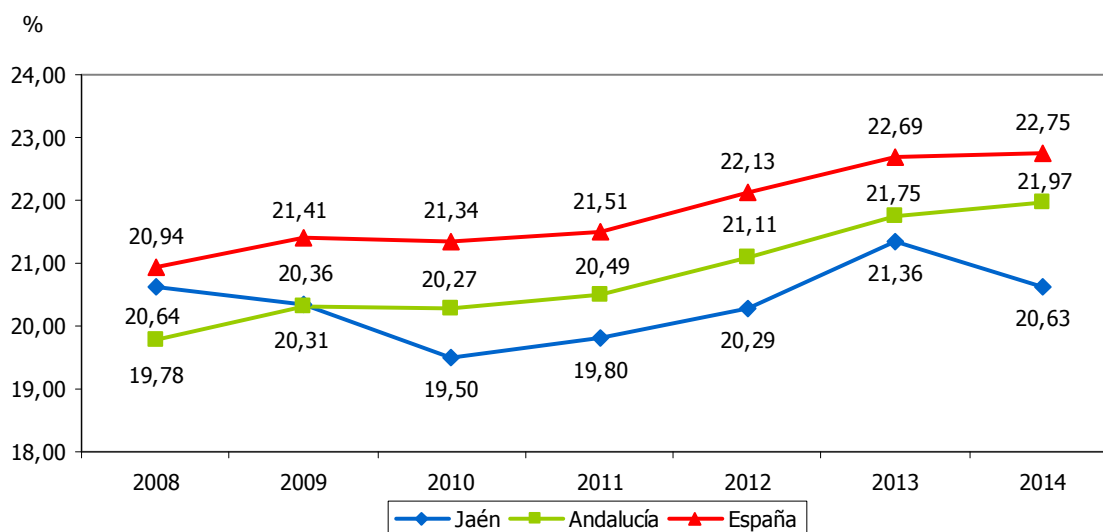



<b>AFILIACIONES DE MUJERES EN ALTA LABORAL EN EL RÉGIMEN DE AUTÓNOMOS DE LA SEGURIDAD SOCIAL RESPECTO AL TOTAL</b>													<b>8.35b</b>	
<b>ESTRATEGIA/S</b>					Jaén, provincia para la convivencia y el bienestar social									
<b>TENDENCIA DESEADA/VALOR A ALCANZAR</b>					Aumento									
<b>DEFINICIÓN/DESCRIPCIÓN DEL INDICADOR</b>					Afiliaciones de mujeres en alta laboral en el régimen de autónomos de la Seguridad Social en relación al total de afiliaciones de mujeres									
<b>UNIDAD DE MEDIDA</b>					%									
<b>ÚLTIMO DATO DISPONIBLE</b>					12,81									
<b>FECHA DEL ÚLTIMO DATO DISPONIBLE</b>					2014									
<b>FUENTE</b>					Ministerio de Empleo y Seguridad Social, <i>Afiliaciones en alta laboral</i> Elaboración propia									
<b>PERIODICIDAD</b>					Mensual									
<b>OTRA INFORMACIÓN RELEVANTE</b>					Los datos anuales se han calculado como media de los doce meses									
2008	2009	2010	2011	2012	2013	2014	2015	2016	2017	2018	2019	2020		
12,27	11,97	11,61	11,53	11,81	12,76	12,81								

**GRÁFICO DE EVOLUCIÓN DEL INDICADOR**

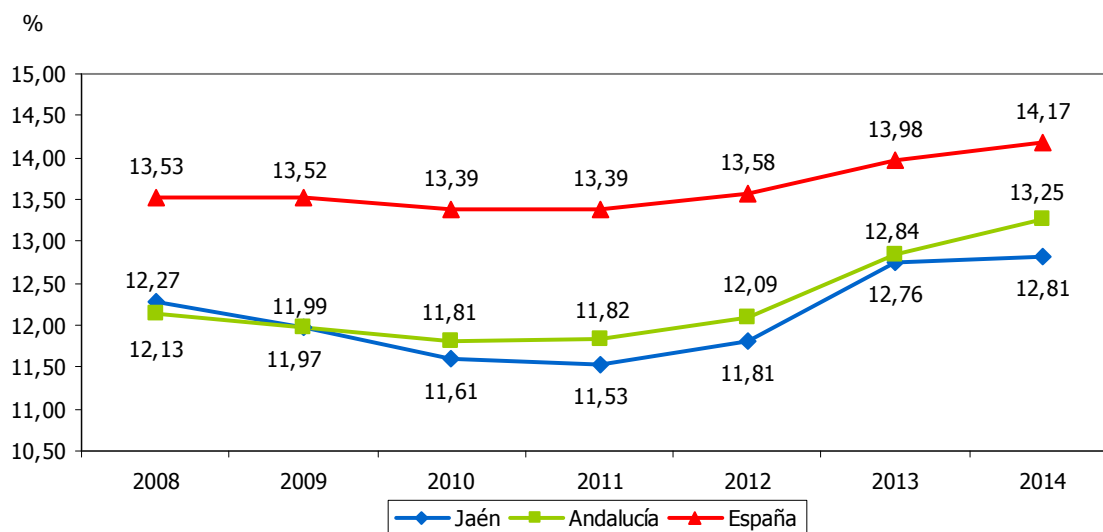





CONDENAS DE LOS HOMBRES ENJUICIADOS POR VIOLENCIA DE GÉNERO													8.51a	
<b>ESTRATEGIA/S</b>						Jaén, provincia para la convivencia y el bienestar social								
<b>TENDENCIA DESEADA/VALOR A ALCANZAR</b>						-								
<b>DEFINICIÓN/DESCRIPCIÓN DEL INDICADOR</b>						Condenas de los hombres enjuiciados por violencia de género en relación al total de los procesados								
<b>UNIDAD DE MEDIDA</b>						%								
<b>ÚLTIMO DATO DISPONIBLE</b>						81,12								
<b>FECHA DEL ÚLTIMO DATO DISPONIBLE</b>						2013								
<b>FUENTE</b>						Consejo General del Poder Judicial, <i>Observatorio contra la violencia doméstica y de género</i>								
<b>PERIODICIDAD</b>						Anual								
<b>OTRA INFORMACIÓN RELEVANTE</b>														
2008	2009	2010	2011	2012	2013	2014	2015	2016	2017	2018	2019	2020		
77,92	67,88	78,48	81,60	80,30	81,12									

GRÁFICO DE EVOLUCIÓN DEL INDICADOR

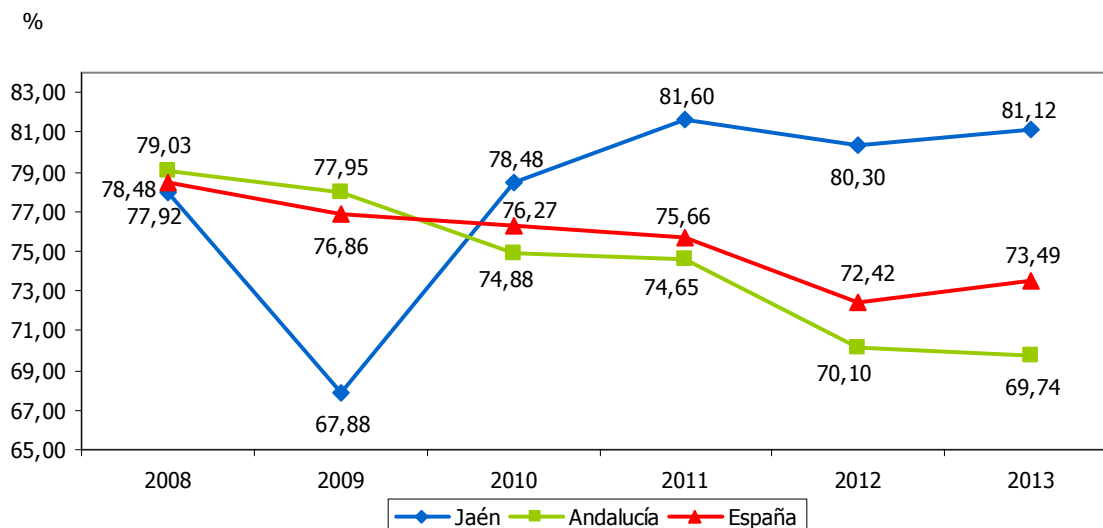



CONDENAS DE LAS MUJERES ENJUICIADAS POR VIOLENCIA DE GÉNERO												8.51b
<b>ESTRATEGIA/S</b>												Jaén, provincia para la convivencia y el bienestar social
<b>TENDENCIA DESEADA/VALOR A ALCANZAR</b>												-
<b>DEFINICIÓN/DESCRIPCIÓN DEL INDICADOR</b>												Condenas de las mujeres enjuiciadas por violencia de género en relación al total de las procesadas
<b>UNIDAD DE MEDIDA</b>												%
<b>ÚLTIMO DATO DISPONIBLE</b>												-
<b>FECHA DEL ÚLTIMO DATO DISPONIBLE</b>												2013
<b>FUENTE</b>												Consejo General del Poder Judicial, <i>Observatorio contra la violencia doméstica y de género</i>
<b>PERIODICIDAD</b>												Anual
<b>OTRA INFORMACIÓN RELEVANTE</b>												En los ejercicios 2011, 2012 y 2013 no se ha enjuiciado ninguna mujer por violencia de género en la provincia de Jaén
2008	2009	2010	2011	2012	2013	2014	2015	2016	2017	2018	2019	2020
100,00	40,00	100,00	-	-	-							

GRÁFICO DE EVOLUCIÓN DEL INDICADOR

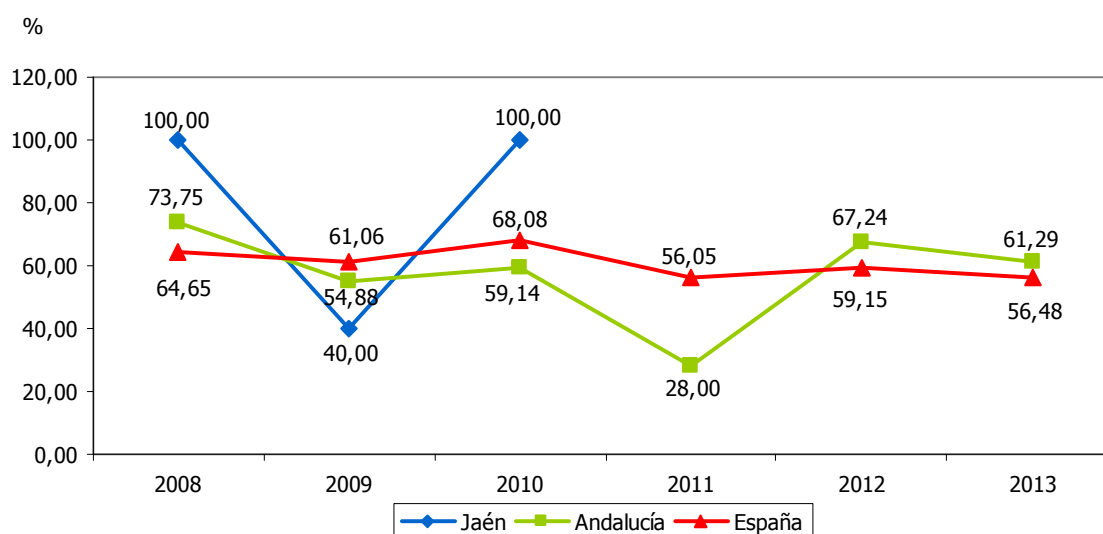



# BIBLIOGRAFÍA Y FUENTES





## 5. BIBLIOGRAFÍA Y FUENTES DE INFORMACIÓN ESTADÍSTICA

Administrador de Infraestructuras Ferroviarias (ADIF).

Agencia Andaluza de la Energía, *Datos energéticos de Andalucía*.

Agencia Andaluza de la Energía, *Info-ENERGÍA*.

Agencia Andaluza de Promoción Exterior, *Empresas Exportadoras*.

Agencia de Información y Control Alimentarios (AICA), *Información de Mercados*.

Agencia IDEA.

Banco de España (varios años), *Boletín Estadístico*.

Comisión del Mercado de las Telecomunicaciones (varios años), *Informe de penetración de servicios e infraestructuras de telecomunicaciones por provincias y CCAA*.

Consejería de Agricultura, Pesca y Desarrollo Rural, *Censo ganadero*.

Consejería de Agricultura, Pesca y Desarrollo Rural, *Estadísticas de la Producción Ecológica*.

Consejería de Agricultura, Pesca y Desarrollo Rural, *Estadísticas de Producción Integrada*.

Consejería de Agricultura, Pesca y Desarrollo Rural, *Macromagnitudes agrarias*.

Consejería de Educación, Cultura y Deporte, *Alumnado Escolarizado en el Sistema Educativo Andaluz*.

Consejería de Educación, Cultura y Deporte, *Catálogo General del Patrimonio Histórico Andaluz*.

Consejería de Educación, Cultura y Deporte, *Estadísticas de bibliotecas públicas de Andalucía*

Consejería de Educación, Cultura y Deporte, *Estadísticas de la red de espacios culturales de Andalucía*.

Consejería de Educación, Cultura y Deporte, *Estadísticas de museos públicos de Andalucía*.

Consejería de Educación, Cultura y Deporte, *Estadísticas del Registro Andaluz de Entidades Deportivas*.

Consejería de Educación, Cultura y Deporte, *Recursos Humanos del Sistema Educativo en Andalucía*.

Consejería de Educación, Cultura y Deporte, *Recursos y utilización del Sistema Educativo en Andalucía*.

Consejería de Educación, Cultura y Deporte, *Sistema Andaluz de Indicadores de la Educación*.

Consejería de Fomento y Vivienda, *Planes Generales de Aforos*.

Consejería de Justicia e Interior, *Estadísticas de Asociaciones en Andalucía*.



- Consejería de Justicia e Interior, *Registro de Asociaciones de Andalucía*.
- Consejería de Medio Ambiente y Ordenación del Territorio (varios años), *Informe de Medio Ambiente en Andalucía*.
- Consejería de Medio Ambiente y Ordenación del Territorio (varios años), *La aplicación del régimen del comercio de derechos de emisión de gases de efecto invernadero en Andalucía*.
- Consejo Andaluz de Relaciones Laborales (varios años), *Memoria de negociación colectiva*.
- Consejo Económico y Social de Andalucía (varios años), *Informe sobre la Situación Socioeconómica de Andalucía*.
- Consejo Económico y Social de la provincia de Jaén (varios años), *Memoria sobre la situación socioeconómica y laboral de la provincia de Jaén*.
- Consejo General del Poder Judicial, *Observatorio contra la violencia doméstica y de género*.
- Consejo Oleícola Internacional (COI), *Cifras de aceite de oliva*.
- Consejo Superior de Cámaras de Comercio, Industria y Navegación de España, *Base de datos de Comercio Exterior*.
- Delegación Territorial de Agricultura, Pesca y Medio Ambiente de la Junta de Andalucía en Jaén.
- Delegación Territorial de Educación, Cultura y Deporte de la Junta de Andalucía en Jaén.
- Delegación Territorial de Igualdad, Salud y Políticas Sociales de la Junta de Andalucía en Jaén.
- Diputación de Jaén, *Encuesta de Infraestructuras y Equipamientos Locales*.
- Diputación de Jaén, *Portal de Turismo de la provincia de Jaén*, <http://www.promojaen.es>.
- Empresa Pública de Deporte Andaluz (varios años), *Hábitos y actitudes de la población andaluza ante el deporte*.
- Estudios Económicos de Andalucía (ESECA) (varios años): *Observatorio Turístico de la provincia de Jaén*, Diputación Provincial de Jaén.
- Fundación ANDALTEC-Centro Tecnológico del Plástico.
- Fundación CETEMET-Centro Tecnológico Metalmecánico y del Transporte.
- Fundación CITOLIVA-Centro Tecnológico del Olivar y del Aceite.
- FUNDACIÓN DE CAJAS DE AHORROS (FUNCAS) (varios años): *Balance Económico Regional (autonomías y provincias)*.
- Fundación Innovarcilla-Centro Tecnológico de la Cerámica.
- Fundación para la Promoción y el Desarrollo del Olivar y del Aceite de Oliva, *POOLred*.
- Guía Michelin, <http://www.viamichelin.es>.
- Instituto de Estadística y Cartografía de Andalucía (IECA), *Anuario Estadístico de Andalucía*.
- Instituto de Estadística y Cartografía de Andalucía (IECA), *Demografía empresarial de Andalucía*.



- Instituto de Estadística y Cartografía de Andalucía (IECA), *Directorio de Empresas y Establecimientos con Actividad Económica en Andalucía, BADEA.*
- Instituto de Estadística y Cartografía de Andalucía (IECA), *Encuesta de Coyuntura Turística de Andalucía.*
- Instituto de Estadística y Cartografía de Andalucía (IECA), *Encuesta sobre equipamiento y uso de Tecnologías de la Información y Comunicación en los hogares. Resultados de Andalucía.*
- Instituto de Estadística y Cartografía de Andalucía (IECA), *Indicadores de Confianza Empresarial de Andalucía.*
- Instituto de Estadística y Cartografía de Andalucía (IECA), *Indicadores sociales: cohesión y protección social.*
- Instituto de Estadística y Cartografía de Andalucía (IECA), *Sistema de Información Multiterritorial de Andalucía.*
- Instituto de Investigación y Formación Agraria y Pesquera (IFAPA).
- Instituto Nacional de Estadística (INE), *Cinematografía.*
- Instituto Nacional de Estadística (INE), *Contabilidad Regional de España.*
- Instituto Nacional de Estadística (INE), *Directorio Central de Empresas.*
- Instituto Nacional de Estadística (INE), *Encuesta de Ocupación de Alojamientos de Turismo Rural.*
- Instituto Nacional de Estadística (INE), *Encuesta de Ocupación en Apartamentos Turísticos.*
- Instituto Nacional de Estadística (INE), *Encuesta de Ocupación en Campings.*
- Instituto Nacional de Estadística (INE), *Encuesta de Ocupación Hotelera.*
- Instituto Nacional de Estadística (INE), *Encuesta de Población Activa.*
- Instituto Nacional de Estadística (INE), *Estadística de Variaciones Residenciales.*
- Instituto Nacional de Estadística (INE), *Estadísticas del Padrón Continuo.*
- Instituto Nacional de Estadística (INE), *Explotación estadística del Padrón.*
- Instituto Nacional de Estadística (INE), *Indicadores de Confianza Empresarial.*
- Instituto Nacional de Estadística (INE), *Indicadores de crecimiento y estructura de la población.*
- Instituto Nacional de Estadística (INE), *Indicadores Demográficos Básicos.*
- Instituto Nacional de Estadística (INE), *Indicadores sociales.*
- Instituto Nacional de Estadística (INE), *Movimiento natural de la población.*
- Instituto Nacional de Estadística (INE), *Padrón Municipal.*
- Instituto Nacional de Estadística (INE), *Producción editorial de libros.*
- Jefatura Provincial de Inspección de Telecomunicaciones del Ministerio de Industria, Energía y Turismo.



MARTÍN MESA, A., DURO COBO, J. J. y ALCALÁ OLID, F. (varios años): *Observatorio económico de la provincia de Jaén*, Diputación Provincial de Jaén y Universidad de Jaén.

Mercado de Futuros del Aceite de Oliva (MFAO), *Balance*.

Ministerio de Agricultura, Alimentación y Medio Ambiente (varios años), *Anuario de Estadística*.

Ministerio de Agricultura, Alimentación y Medio Ambiente, *Estadísticas de agricultura ecológica*.

Ministerio de Agricultura, Alimentación y Medio Ambiente, *Resumen de los datos sobre producción integrada*.

Ministerio de Economía y Competitividad, *DataComex. Estadísticas del comercio exterior español*.

Ministerio de Empleo y Seguridad Social (varios años), *Anuario de estadísticas del Ministerio*.

Ministerio de Empleo y Seguridad Social, *Afiliaciones en alta laboral*.

Ministerio de Empleo y Seguridad Social, *Estadísticas de Condiciones de Trabajo y Relaciones Laborales*.

Ministerio de Empleo y Seguridad Social, *Estadísticas de Mercado de Trabajo*.

Ministerio de Fomento (varios años), *Anuario estadístico*.

Ministerio de Fomento, *Mapas de tráfico. Plano general*.

Ministerio de Sanidad, Servicios Sociales e Igualdad, *Boletín Estadístico de violencia de género*.

Ministerio del Interior (varios años), *Anuario Estadístico*.

Oficina Española de Patentes y Marcas, *Estadísticas de Propiedad Industrial*.

Oficina Española de Patentes y Marcas, *Estadísticas quincenales de Patentes Nacionales*.

Renfe, <http://www.renfe.com>.

SEOPAN, *Observatorio del sector de la construcción*.

Servicio Andaluz de Empleo (SAE), *Informes del Mercado Laboral Andaluz*.

Servicio Público de Empleo Estatal (SEPE), *Estadísticas mensuales de contratos*.

Servicio Público de Empleo Estatal (SEPE), *Estadísticas prestaciones*.

Servicio Público de Empleo Estatal (SEPE), *Resúmenes mensuales*.

Tesorería General de la Seguridad Social, *Estadísticas de otras prestaciones*.

Universidad de Jaén (varios años), *Anuario Estadístico*.

Vicerrectorado de Investigación, Desarrollo Tecnológico e Innovación de la Universidad de Jaén.

Vicerrectorado de Planificación, Calidad, Responsabilidad Social y Comunicación de la Universidad de Jaén.



*La evaluación permite  
la retroalimentación y el aprendizaje  
sobre la propia experiencia y, por otro lado,  
es un instrumento de rendición de cuentas  
sobre lo que se ha hecho y se está haciendo,  
como parte del proceso de democratización  
y participación en la toma de decisiones*



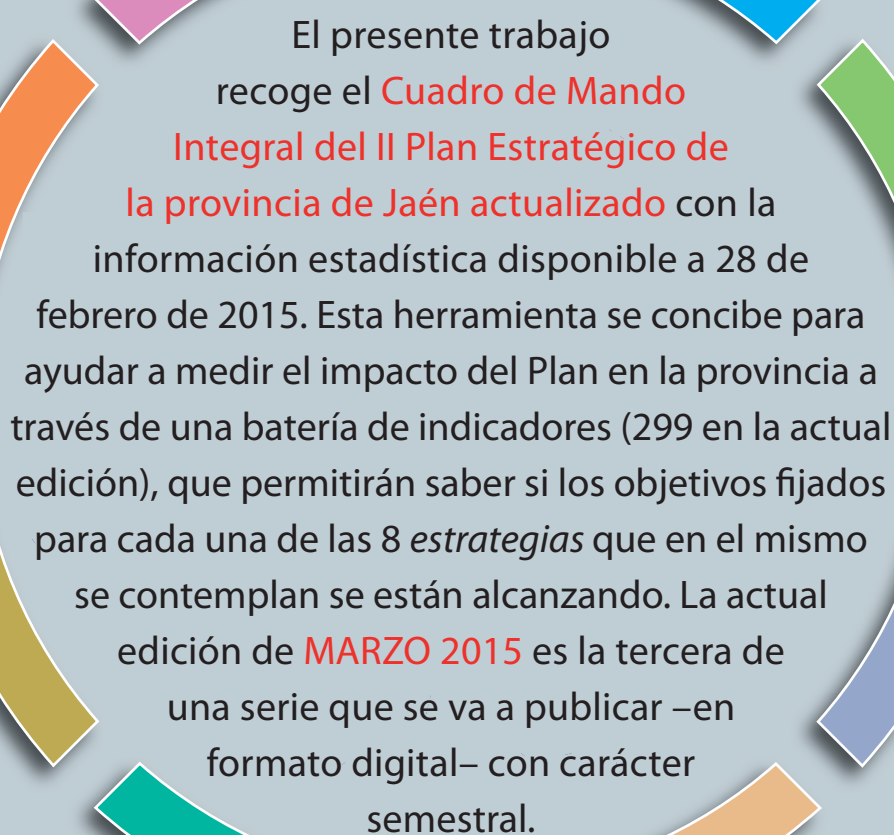

El presente trabajo recoge el **Cuadro de Mando Integral del II Plan Estratégico de la provincia de Jaén actualizado** con la información estadística disponible a 28 de febrero de 2015. Esta herramienta se concibe para ayudar a medir el impacto del Plan en la provincia a través de una batería de indicadores (299 en la actual edición), que permitirán saber si los objetivos fijados para cada una de las 8 *estrategias* que en el mismo se contemplan se están alcanzando. La actual edición de **MARZO 2015** es la tercera de una serie que se va a publicar –en formato digital– con carácter semestral.