

# VARIACIÓN INTERANUAL DEL PRODUCTO INTERIOR BRUTO (%)

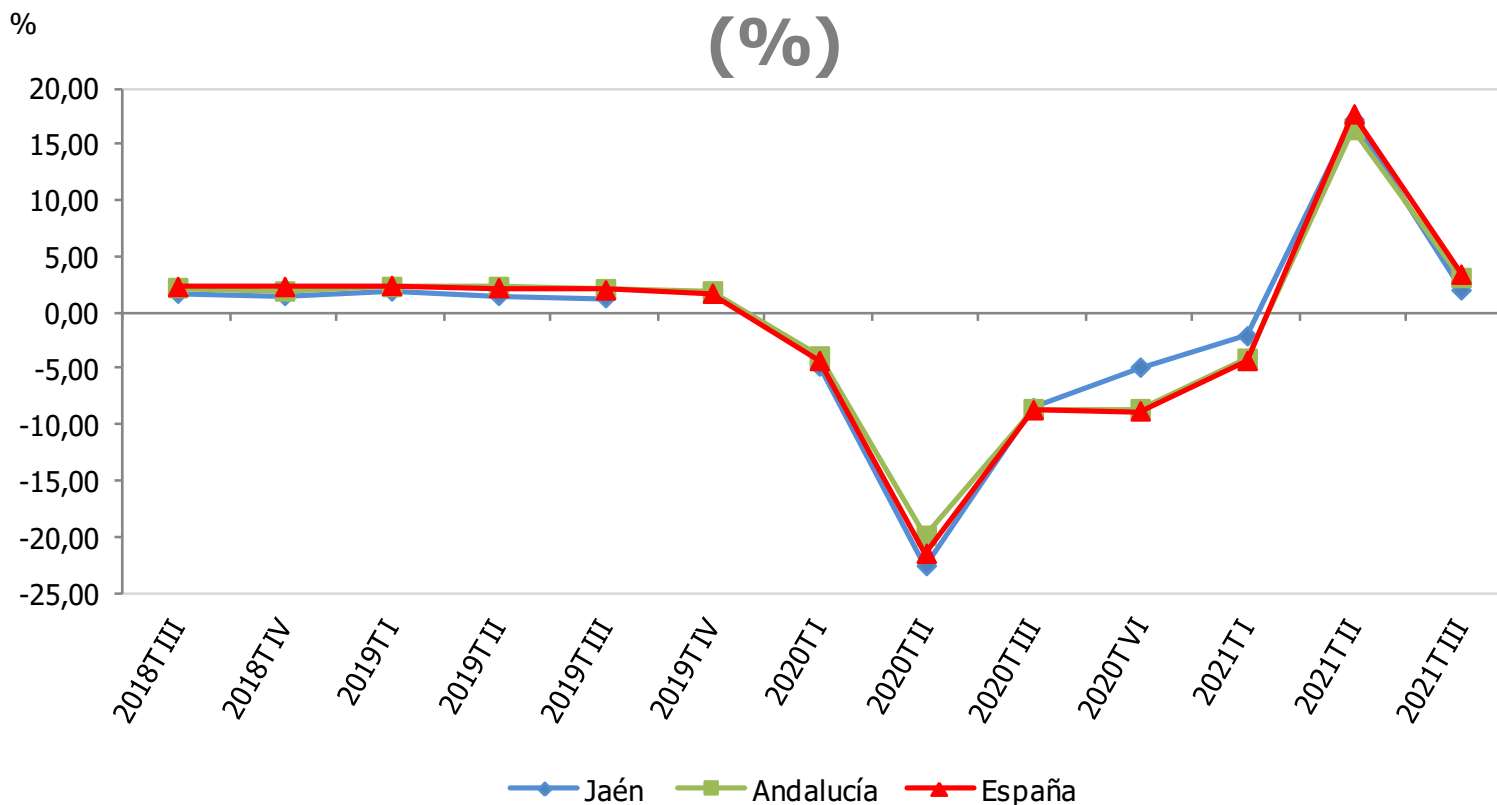

Variación interanual del PIB (%)	IIIT 2021
España	3,4
Andalucía	3,1
Jaén	2,0

Fuente: Instituto Nacional de Estadística (INE), *Contabilidad Nacional de España*. Instituto de Estadística y Cartografía de Andalucía (IECA), *Contabilidad Regional Trimestral de Andalucía*. Analistas Económicos de Andalucía, *Previsiones económicas de Andalucía*. Oficina Técnica de la Fundación "Estrategias para el desarrollo económico y social de la provincia de Jaén".

# VARIACIÓN INTERANUAL DEL NÚMERO DE MATRICULACIONES DE VEHÍCULOS TURISMOS (%)

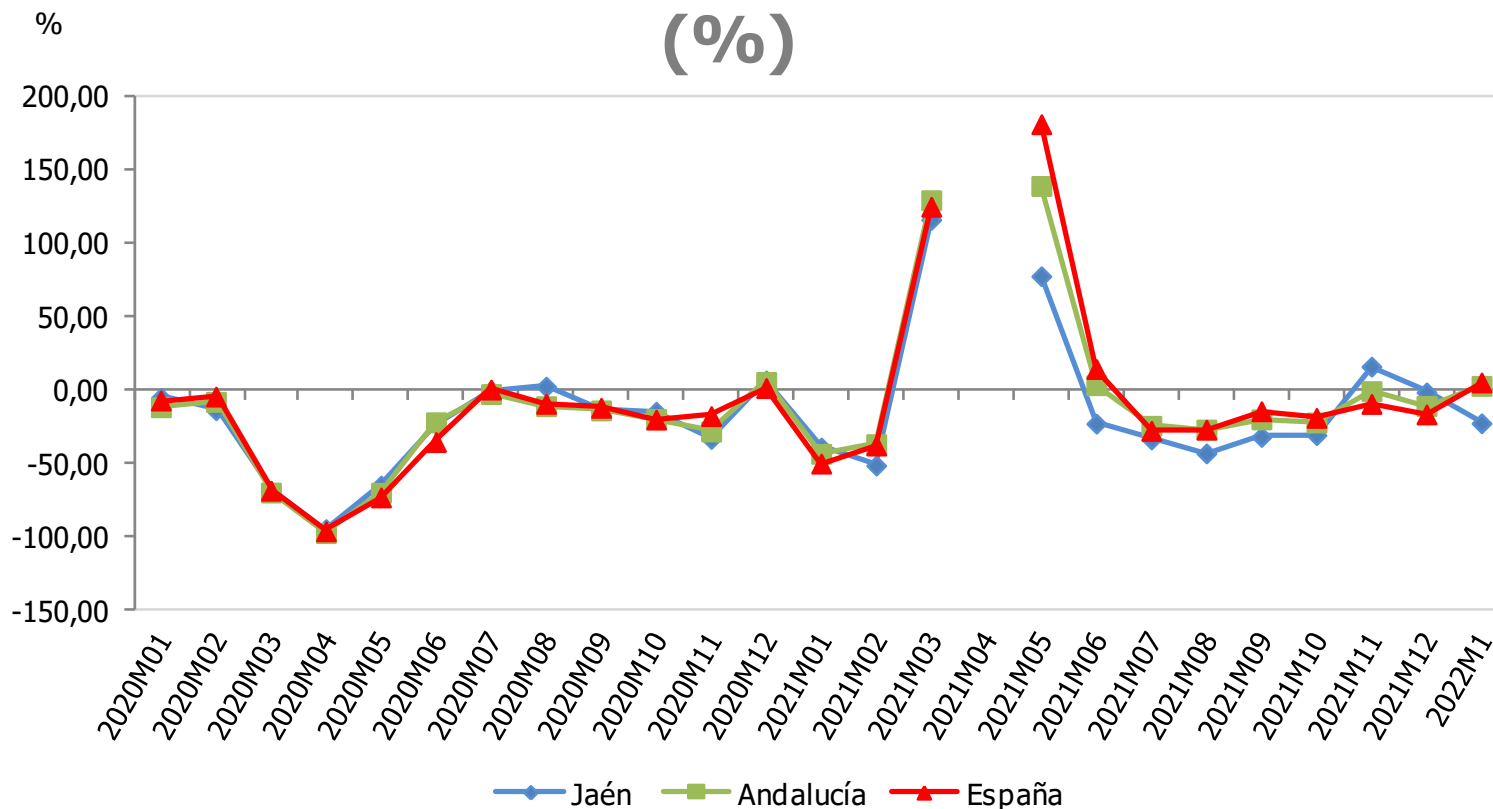

Matriculaciones de vehículos turismos	Enero 2022	Variac. mensual (%)	Variac. Interanual (%)
España	49.787	-48,29	5,10
Andalucía	6.056	-45,19	2,78
Jaén	367	-58,76	-22,74

Nota: La variación interanual de abril 2021 no se recoge en la gráfica, al no estar dentro de la escala utilizada.

Fuente: Dirección General de Tráfico, *Portal estadístico*. Oficina Técnica de la Fundación "Estrategias para el desarrollo económico y social de la provincia de Jaén".

# VARIACIÓN INTERANUAL DEL NÚMERO DE MATRICULACIONES DE CAMIONES Y FURGONETAS (%)

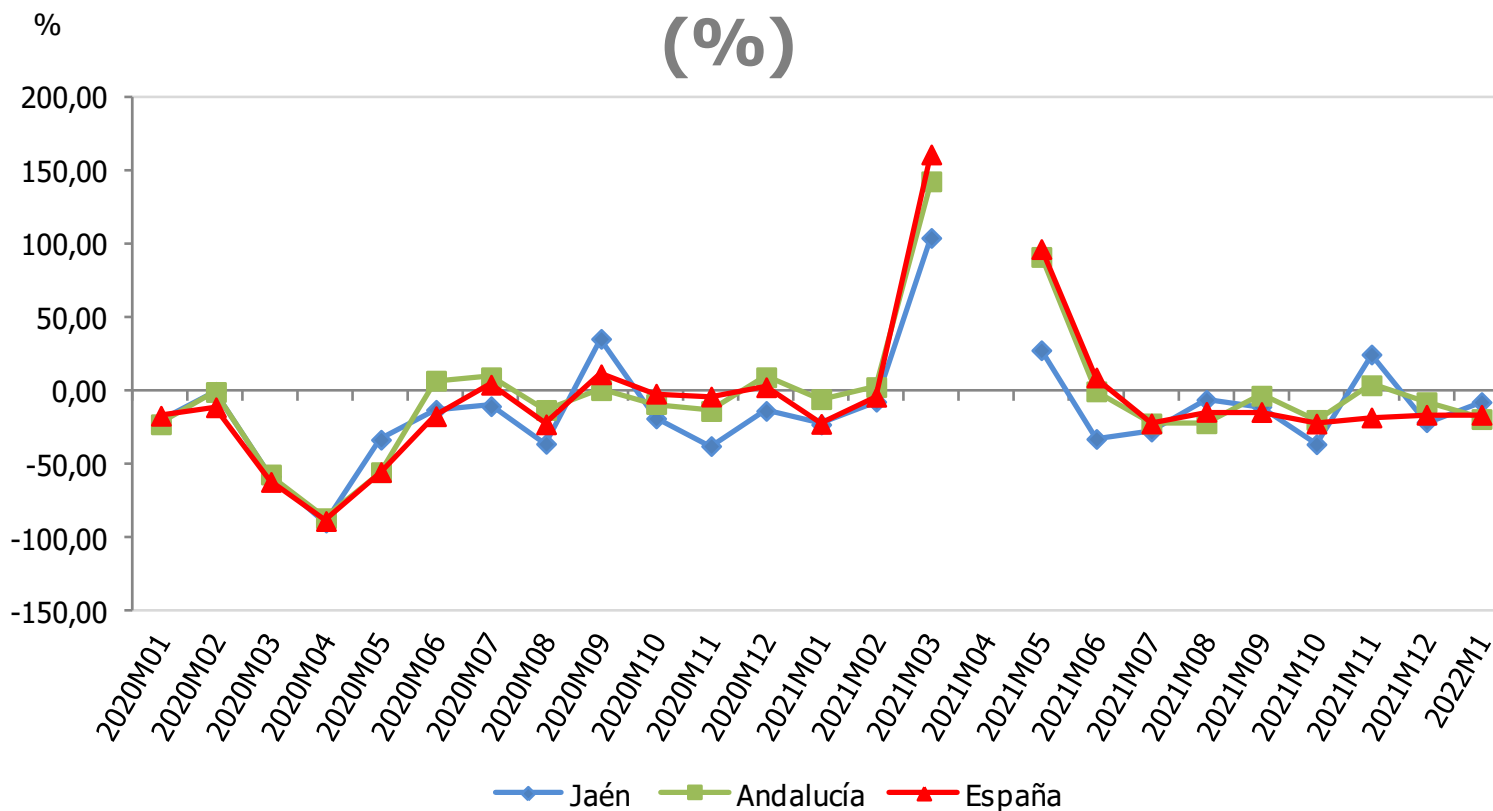

Matriculaciones de camiones y furgonetas	Enero 2022	Variac. mensual (%)	Variac. Interanual (%)
España	8.830	-35,07	-16,36
Andalucía	1.049	-34,97	-19,25
Jaén	96	-15,79	-7,69

Nota: La variación interanual de abril 2021 no se recoge en la gráfica, al no estar dentro de la escala utilizada.

Fuente: Dirección General de Tráfico, *Portal estadístico*. Oficina Técnica de la Fundación "Estrategias para el desarrollo económico y social de la provincia de Jaén".

# VARIACIÓN INTERANUAL DEL NÚMERO DE MATRICULACIONES DE TRACTORES INDUSTRIALES (%)

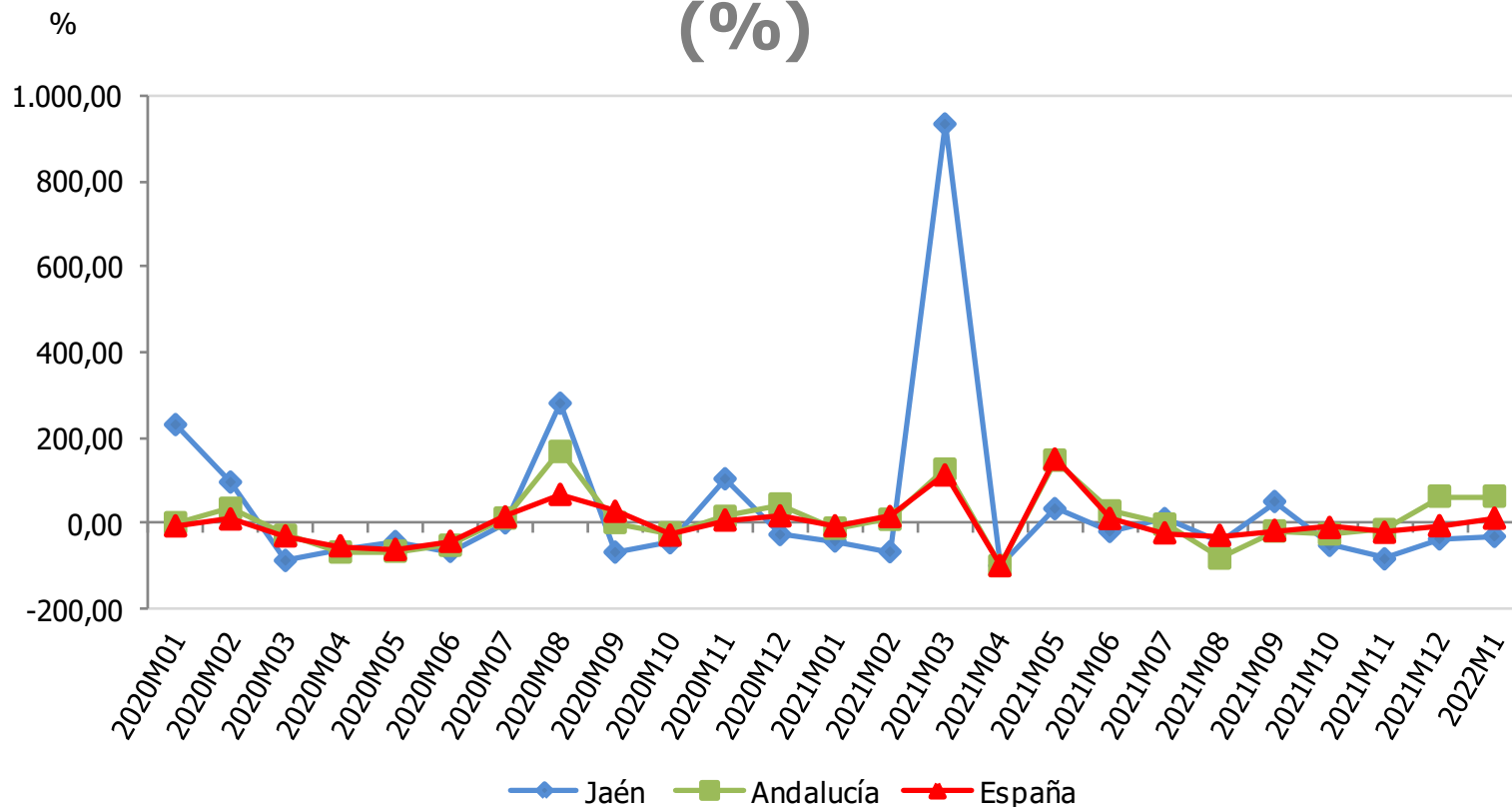

Matriculaciones de tractores industriales	Enero 2022	Variac. mensual (%)	Variac. Interanual (%)
España	1.774	49,20	11,08
Andalucía	361	51,05	62,61
Jaén	13	160,00	-31,58

Nota: La variación interanual de abril 2021 no se recoge en la gráfica, al no estar dentro de la escala utilizada.

Fuente: Dirección General de Tráfico, *Portal estadístico*. Oficina Técnica de la Fundación "Estrategias para el desarrollo económico y social de la provincia de Jaén".

# VARIACIÓN INTERANUAL DEL ÍNDICE DE PRECIOS DE CONSUMO (%)

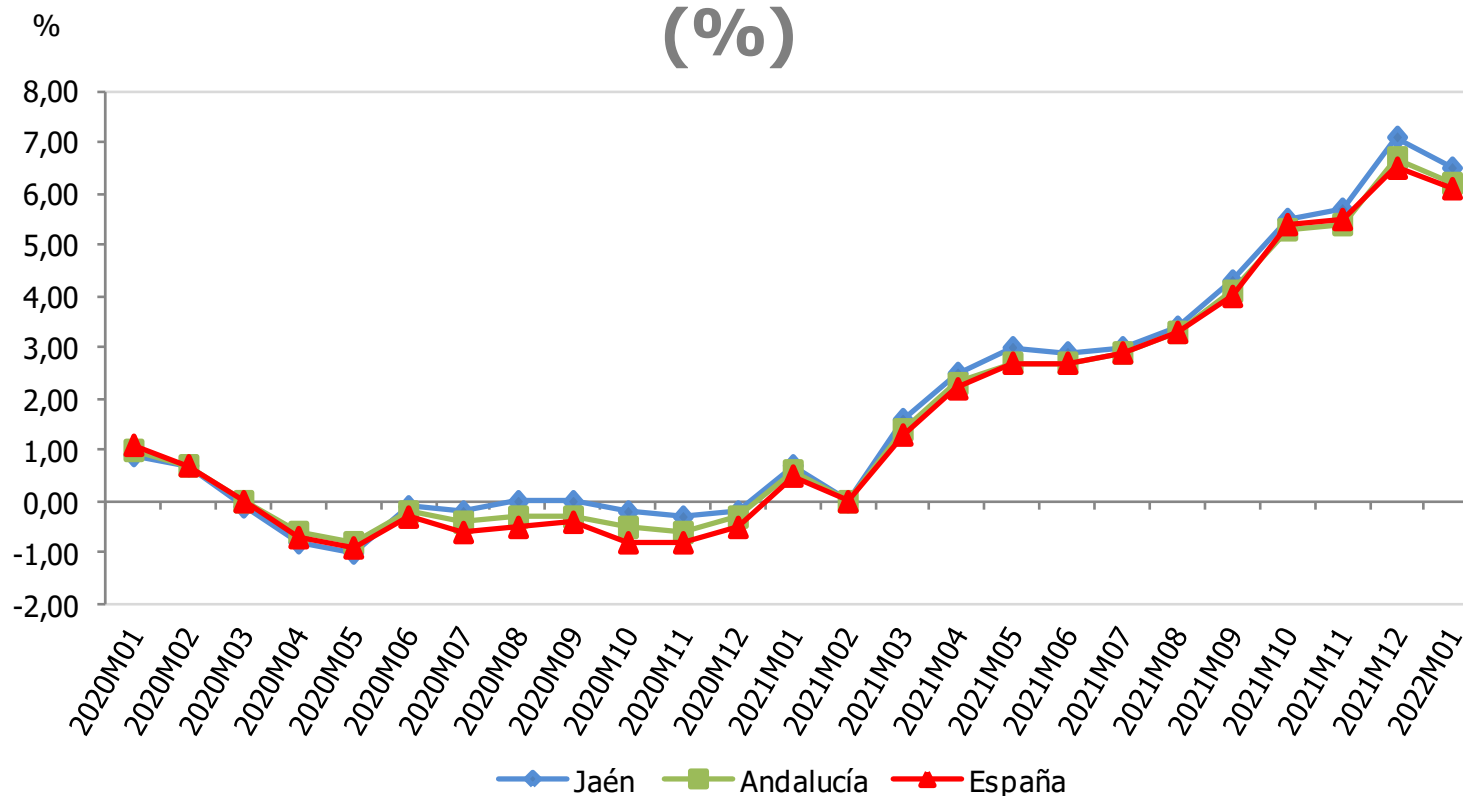

Variación del IPC enero (%)	Mensual	Interanual
España	-0,4	6,1
Andalucía	-0,5	6,2
Jaén	-0,8	6,5

Fuente: Instituto Nacional de Estadística (INE), *Índice de Precios de Consumo (IPC)*. Oficina Técnica de la Fundación "Estrategias para el desarrollo económico y social de la provincia de Jaén".

# VARIACIÓN INTERANUAL DEL IPC DE VIVIENDA, AGUA, ELECTRICIDAD, GAS Y OTROS COMBUSTIBLES (%)

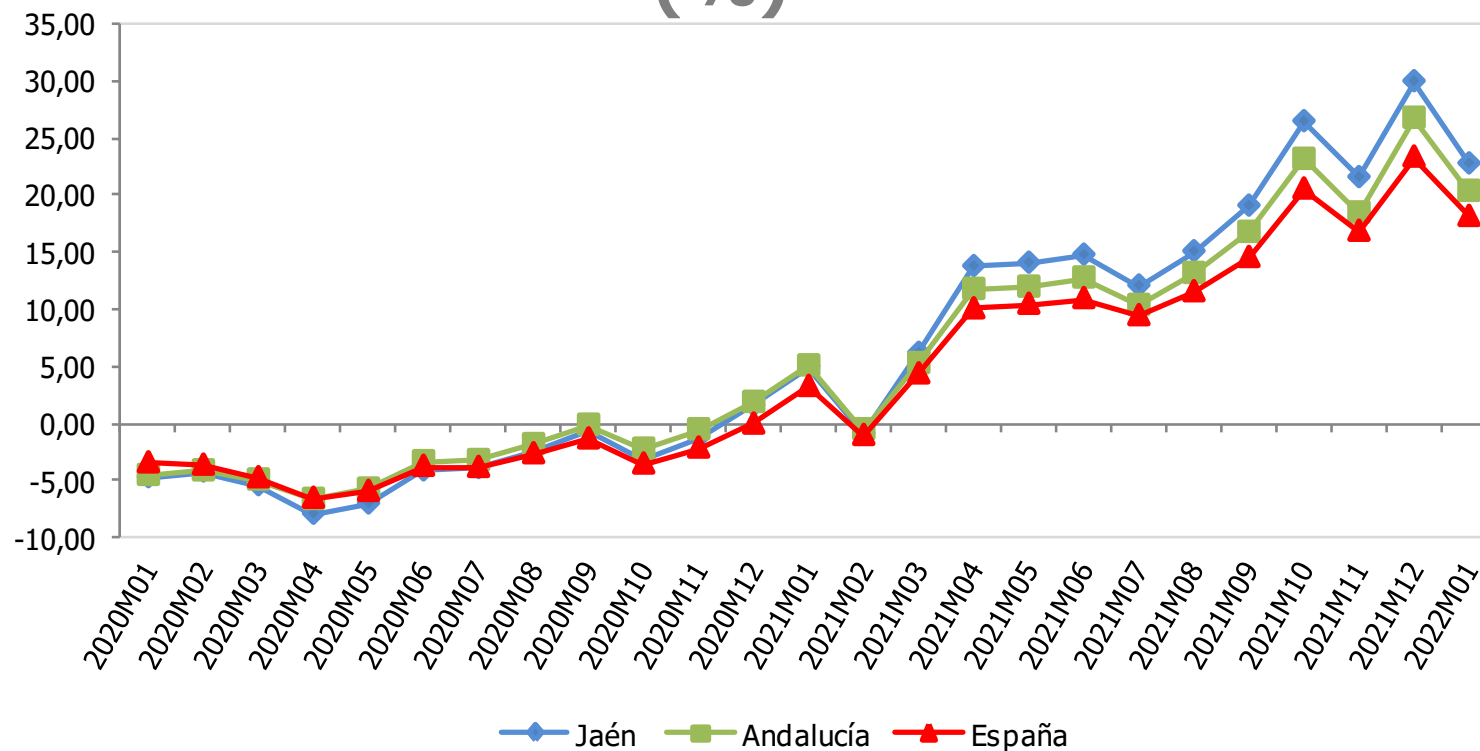

Variación del IPC vivienda enero (%)	Mensual	Interanual
España	-0,1	18,1
Andalucía	-0,6	20,3
Jaén	-0,7	22,7

Fuente: Instituto Nacional de Estadística (INE), *Índice de Precios de Consumo (IPC)*. Oficina Técnica de la Fundación "Estrategias para el desarrollo económico y social de la provincia de Jaén".

# VARIACIÓN INTERANUAL DEL IPC DE ALIMENTOS Y BEBIDAS NO ALCOHÓLICAS

## (%)

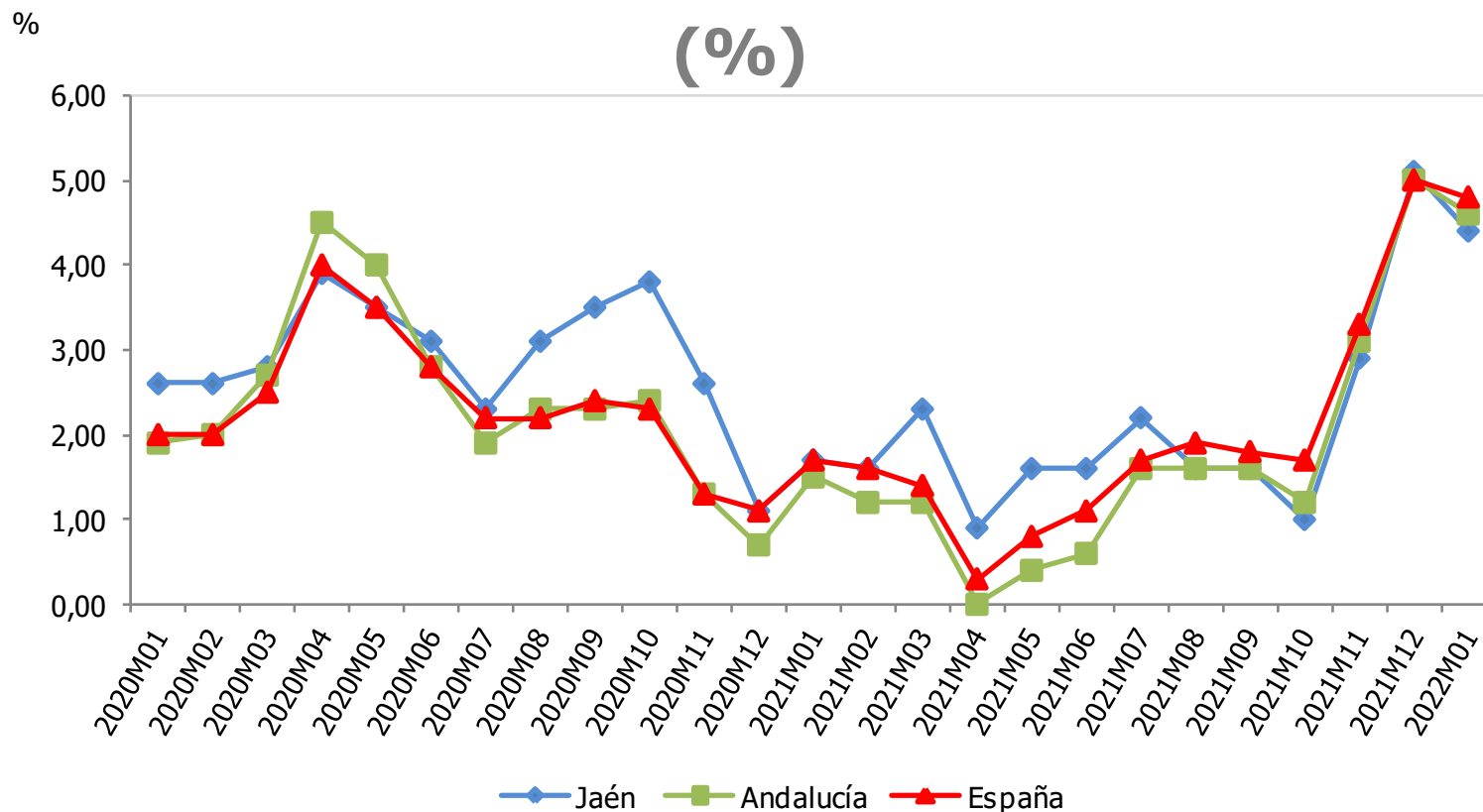

Variación del IPC alimentos enero (%)	Mensual	Interanual
España	0,7	4,8
Andalucía	0,6	4,6
Jaén	0,3	4,4

Fuente: Instituto Nacional de Estadística (INE), *Índice de Precios de Consumo (IPC)*. Oficina Técnica de la Fundación "Estrategias para el desarrollo económico y social de la provincia de Jaén".

# VARIACIÓN INTERANUAL DEL IPC DE RESTAURANTES Y HOTELES (%)

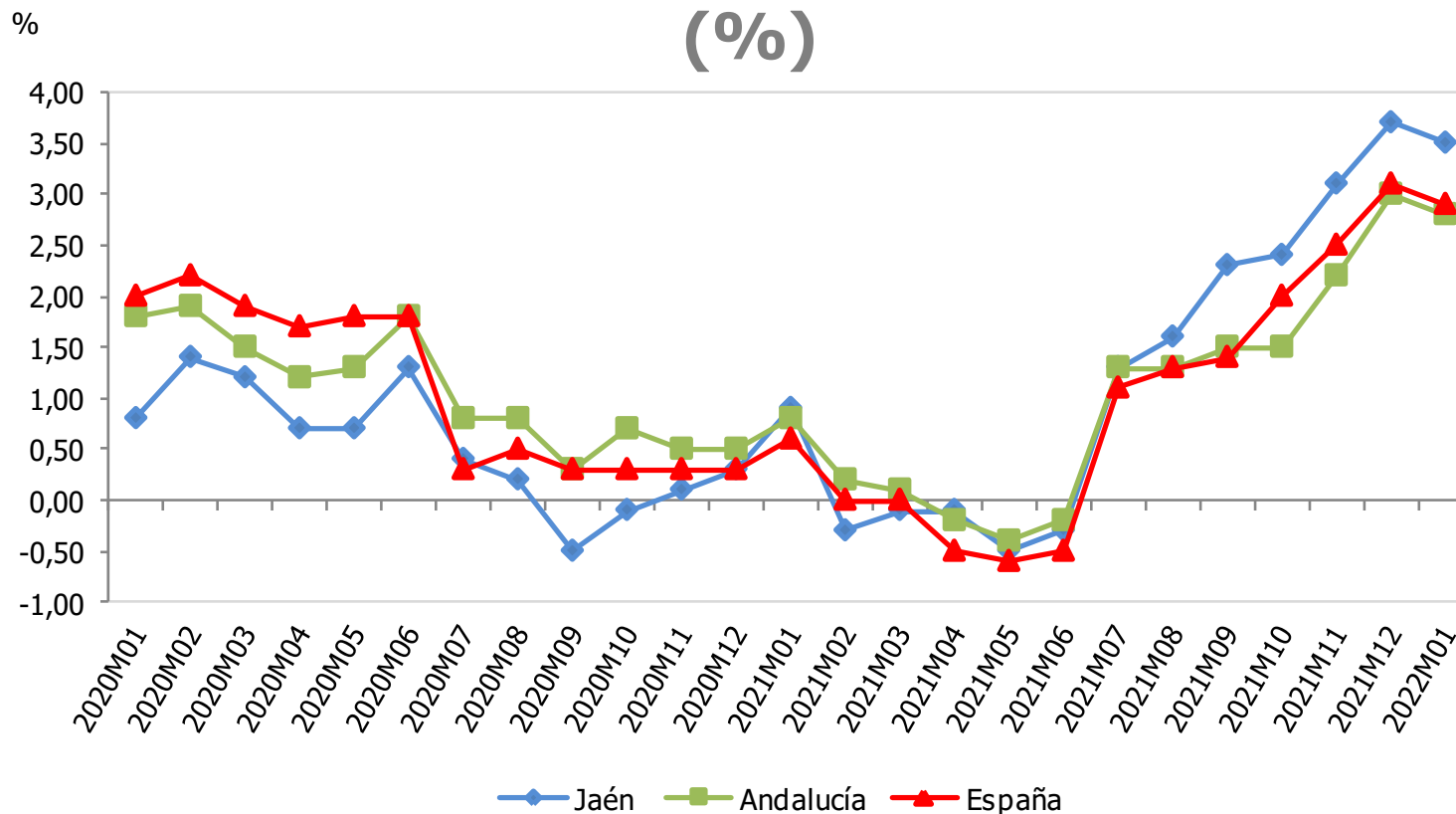

Variación del IPC rest. y hoteles enero (%)	Mensual	Interanual
España	0,0	2,9
Andalucía	-0,1	2,8
Jaén	-0,1	3,5

Fuente: Instituto Nacional de Estadística (INE), *Índice de Precios de Consumo (IPC)*. Oficina Técnica de la Fundación "Estrategias para el desarrollo económico y social de la provincia de Jaén".



# VARIACIÓN INTERANUAL DE LA LICITACIÓN DE OBRA PÚBLICA (%)

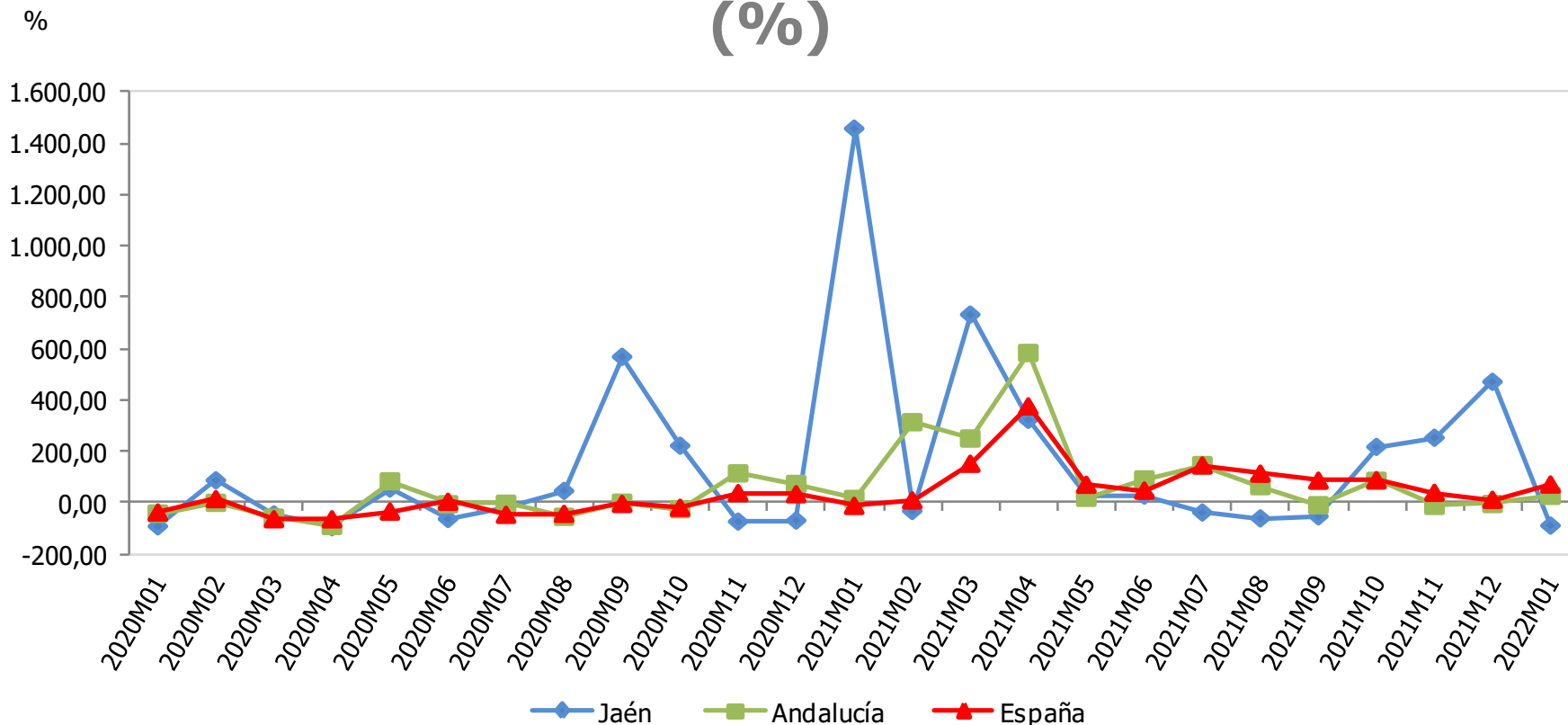

Licitación de obra pública (miles €)	Enero 2022	Variac. mensual (%)	Variac. interanual (%)
España	2.326.649	-15,48	71,66
Andalucía	291.746	6,94	27,52
Jaén	2.585	-87,48	-88,43

Fuente: SEOPAN, *Observatorio del sector de la construcción*. Oficina Técnica de la Fundación "Estrategias para el desarrollo económico y social de la provincia de Jaén".

# VARIACIÓN INTERANUAL DEL NÚMERO DE HIPOTECAS CONSTITUIDAS (%)

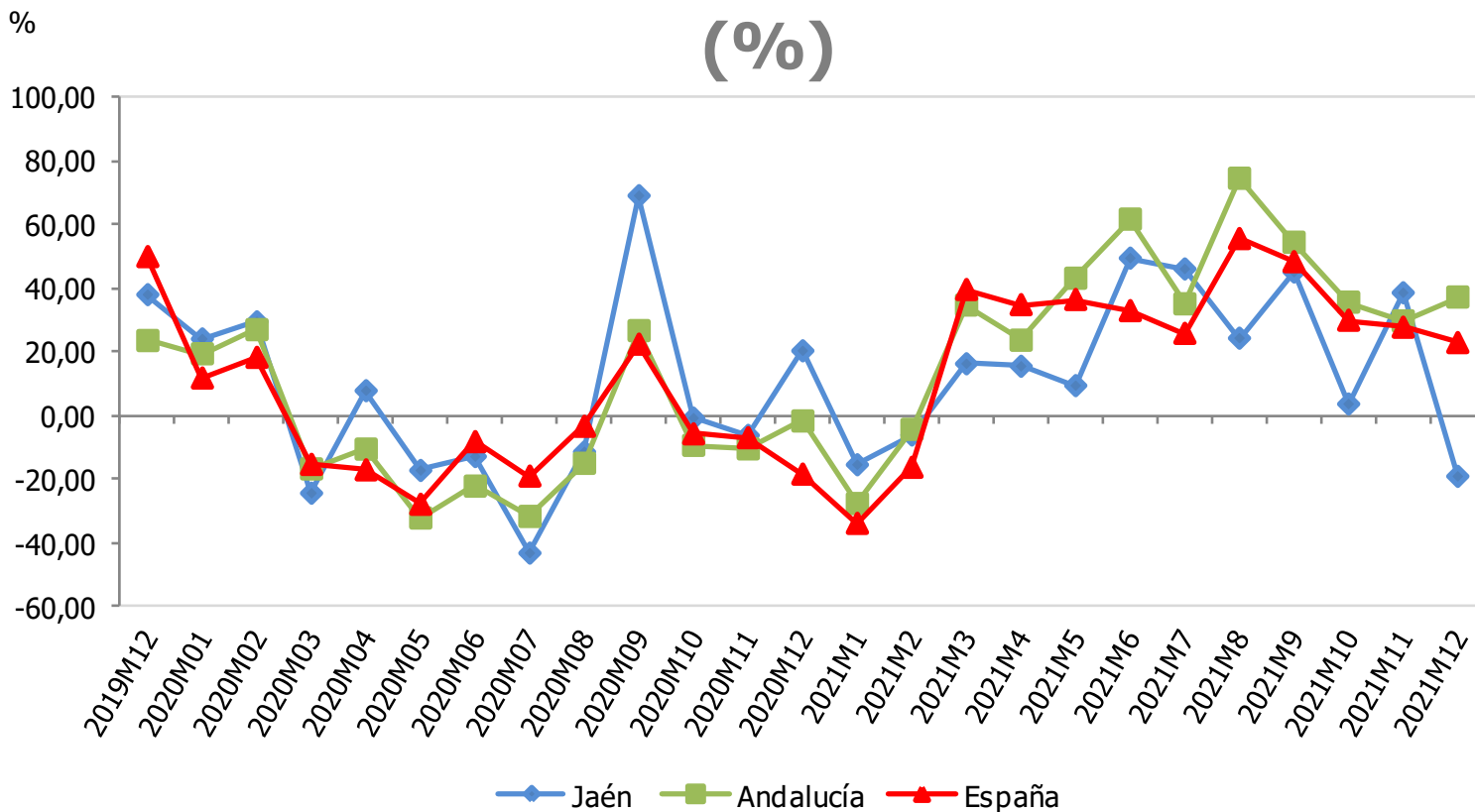

Hipotecas constituidas	Diciembre 2021	Variac. mensual (%)	Variac. interanual (%)
España	43.702	-12,19	22,87
Andalucía	9.100	-6,99	37,19
Jaén	350	-22,74	-19,17

Fuente: Instituto Nacional de Estadística (INE), *Estadística de hipotecas*. Oficina Técnica de la Fundación "Estrategias para el desarrollo económico y social de la provincia de Jaén".

# VARIACIÓN INTERANUAL DE LOS CRÉDITOS BANCARIOS (%)

%

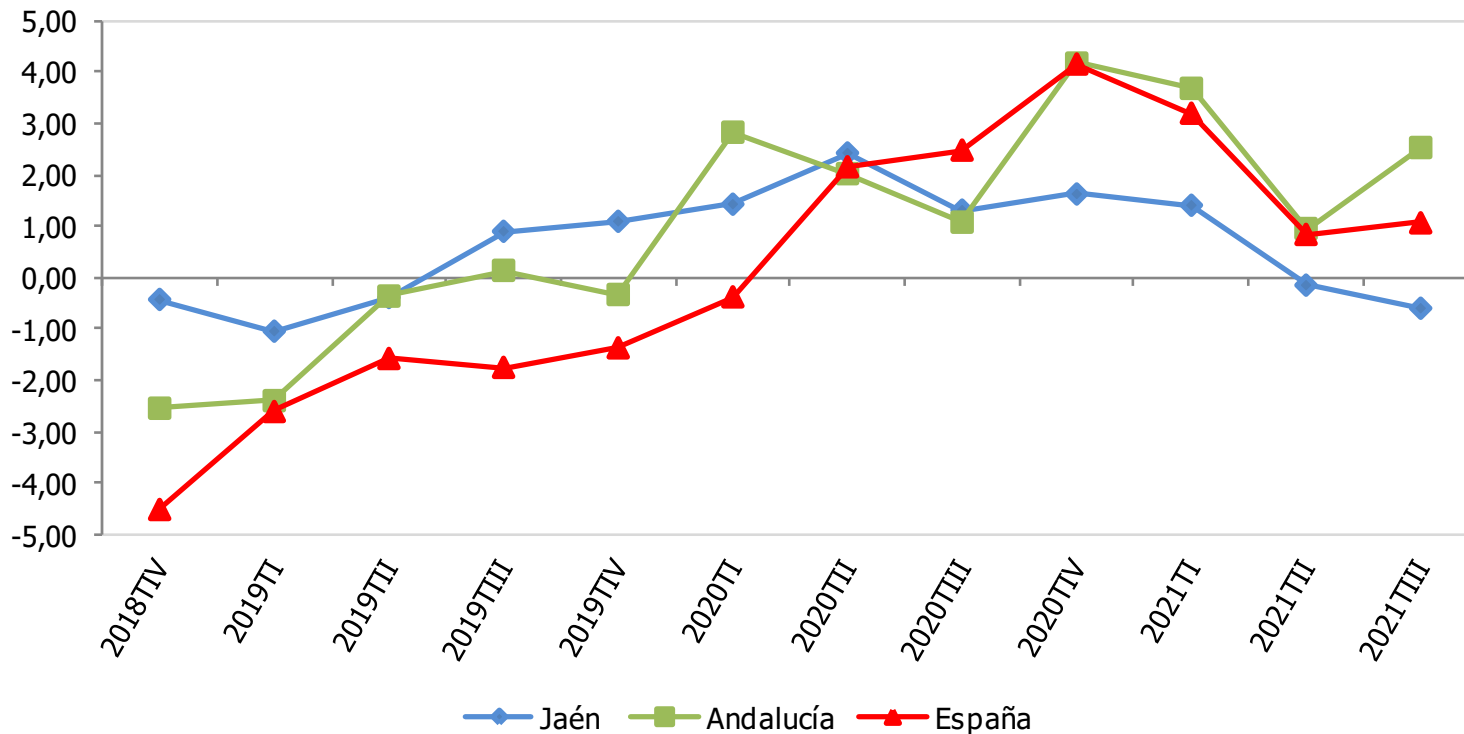

Créditos bancarios (mill. €)	IIIT 2021	Variac. trimestral (%)	Variac. interanual (%)
España	1.249.059	-1,45	1,07
Andalucía	153.059	-0,59	2,54
Jaén	8.873	-1,47	-0,59

Fuente: Banco de España, *Boletín Estadístico*. Oficina Técnica de la Fundación "Estrategias para el desarrollo económico y social de la provincia de Jaén".

# VARIACIÓN INTERANUAL DE LOS DEPÓSITOS BANCARIOS (%)

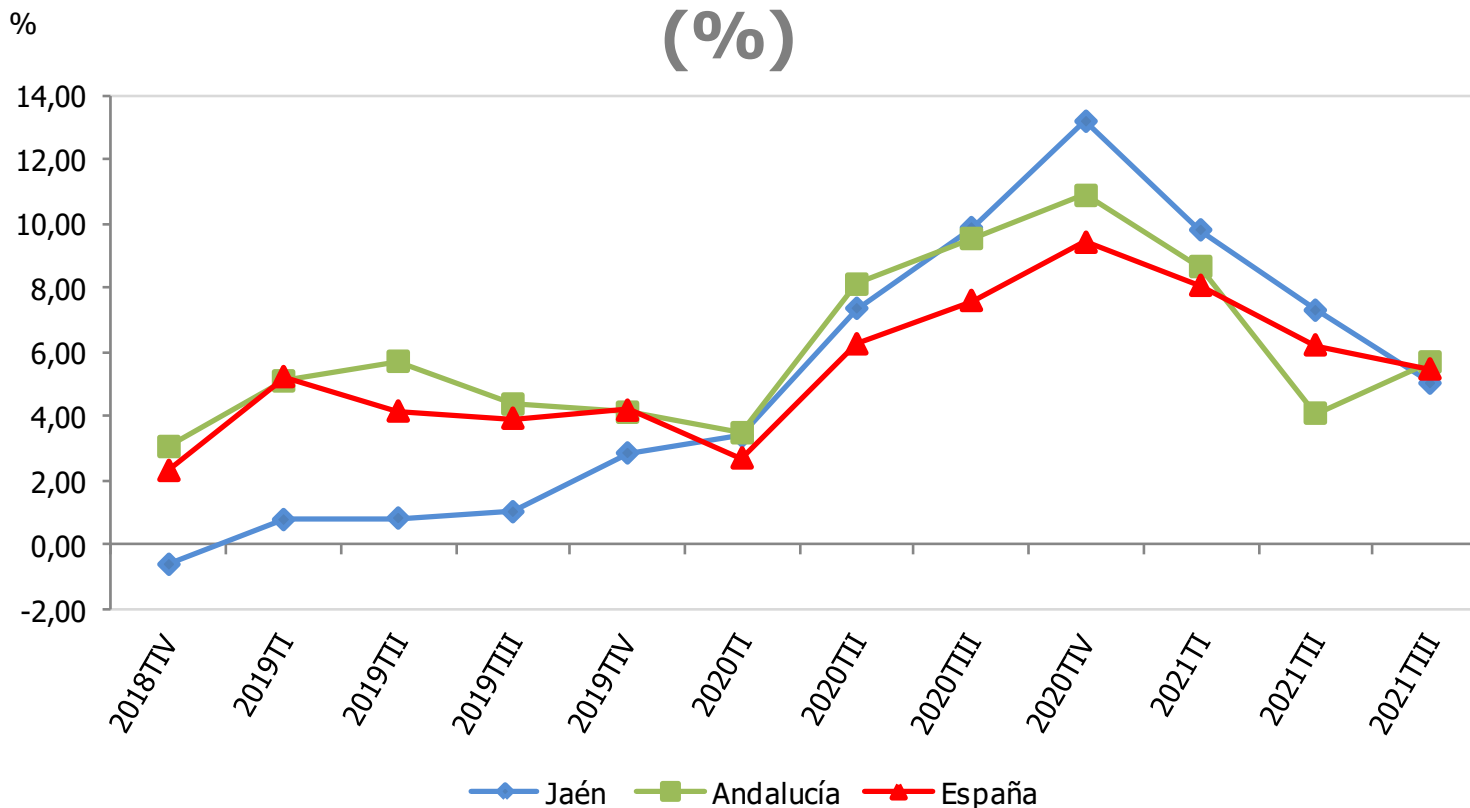

Depósitos bancarios (mill. €)	IIIT 2021	Variac. trimestral (%)	Variac. interanual (%)
España	1.446.215	-0,45	5,49
Andalucía	145.579	1,12	5,70
Jaén	11.602	-1,52	5,04

Fuente: Banco de España, *Boletín Estadístico*. Oficina Técnica de la Fundación "Estrategias para el desarrollo económico y social de la provincia de Jaén".

# VARIACIÓN INTERANUAL DEL VALOR DE LAS EXPORTACIONES (%)

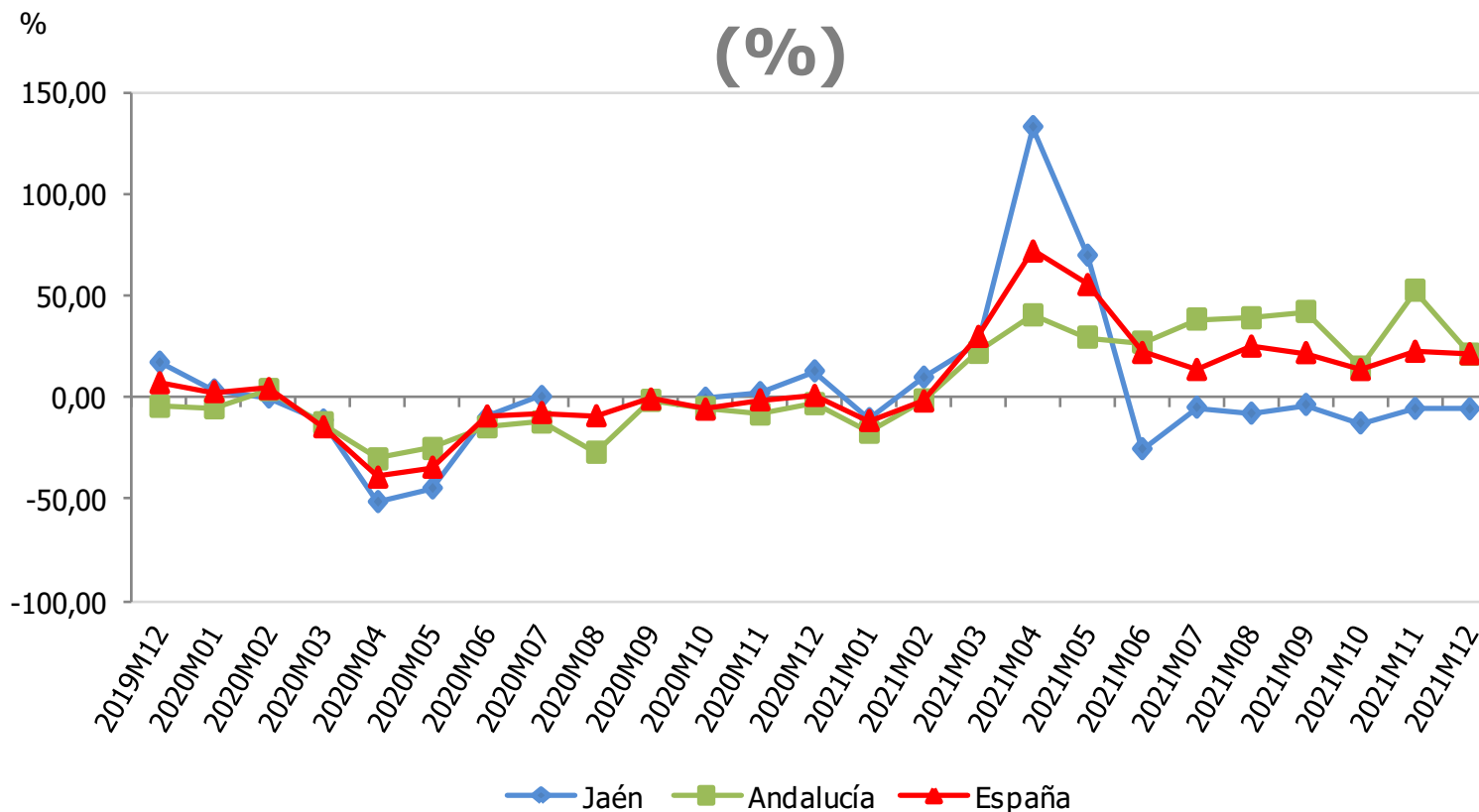

Exportaciones (mill. €)	Diciembre 2021	Variac. mensual (%)	Variac. interanual (%)
España	27.618,26	-8,9	21,3
Andalucía	3.180,48	-10,0	21,1
Jaén	90,30	-13,2	-5,7

Nota: No se contemplan los meses de agosto y de septiembre para Jaén por existir una ruptura de la serie estadística en esos meses de 2019.

Fuente: Ministerio de Industria, Comercio y Turismo, *Datacomex. Estadísticas del comercio exterior español*. Oficina Técnica de la Fundación "Estrategias para el desarrollo económico y social de la provincia de Jaén".

# VARIACIÓN INTERANUAL DEL VALOR DE LAS IMPORTACIONES (%)

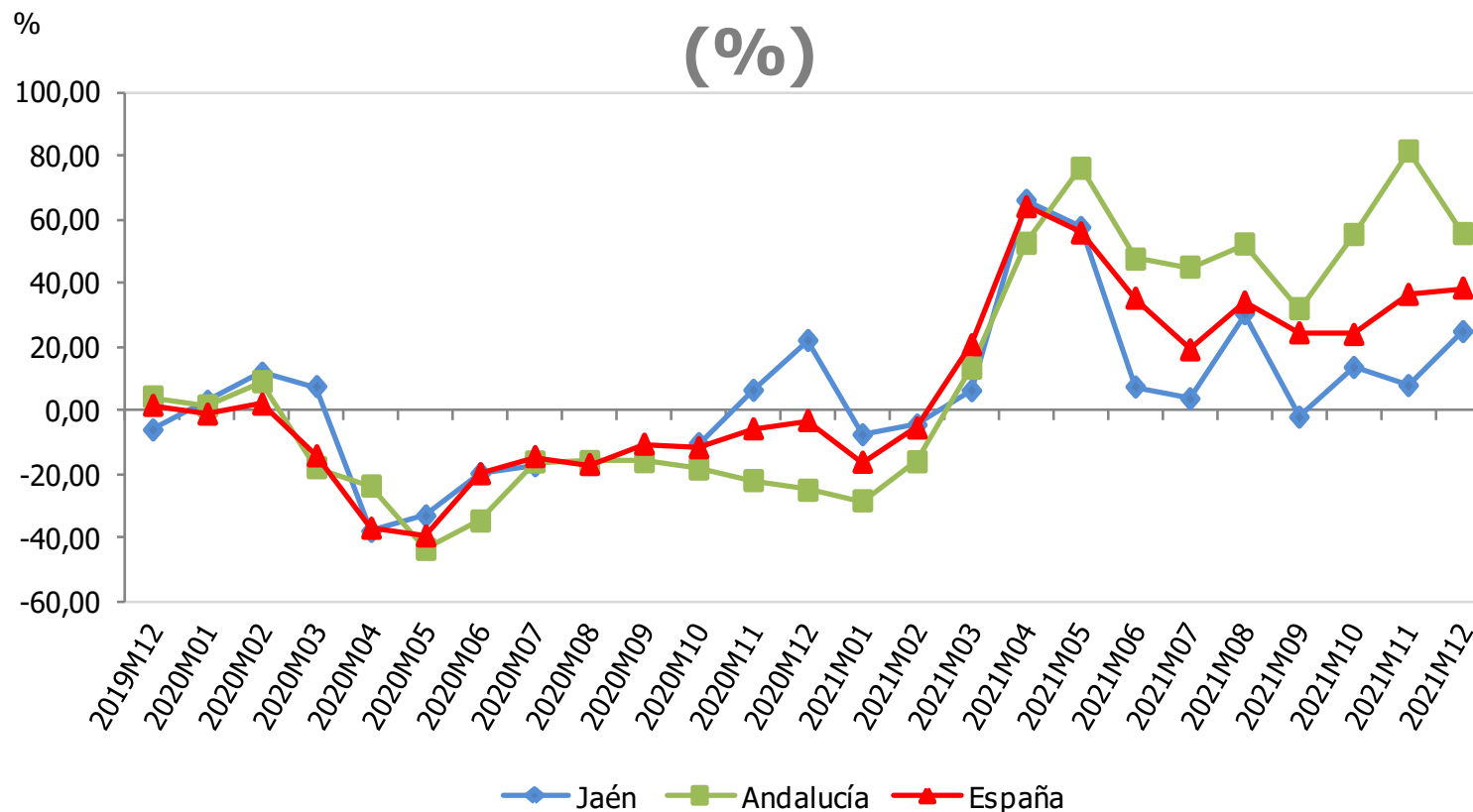

Importaciones (mill. €)	Diciembre 2021	Variac. mensual (%)	Variac. interanual (%)
España	32.960,22	-4,5	38,3
Andalucía	3.186,89	-9,2	55,4
Jaén	95,59	2,1	24,6

Nota: No se contemplan los meses de agosto y de septiembre para Jaén por existir una ruptura de la serie estadística en esos meses de 2019.

Fuente: Ministerio de Industria, Comercio y Turismo, *Datacomex. Estadísticas del comercio exterior español*. Oficina Técnica de la Fundación "Estrategias para el desarrollo económico y social de la provincia de Jaén".

# ÍNDICE DE CONFIANZA EMPRESARIAL, EXPECTATIVAS DEL TRIMESTRE ENTRANTE (Índice de -100 a 100)

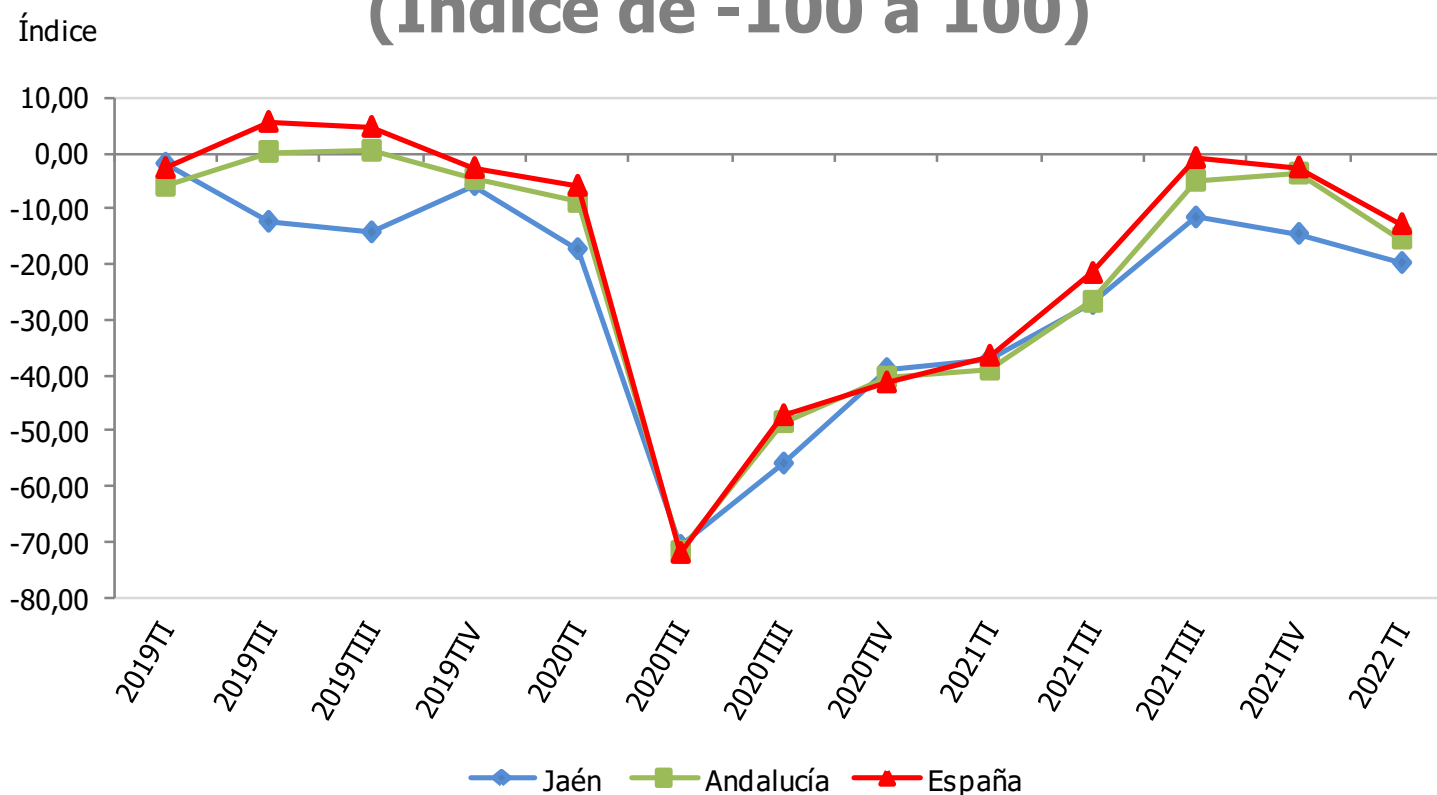

Índice de confianza empresarial (-100 a 100)	IT 2022
España	-12,8
Andalucía	-15,4
Jaén	-19,8

Fuente: Instituto Nacional de Estadística (INE), *Indicadores de Confianza Empresarial*. Instituto de Estadística y Cartografía de Andalucía (IECA), *Indicador de Confianza Empresarial de Andalucía*. Oficina Técnica de la Fundación "Estrategias para el desarrollo económico y social de la provincia de Jaén".

# VARIACIÓN INTERANUAL DEL NÚMERO DE VIAJEROS EN ESTABLECIMIENTOS HOTELEROS

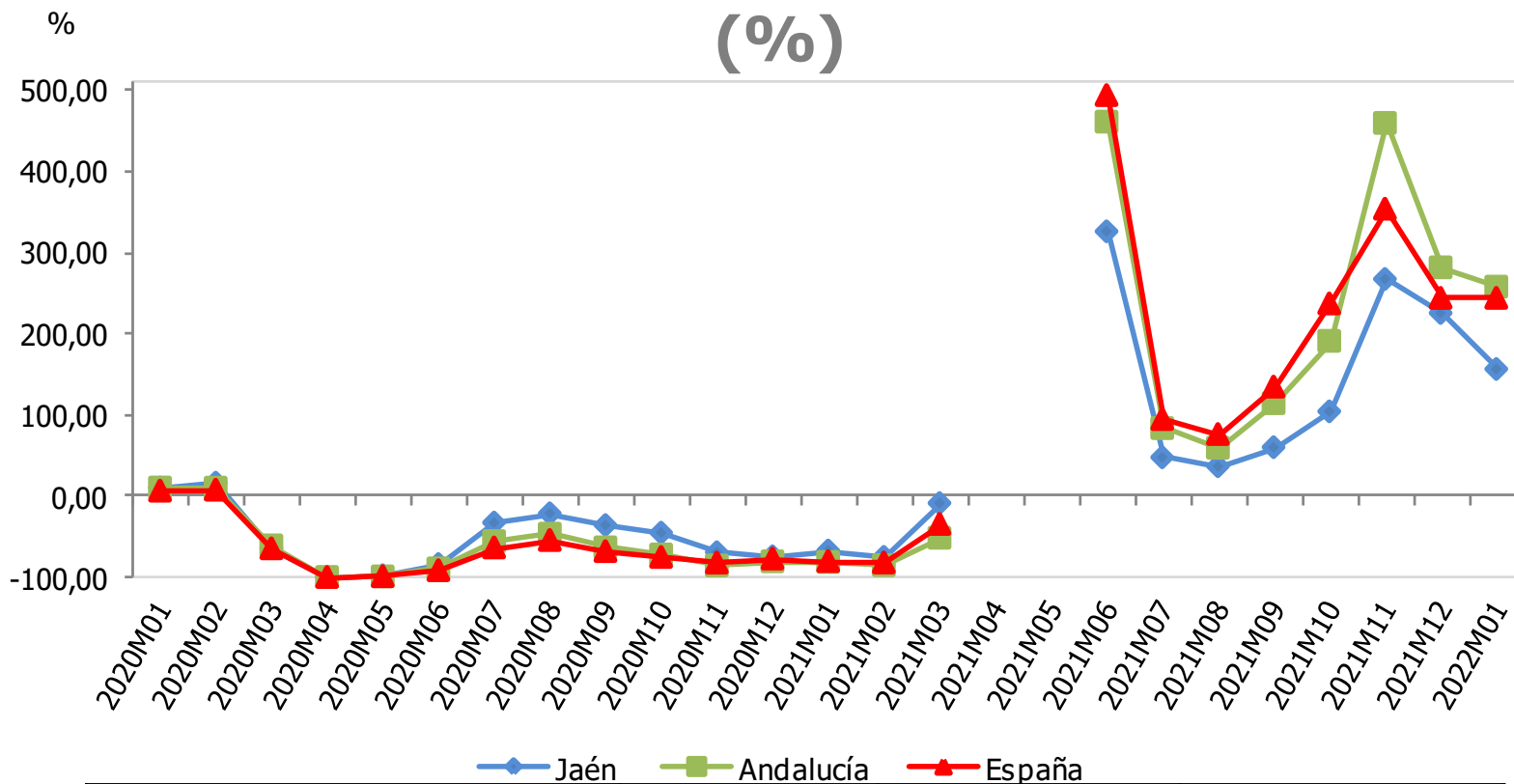

Viajeros en establecimientos hoteleros	Enero 2022	Variac. mensual (%)	Variac. interanual (%)
España	3.751.404	-22,96	243,53
Andalucía	698.572	-16,62	257,31
Jaén	23.347	-31,65	155,97

Nota: No se publican datos de Jaén en mayo 2020, por estar protegidos por secreto estadístico. La variación interanual de mayo 2021 para Andalucía y España no se recogen en la gráfica, al no estar dentro de la escala utilizada.

Fuente: Instituto Nacional de Estadística (INE), Encuesta de Ocupación Hotelera. Oficina Técnica de la Fundación "Estrategias para el desarrollo económico y social de la provincia de Jaén".



# VARIACIÓN INTERANUAL DEL NÚMERO DE VIAJEROS DE ESPAÑA EN ESTABLECIMIENTOS HOTELEROS (%)

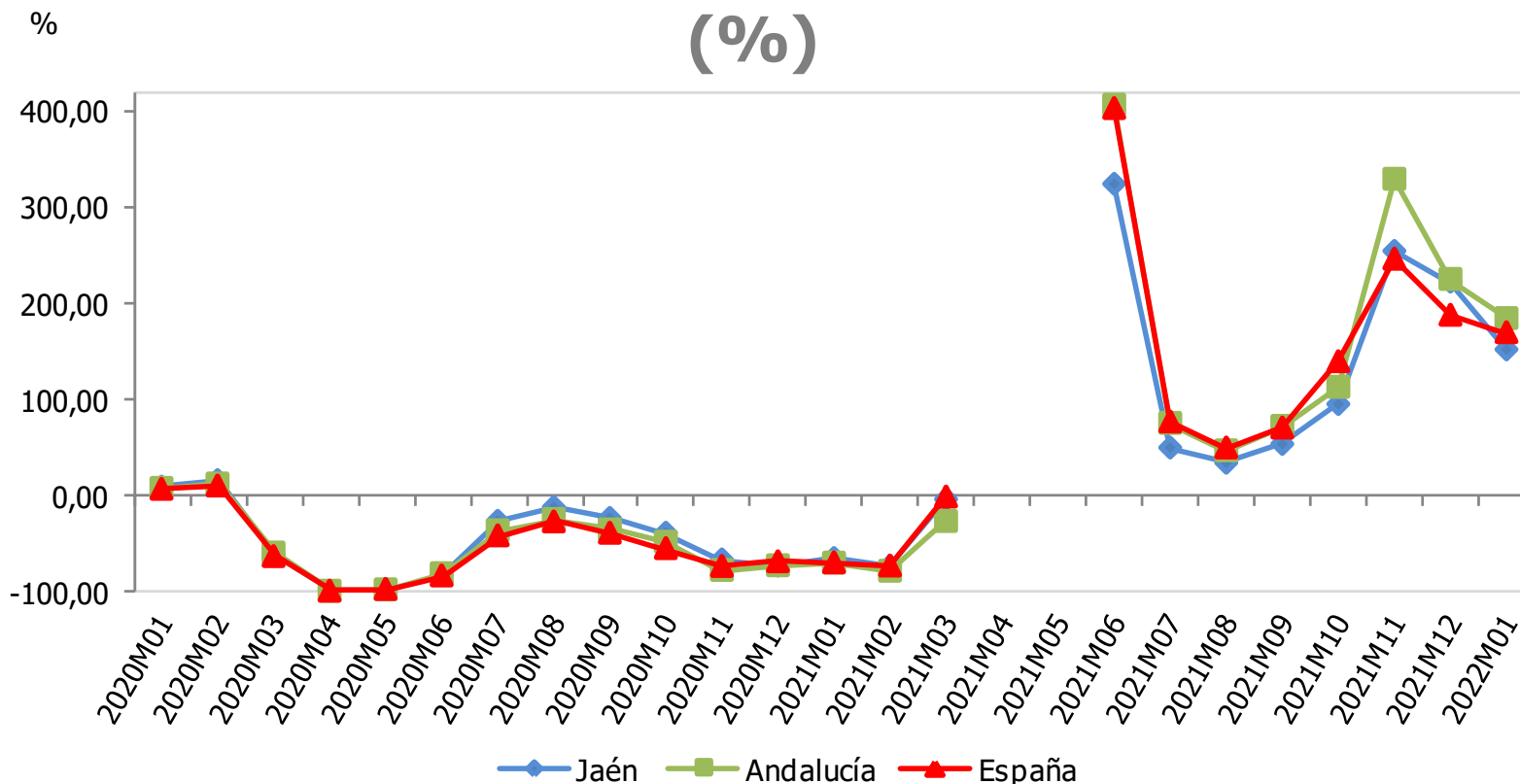

Viajeros de España	Enero 2022	Variac. mensual (%)	Variac. interanual (%)
España	2.328.516	-26,24	169,53
Andalucía	465.996	-21,17	184,27
Jaén	21.363	-32,79	151,63

Nota: No se publican datos de Jaén en mayo 2020, por estar protegidos por secreto estadístico. La variación interanual de mayo 2021 para Andalucía y España no se recogen en la gráfica, al no estar dentro de la escala utilizada.

Fuente: Instituto Nacional de Estadística (INE), Encuesta de Ocupación Hotelera. Oficina Técnica de la Fundación "Estrategias para el desarrollo económico y social de la provincia de Jaén".

# VARIACIÓN INTERANUAL DEL NÚMERO DE VIAJEROS DEL EXTRANJERO EN ESTABLECIMIENTOS HOTELEROS

(%)

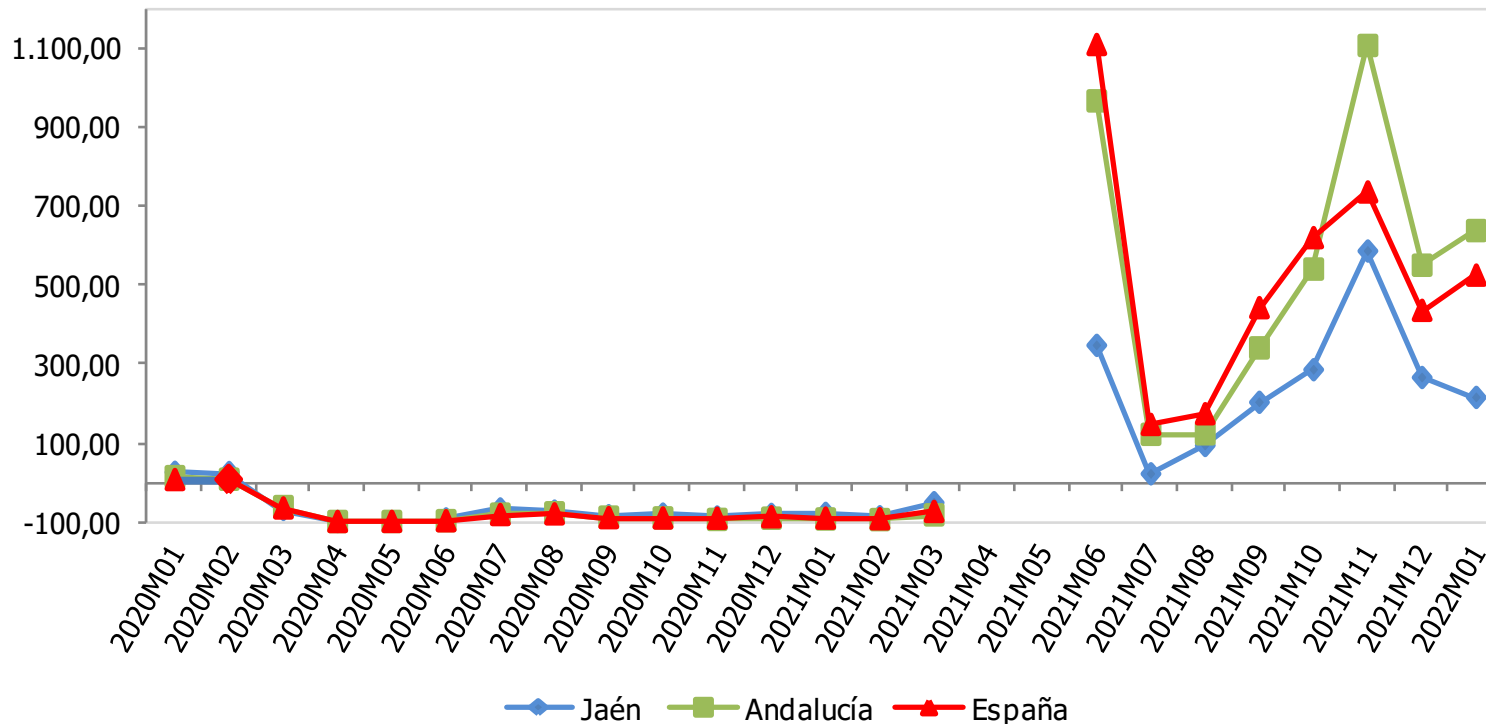

Viajeros del extranjero	Enero 2022	Variac. mensual (%)	Variac. interanual (%)
España	1.422.887	-16,92	523,79
Andalucía	232.576	-5,71	636,51
Jaén	1.985	-16,35	214,08

Nota: No se publican datos de Jaén en mayo 2020, por estar protegidos por secreto estadístico. La variación interanual de mayo 2021 para Andalucía y España no se recogen en la gráfica, al no estar dentro de la escala utilizada.

Fuente: Instituto Nacional de Estadística (INE), Encuesta de Ocupación Hotelera. Oficina Técnica de la Fundación "Estrategias para el desarrollo económico y social de la provincia de Jaén".

# VARIACIÓN INTERANUAL DEL NÚMERO DE PERNOCTACIONES EN ESTABLECIMIENTOS HOTELEROS

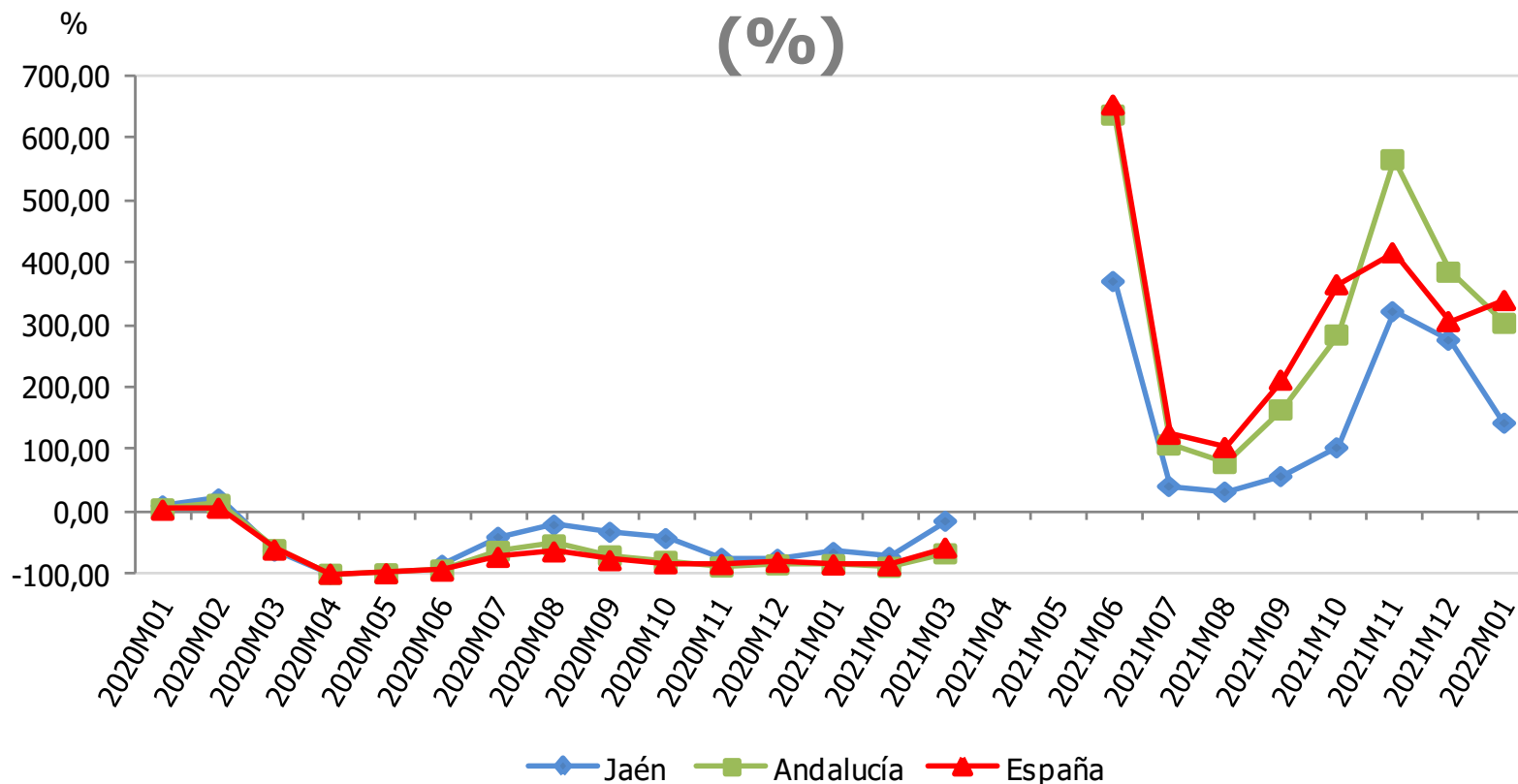

Pernoctaciones establecimientos hoteleros	Enero 2022	Variac. mensual (%)	Variac. interanual (%)
España	10.535.401	-20,12	340,18
Andalucía	1.467.256	-19,39	303,57
Jaén	38.774	-37,55	142,98

Nota: No se publican datos de Jaén en mayo 2020, por estar protegidos por secreto estadístico. La variación interanual de mayo 2021 para Andalucía y España no se recogen en la gráfica, al no estar dentro de la escala utilizada.

Fuente: Instituto Nacional de Estadística (INE), Encuesta de Ocupación Hotelera. Oficina Técnica de la Fundación "Estrategias para el desarrollo económico y social de la provincia de Jaén".

# VARIACIÓN INTERANUAL DEL PERSONAL EMPLEADO EN ESTABLECIMIENTOS HOTELEROS (%)

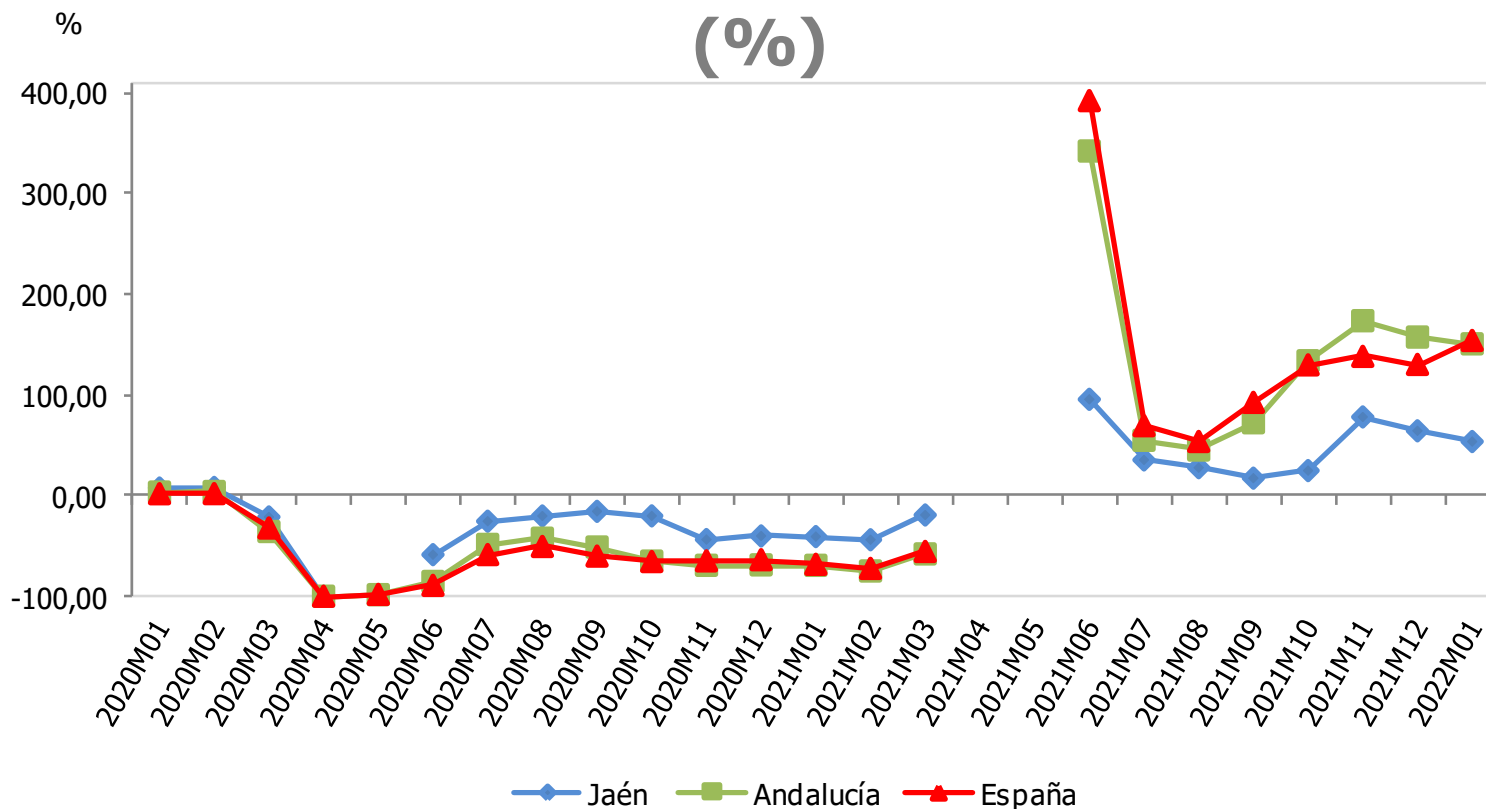

Personal empleado establec. hoteleros	Enero 2022	Variac. mensual (%)	Variac. interanual (%)
España	125.983	-6,91	154,04
Andalucía	18.644	-5,05	150,69
Jaén	719	-15,51	53,63

Nota: No se publican datos de Jaén en mayo 2020, por estar protegidos por secreto estadístico. La variación interanual de mayo 2021 para Andalucía y España no se recogen en la gráfica, al no estar dentro de la escala utilizada.

Fuente: Instituto Nacional de Estadística (INE), Encuesta de Ocupación Hotelera. Oficina Técnica de la Fundación "Estrategias para el desarrollo económico y social de la provincia de Jaén".

# VARIACIÓN INTERANUAL DEL N° DE EMPRESAS INSCRITAS EN LA SEGURIDAD SOCIAL (%)

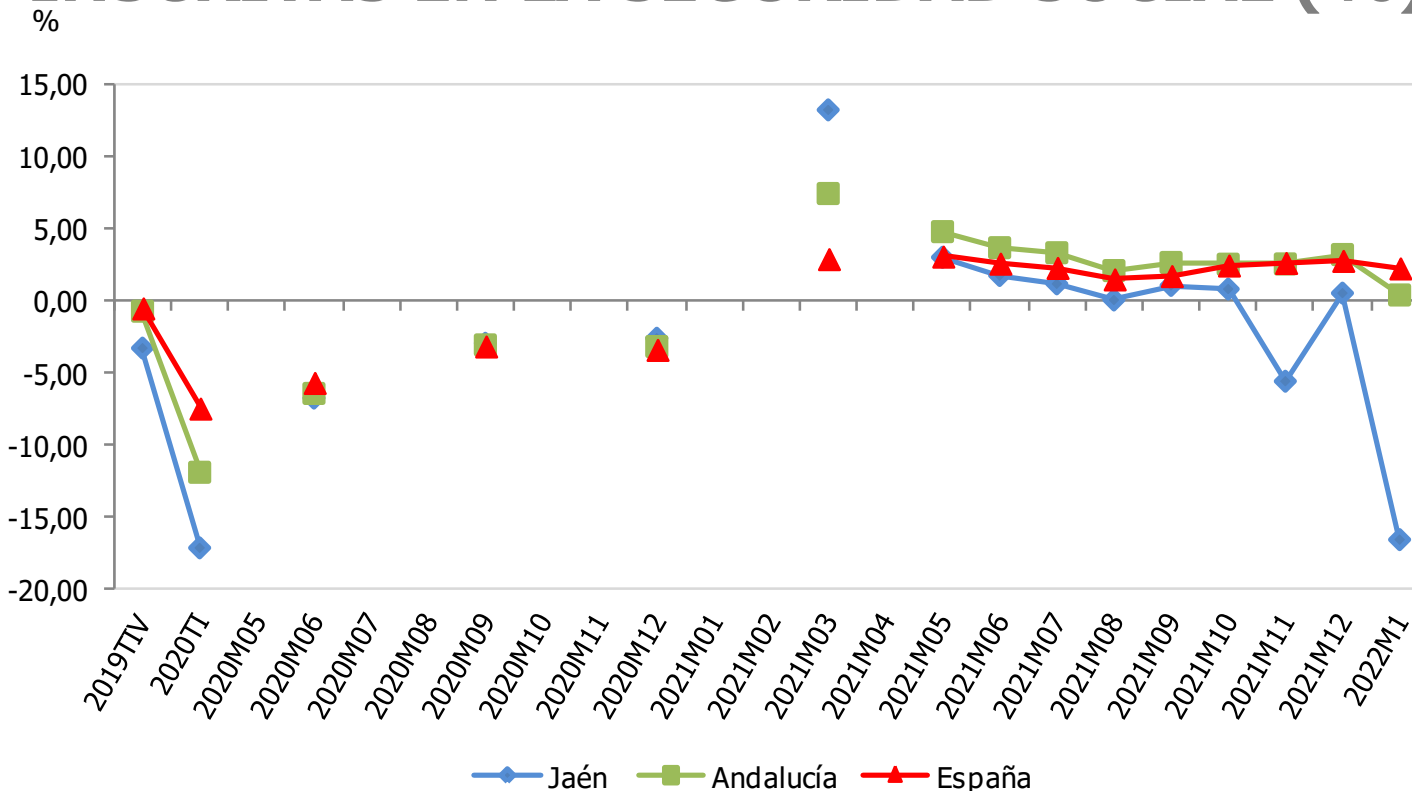

Empresas inscritas en la SS	Enero 2022	Variac. mensual (%)	Variac. interanual (%)
España	1.312.611	-1,48	2,31
Andalucía	255.599	-3,50	0,42
Jaén	26.601	-18,26	-16,56

Nota: Se incluyen el Rég. General (incluido el S.E. Agrario y excluido el S.E.E. de Hogar), el Rég. de la Minería del Carbón y el Rég. Especial de Trabajadores del Mar (Cuenta Ajena). En el Sistema Especial Agrario se incluyen las empresas en situación de actividad en la fecha de referencia de los datos. Se incluyen todas las actividades económicas de los regímenes citados, excluyendo del sector servicios la "Administración Pública y defensa; Seguridad Social obligatoria".

Fuente: Instituto de Estadística y Cartografía de Andalucía (IECA) y MITES, *Estadísticas de Empresas Inscritas en la Seguridad Social*. Oficina Técnica de la Fundación "Estrategias para el desarrollo económico y social de la provincia de Jaén".

# VARIACIÓN INTERANUAL DEL NÚMERO DE SOCIEDADES MERCANTILES CONSTITUIDAS

## (%)

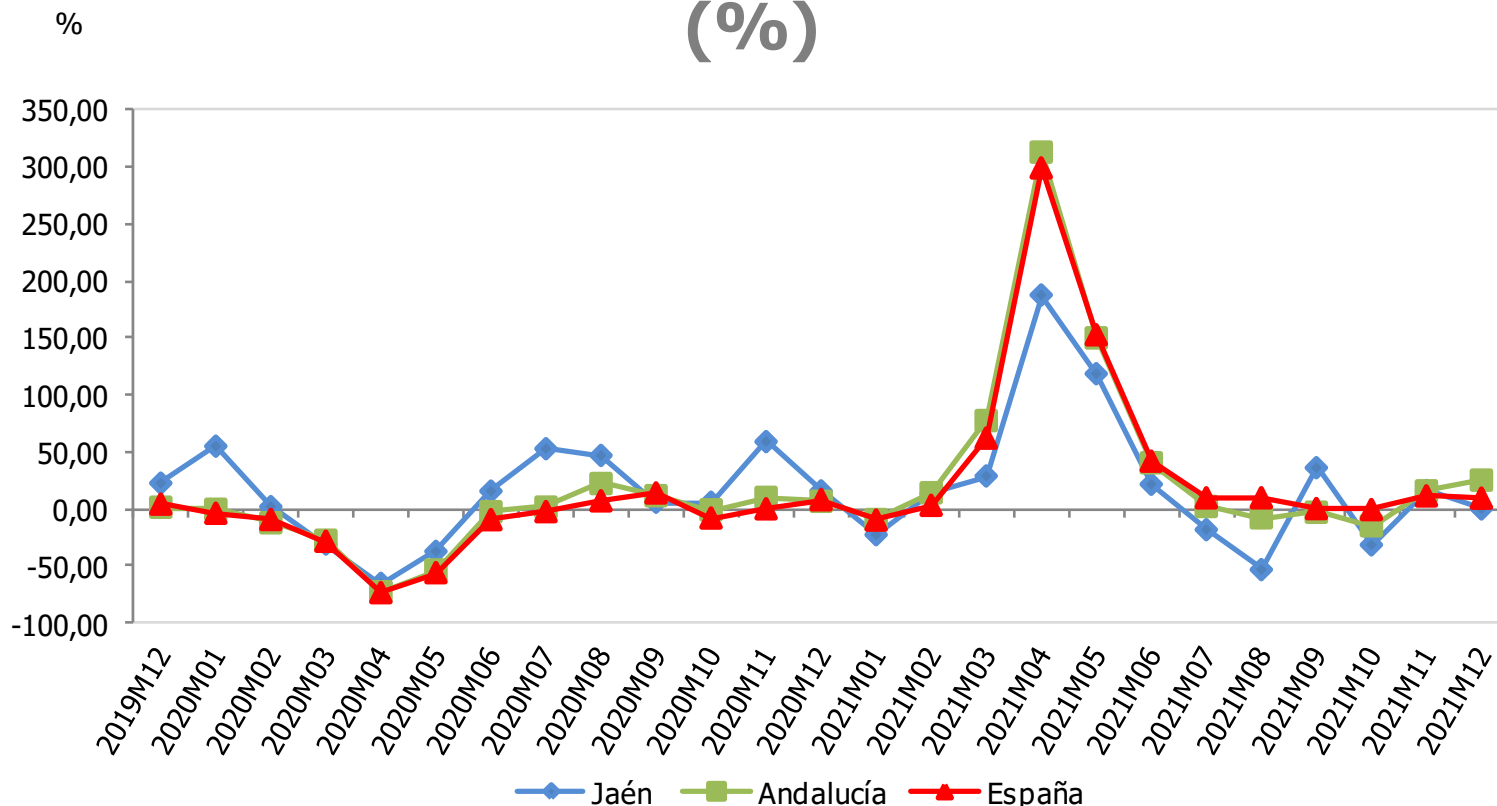

Sociedades mercantiles constituidas	Diciembre 2021	Variac. mensual (%)	Variac. interanual (%)
España	8.394	2,65	9,47
Andalucía	1.529	-1,48	25,23
Jaén	44	-38,89	0,00

Fuente: Instituto Nacional de Estadística (INE), *Estadística de sociedades mercantiles*. Oficina Técnica de la Fundación "Estrategias para el desarrollo económico y social de la provincia de Jaén".

# VARIACIÓN INTERANUAL DEL CAPITAL SUSCRITO POR LAS SOCIEDADES MERCANTILES CONSTITUIDAS

(%)

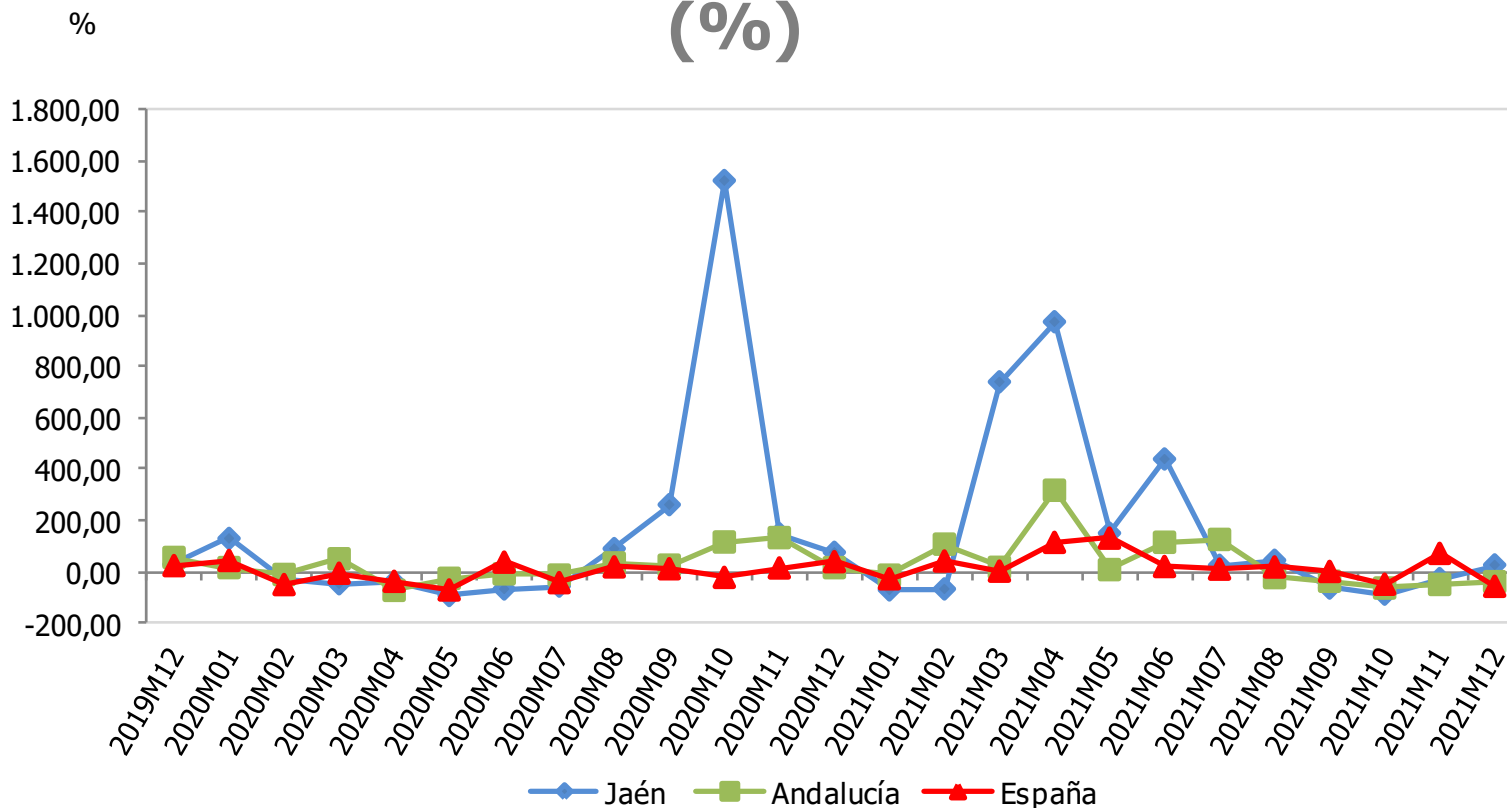

Capital suscrito soc. mercantiles (miles €)	Diciembre 2021	Variac. mensual (%)	Variac. interanual (%)
España	326.055	-48,23	-56,97
Andalucía	49.071	90,04	-39,02
Jaén	1.510	85,05	26,36

Fuente: Instituto Nacional de Estadística (INE), *Estadística de sociedades mercantiles*. Oficina Técnica de la Fundación "Estrategias para el desarrollo económico y social de la provincia de Jaén".

# TASA DE ACTIVIDAD (%)

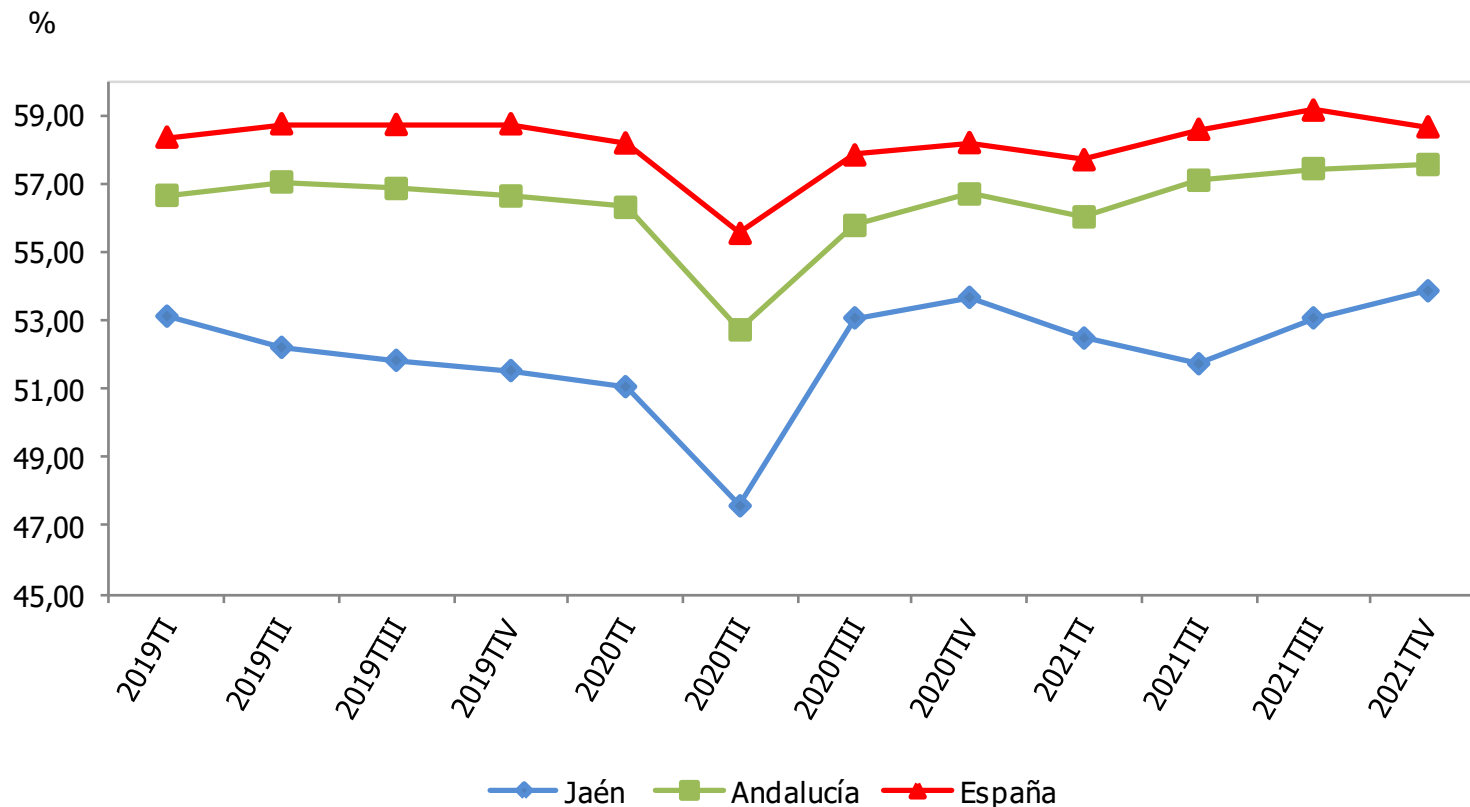

Tasa de actividad (%)	IVT 2021	Variac. trimestral (p.p.)	Variac. interanual (p.p.)
España	58,65	-0,49	0,46
Andalucía	57,55	0,12	0,86
Jaén	53,86	0,79	0,19

Fuente: Instituto Nacional de Estadística (INE), *Encuesta de Población Activa (EPA)*. Oficina Técnica de la Fundación "Estrategias para el desarrollo económico y social de la provincia de Jaén".



# TASA DE OCUPACIÓN (%)

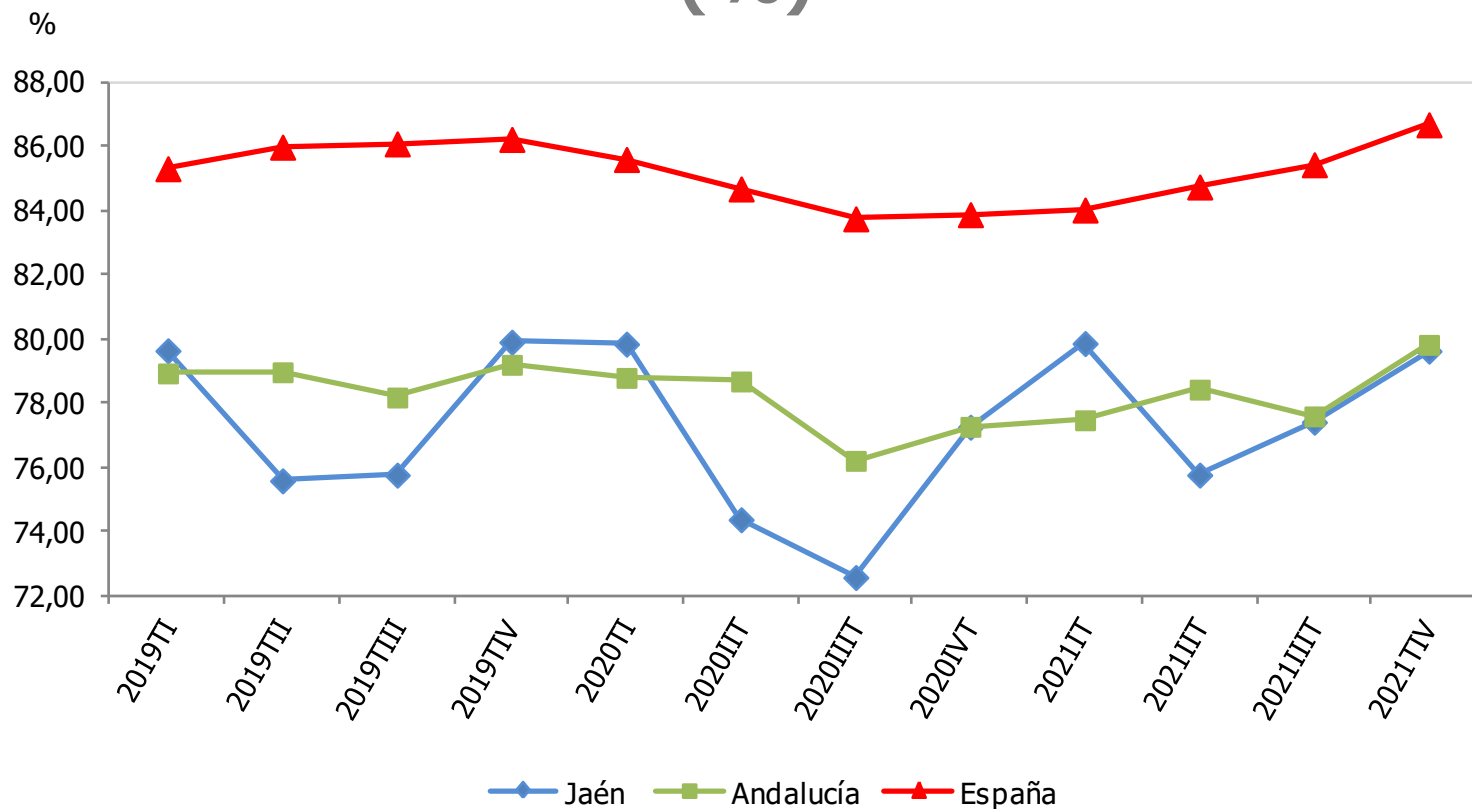

Tasa de ocupación (%)	IVT 2021	Variac. trimestral (p.p.)	Variac. interanual (p.p.)
España	86,67	1,24	2,80
Andalucía	79,82	2,23	2,55
Jaén	79,62	2,21	2,37

Fuente: Instituto Nacional de Estadística (INE), *Encuesta de Población Activa (EPA)*. Oficina Técnica de la Fundación "Estrategias para el desarrollo económico y social de la provincia de Jaén".

# VARIACIÓN INTERANUAL DE LAS AFILIACIONES EN ALTA LABORAL A LA SEGURIDAD SOCIAL (%)

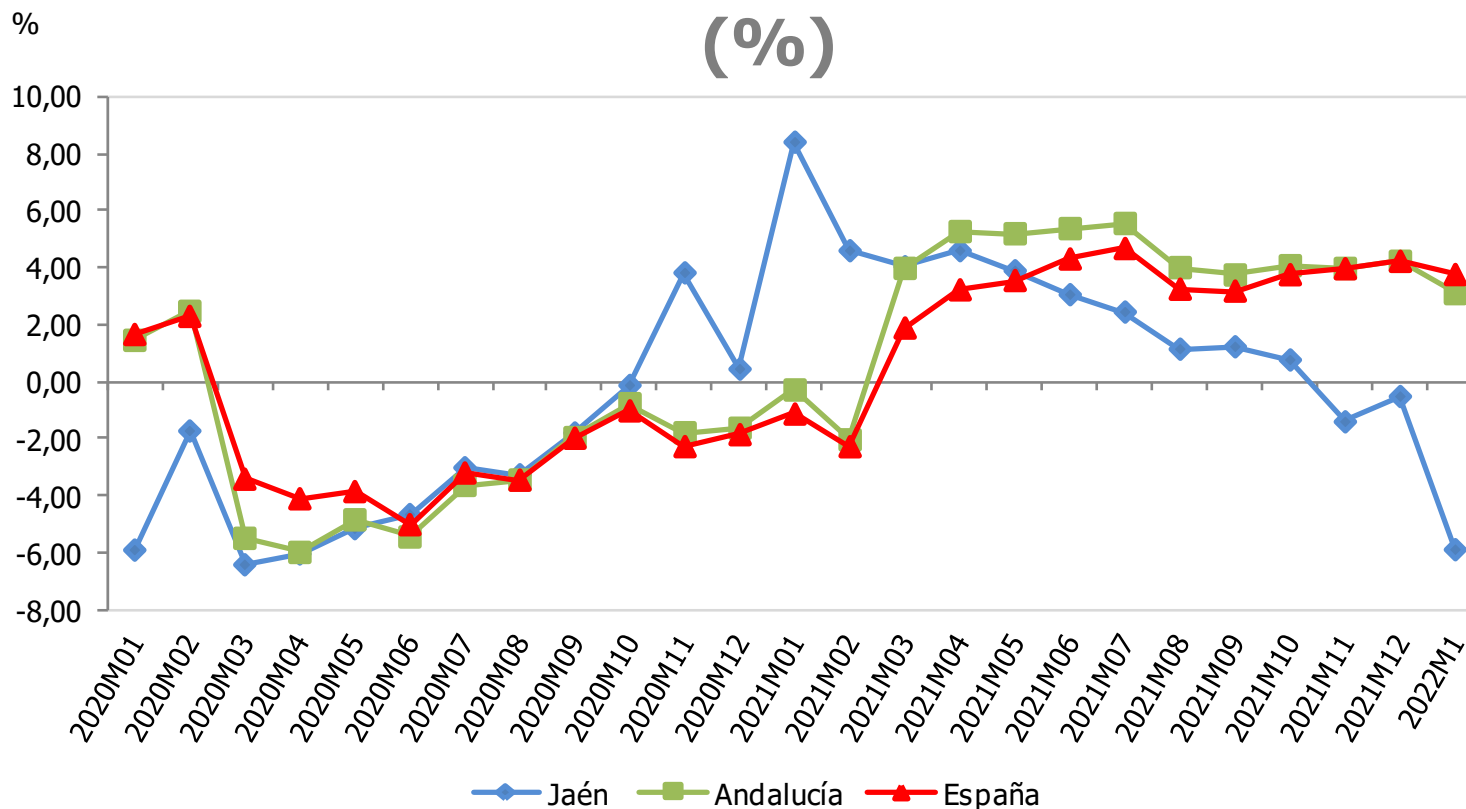

Afiliaciones en alta laboral a la SS	Enero 2022	Variac. mensual (%)	Variac. interanual (%)
España	19.534.921	-0,86	3,76
Andalucía	3.191.312	-1,51	3,09
Jaén	248.630	-7,36	-5,89

Fuente: Ministerio de Inclusión, Seguridad Social y Migraciones, *Estadísticas de Mercado de Trabajo*. Oficina Técnica de la Fundación "Estrategias para el desarrollo económico y social de la provincia de Jaén".

# VARIACIÓN INTERANUAL DE LAS AFILIACIONES EN ALTA LABORAL EN EL RÉGIMEN GENERAL DE LA SEGURIDAD SOCIAL (%)

%

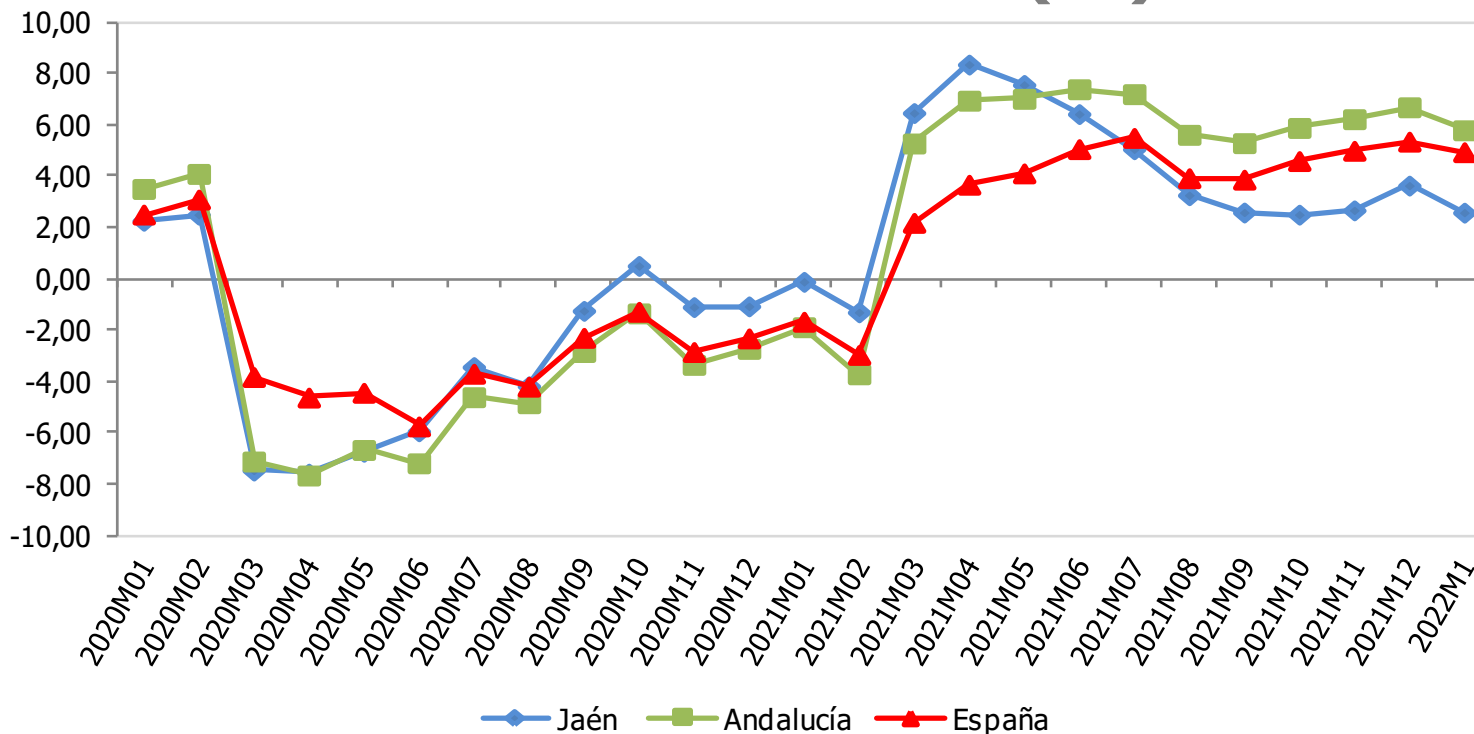

Afiliaciones Régimen General de la SS	Enero 2022	Variac. mensual (%)	Variac. interanual (%)
España	15.060.517	-0,82	4,93
Andalucía	2.143.646	-1,47	5,78
Jaén	133.337	-1,26	2,57

Fuente: Ministerio de Inclusión, Seguridad Social y Migraciones, *Estadísticas de Mercado de Trabajo*. Oficina Técnica de la Fundación "Estrategias para el desarrollo económico y social de la provincia de Jaén".

# VARIACIÓN INTERANUAL DE LAS AFILIACIONES EN ALTA LABORAL EN EL RÉGIMEN DE AUTÓNOMOS DE LA SEGURIDAD SOCIAL (%)

%

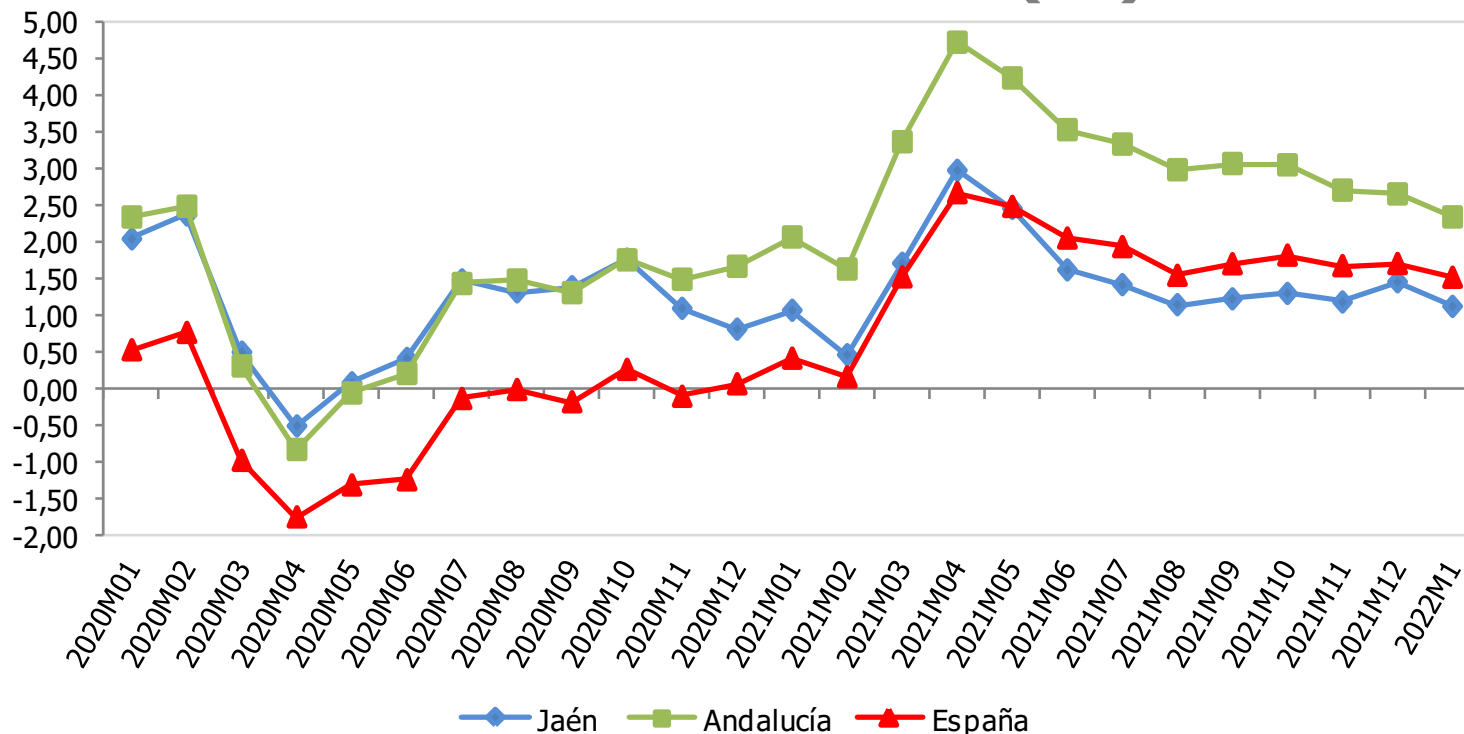

Afiliaciones Régimen Autónomos de la SS	Enero 2022	Variac. mensual (%)	Variac. interanual (%)
España	3.307.116	-0,55	1,52
Andalucía	559.790	-0,54	2,34
Jaén	42.087	-0,60	1,12

Fuente: Ministerio de Inclusión, Seguridad Social y Migraciones, *Estadísticas de Mercado de Trabajo*. Oficina Técnica de la Fundación "Estrategias para el desarrollo económico y social de la provincia de Jaén".

# VARIACIÓN INTERANUAL DE LAS AFILIACIONES EN ALTA LABORAL EN EL RÉGIMEN ESPECIAL AGRARIO DE LA SEGURIDAD SOCIAL (%)

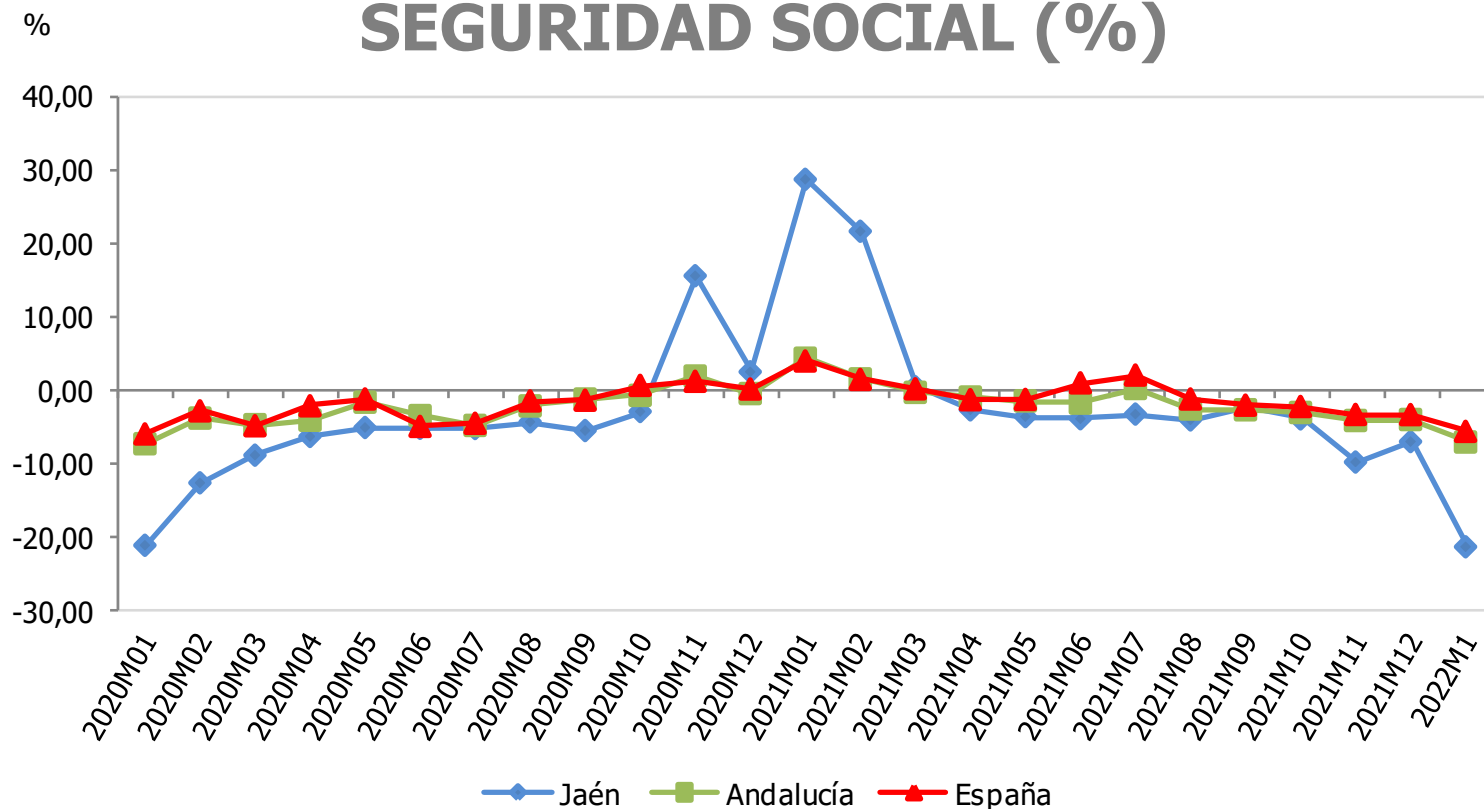

Afiliaciones Régimen E. Agrario de la SS	Enero 2022	Variac. mensual (%)	Variac. interanual (%)
España	731.723	-2,80	-5,64
Andalucía	437.961	-2,99	-7,09
Jaén	71.207	-20,00	-21,38

Fuente: Ministerio de Inclusión, Seguridad Social y Migraciones, *Estadísticas de Mercado de Trabajo*. Oficina Técnica de la Fundación "Estrategias para el desarrollo económico y social de la provincia de Jaén".

# VARIACIÓN INTERANUAL DE LAS AFILIACIONES EN ALTA LABORAL EN EL SISTEMA ESPECIAL PARA EMPLEADOS DEL HOGAR DE LA SS (%)

%

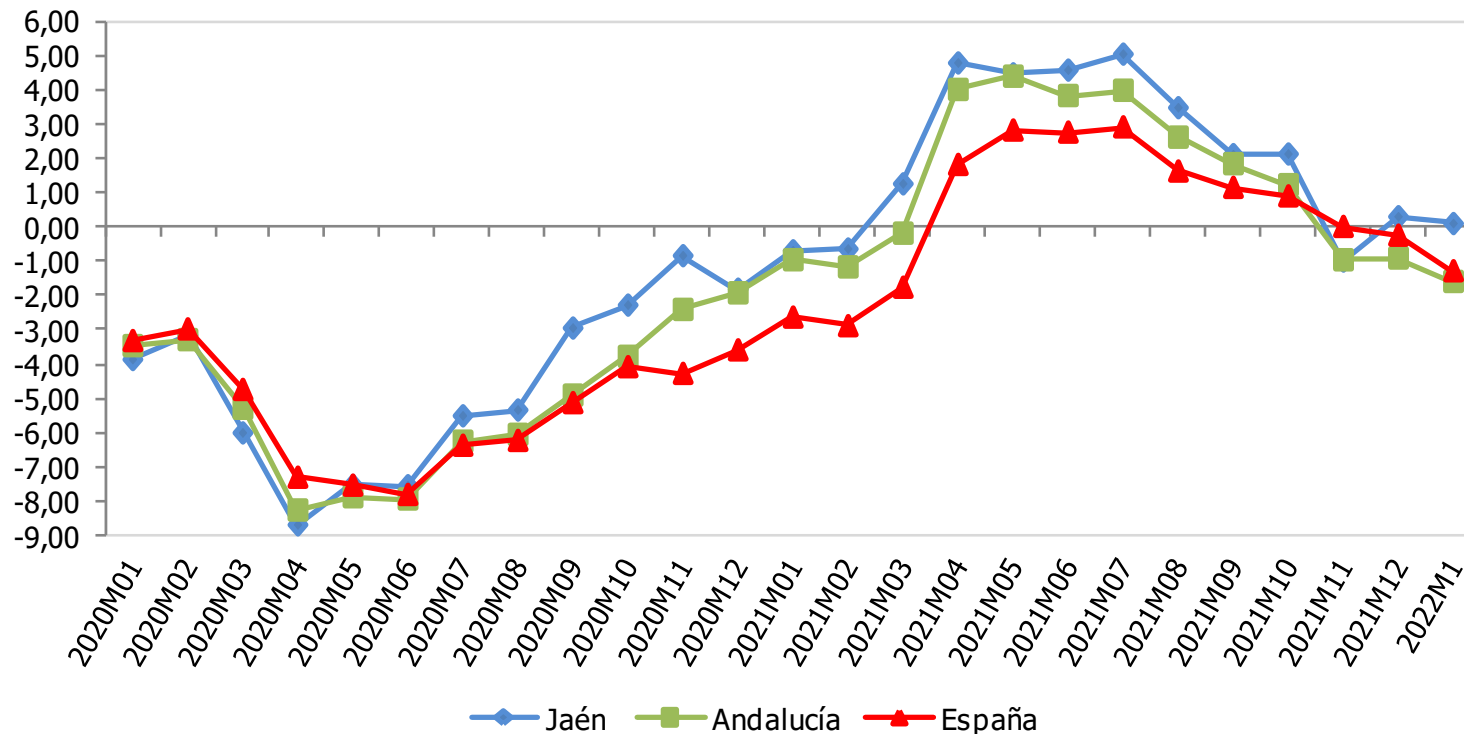

Afiliaciones Régimen del Hogar de la SS	Enero 2022	Variac. mensual (%)	Variac. interanual (%)
España	376.278	-1,13	-1,28
Andalucía	41.592	-0,83	-1,59
Jaén	1.999	-0,30	0,10

Fuente: Ministerio de Inclusión, Seguridad Social y Migraciones, *Estadísticas de Mercado de Trabajo*. Oficina Técnica de la Fundación "Estrategias para el desarrollo económico y social de la provincia de Jaén".

# TASA DE PARO (%)

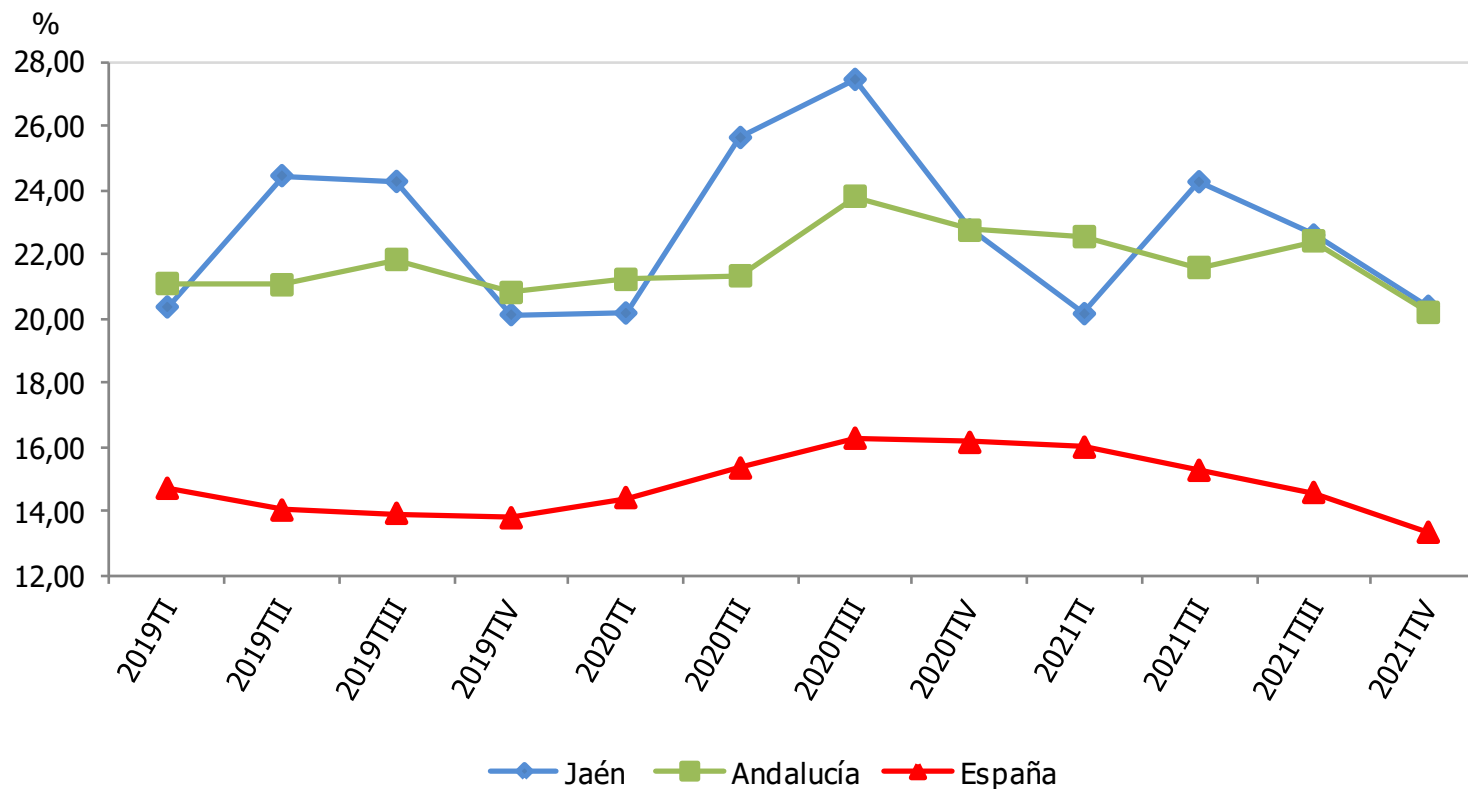

Tasa de paro (%)	IVT 2021	Variac. trimestral (p.p.)	Variac. interanual (p.p.)
España	13,33	-1,24	-2,80
Andalucía	20,18	-2,23	-2,56
Jaén	20,37	-2,22	-2,38

Fuente: Instituto Nacional de Estadística (INE), *Encuesta de Población Activa (EPA)*. Oficina Técnica de la Fundación "Estrategias para el desarrollo económico y social de la provincia de Jaén".

# TASA DE PARO EN EL SECTOR AGRARIO (%)

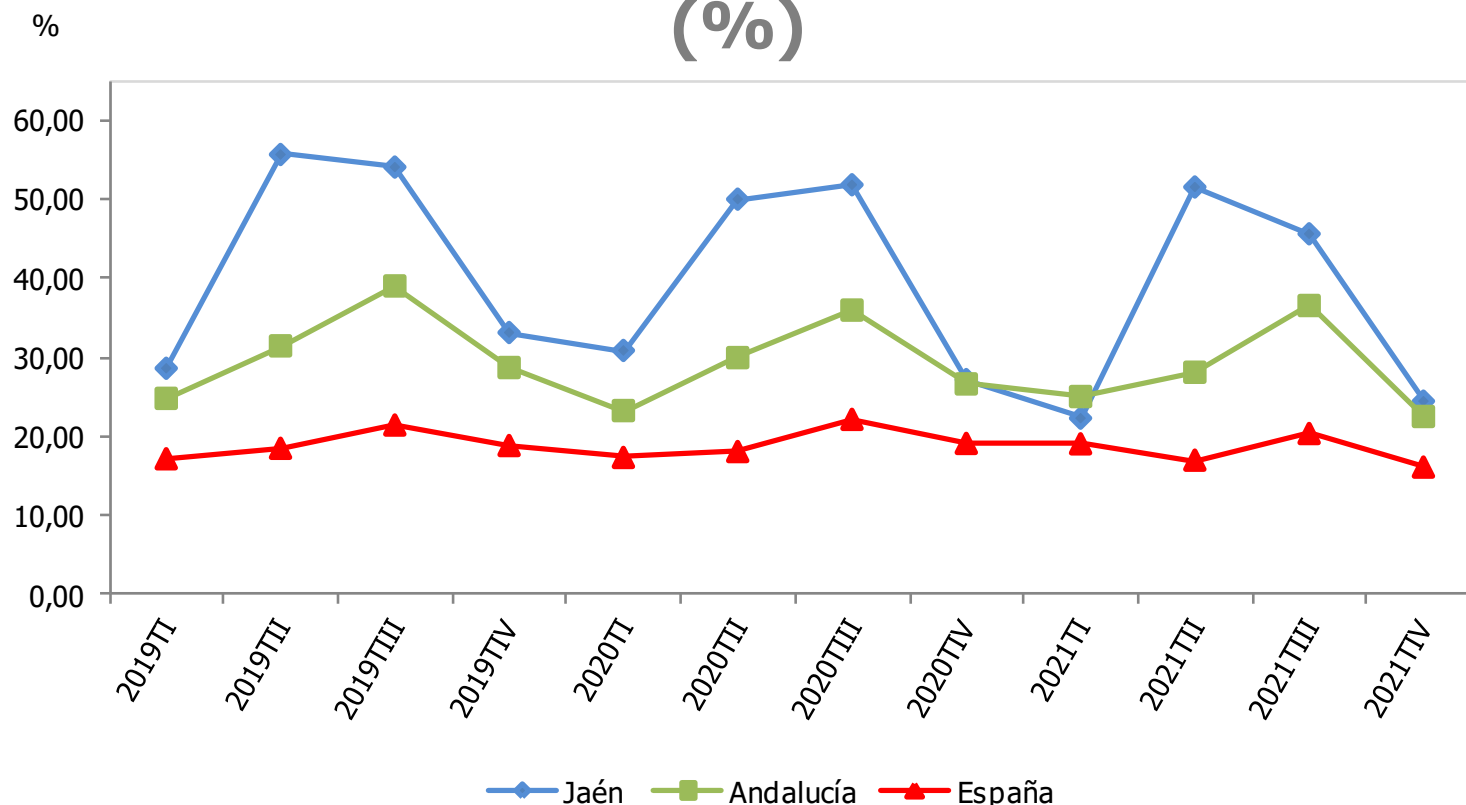

Tasa de paro sector agrario (%)	IVT 2021	Variac. trimestral (p.p.)	Variac. interanual (p.p.)
España	16,09	-4,25	-3,00
Andalucía	22,50	-14,05	-4,12
Jaén	24,44	-21,18	-2,73

Fuente: Instituto Nacional de Estadística (INE), *Encuesta de Población Activa (EPA)*. Oficina Técnica de la Fundación "Estrategias para el desarrollo económico y social de la provincia de Jaén".



# TASA DE PARO EN EL SECTOR INDUSTRIAL (%)

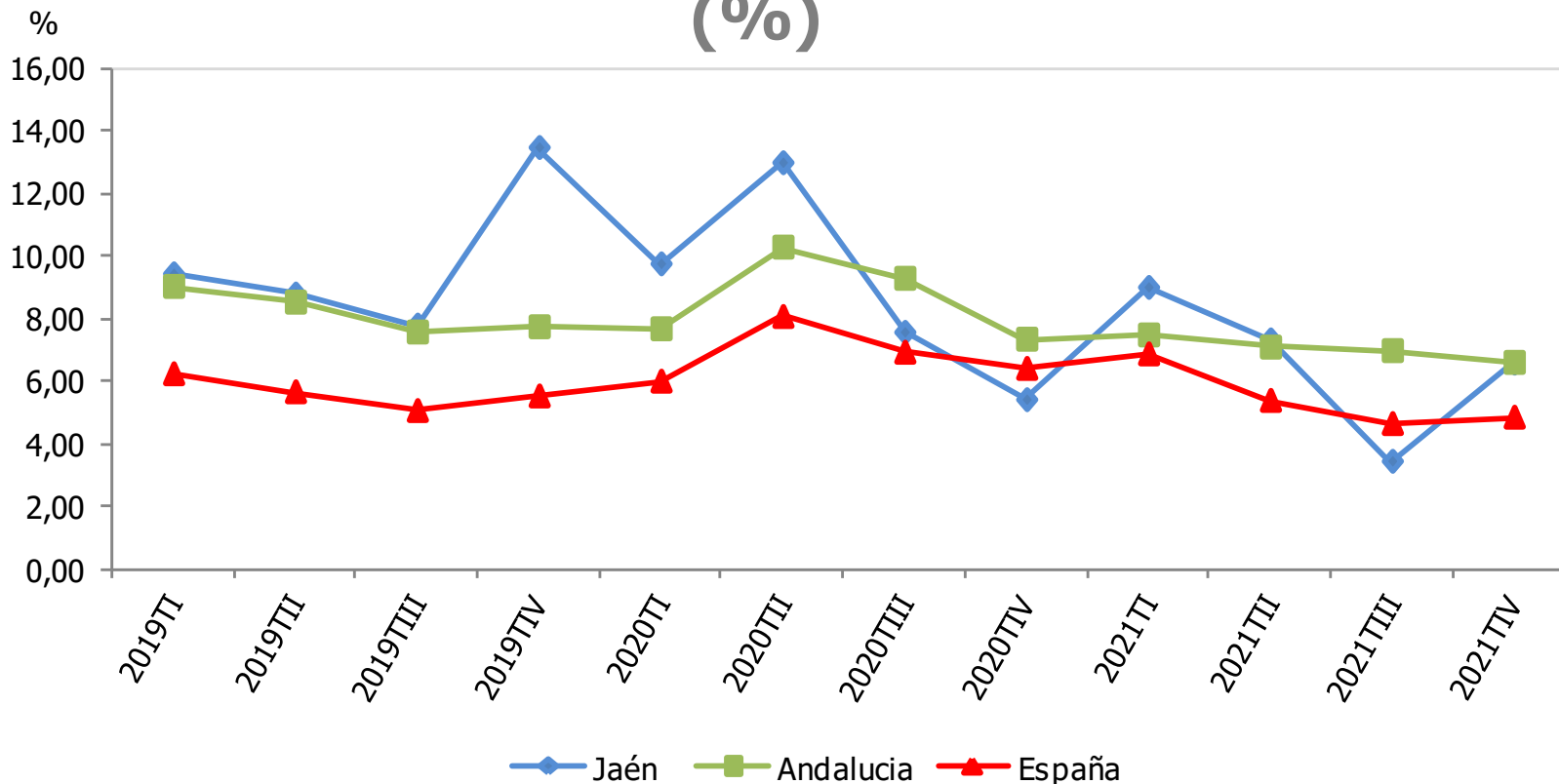

Tasa de paro sector industrial (%)	IVT 2021	Variac. trimestral (p.p.)	Variac. interanual (p.p.)
España	4,84	0,20	-1,56
Andalucía	6,59	-0,38	-0,74
Jaén	6,57	3,14	1,17

Fuente: Instituto Nacional de Estadística (INE), *Encuesta de Población Activa (EPA)*. Oficina Técnica de la Fundación "Estrategias para el desarrollo económico y social de la provincia de Jaén".

# TASA DE PARO EN EL SECTOR DE LA CONSTRUCCIÓN (%)

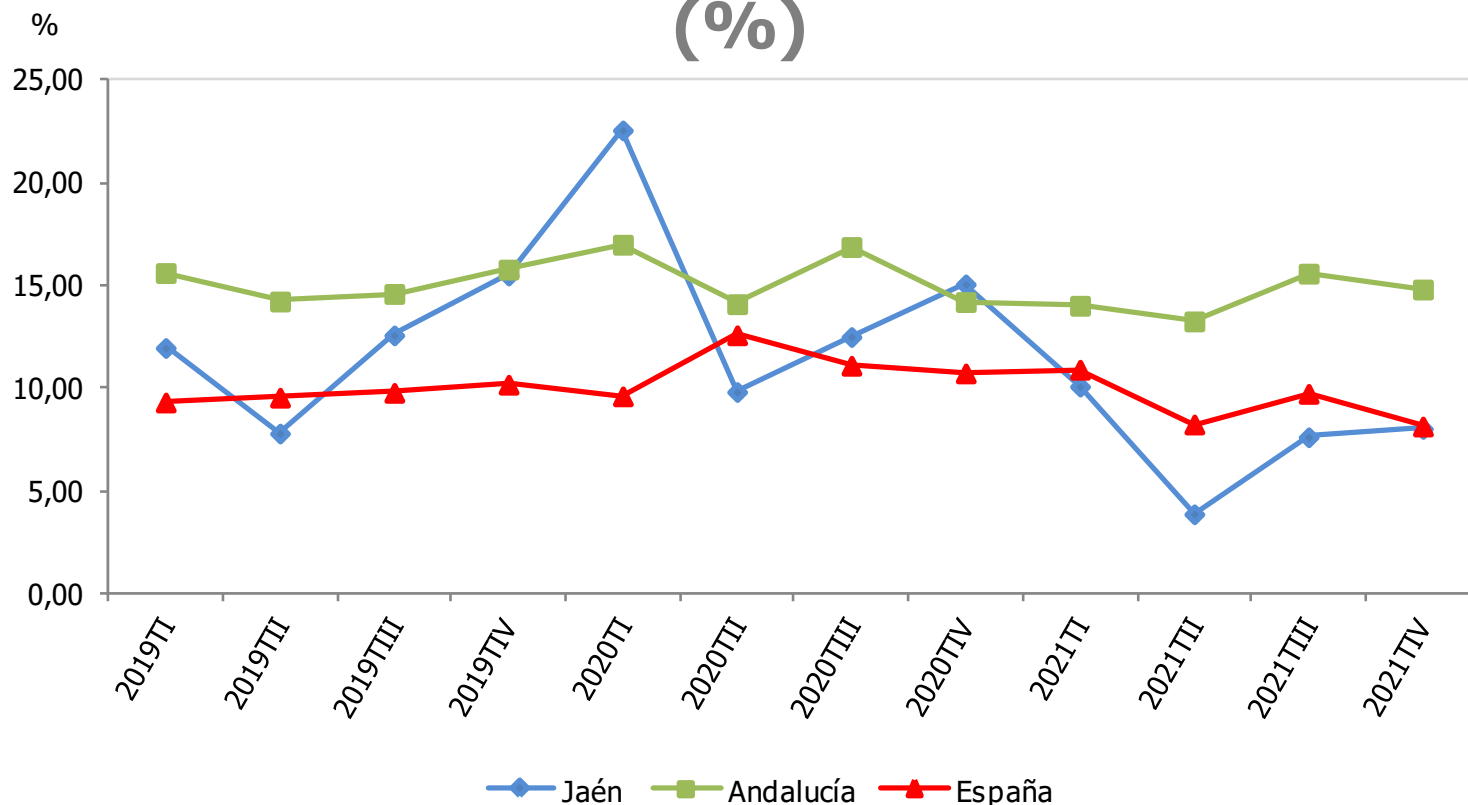

Tasa de paro sector construcción (%)	IVT 2021	Variac. trimestral (p.p.)	Variac. interanual (p.p.)
España	8,14	-1,59	-2,58
Andalucía	14,81	-0,77	0,61
Jaén	8,02	0,41	-7,04

Fuente: Instituto Nacional de Estadística (INE), *Encuesta de Población Activa (EPA)*. Oficina Técnica de la Fundación "Estrategias para el desarrollo económico y social de la provincia de Jaén".

# TASA DE PARO EN EL SECTOR SERVICIOS (%)

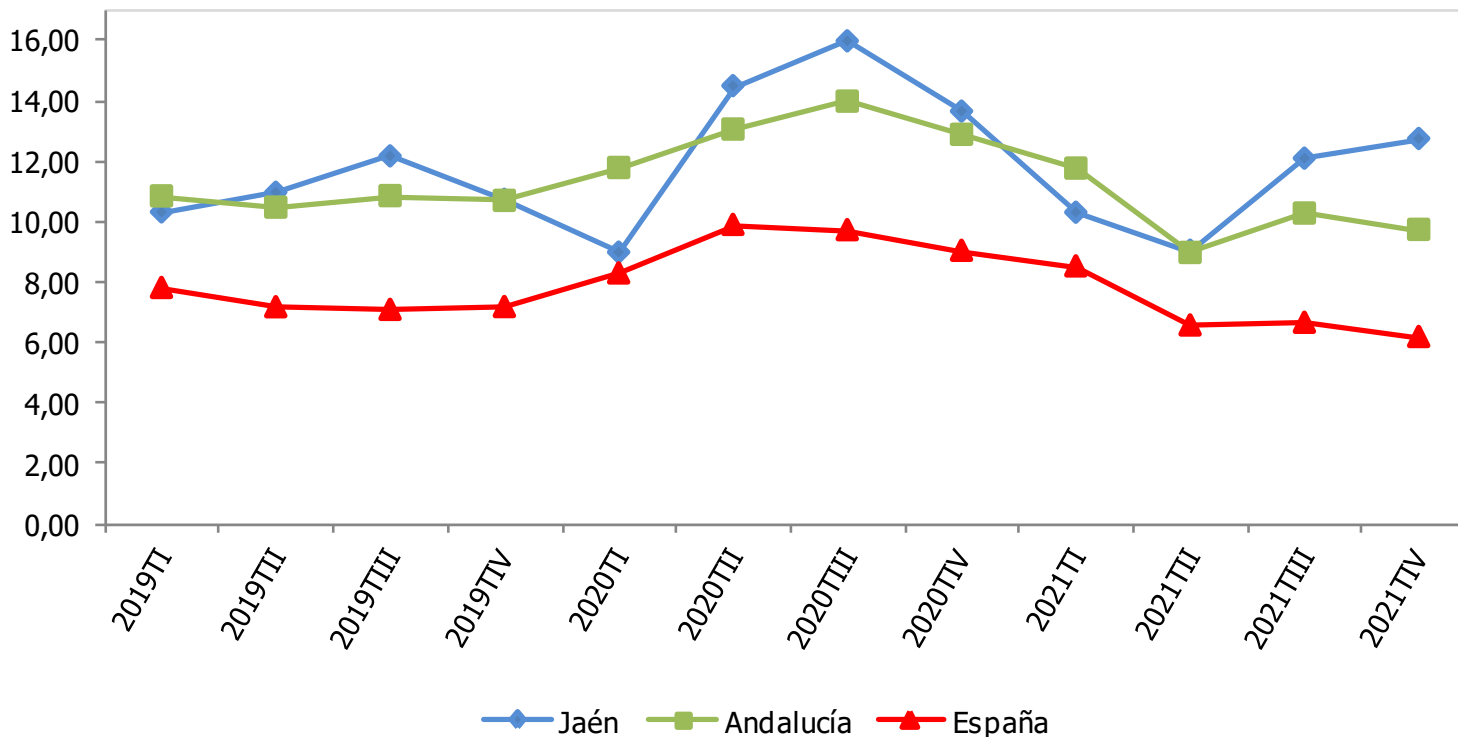

Tasa de paro sector servicios (%)	IVT 2021	Variac. trimestral (p.p.)	Variac. interanual (p.p.)
España	6,18	-0,47	-2,85
Andalucía	9,73	-0,54	-3,15
Jaén	12,74	0,65	-0,91

Fuente: Instituto Nacional de Estadística (INE), *Encuesta de Población Activa (EPA)*. Oficina Técnica de la Fundación "Estrategias para el desarrollo económico y social de la provincia de Jaén".

# VARIACIÓN INTERANUAL DEL PARO REGISTRADO (%)

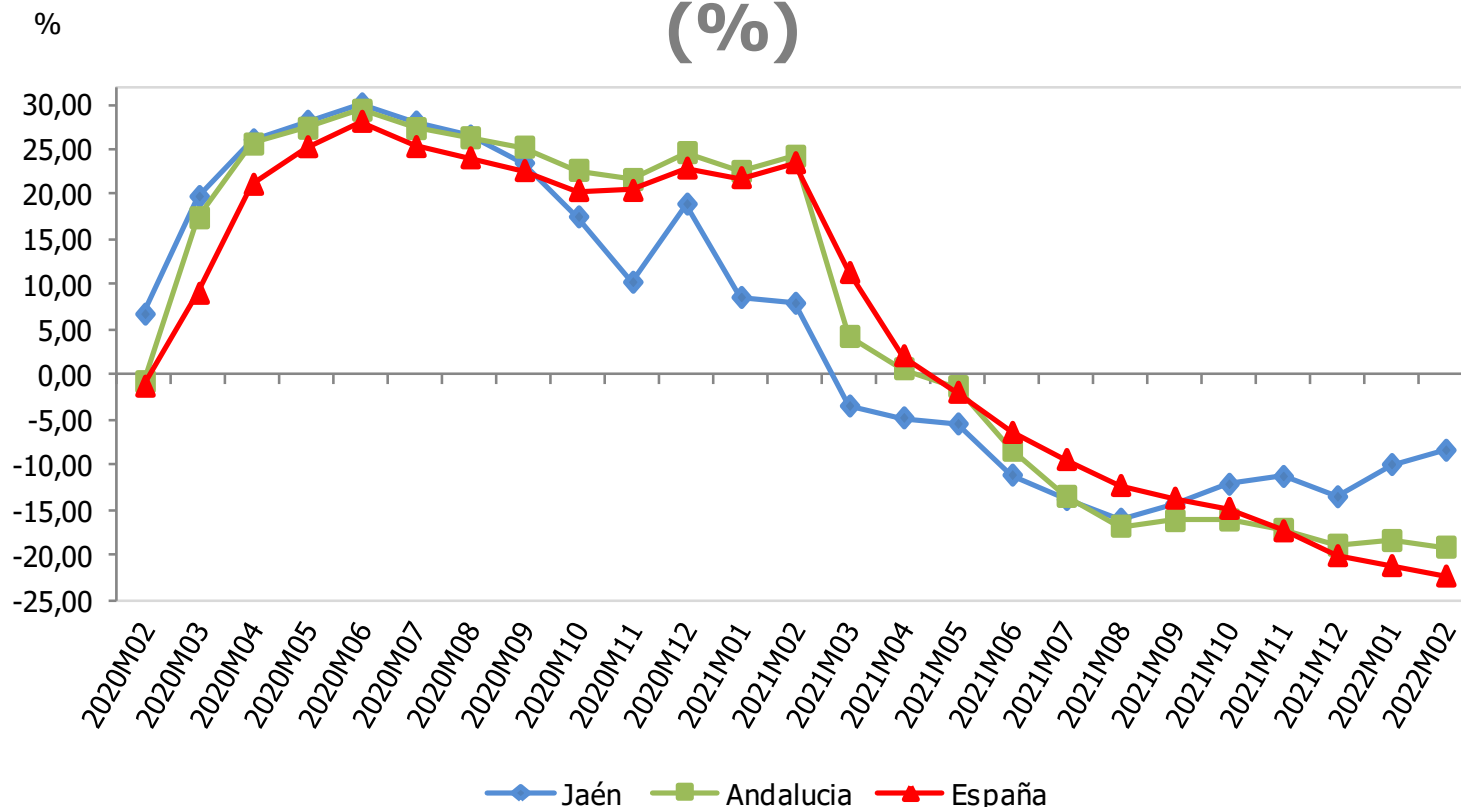

Paro registrado	Febrero 2022	Variac. mensual (%)	Variac. interanual (%)
España	3.111.684	-0,36	-22,38
Andalucía	809.959	0,55	-19,17
Jaén	51.463	10,72	-8,42

Fuente: Servicio Público de Empleo Estatal (SEPE), *Estadísticas de empleo*. Oficina Técnica de la Fundación "Estrategias para el desarrollo económico y social de la provincia de Jaén".

# VARIACIÓN INTERANUAL DE LOS CONTRATOS REGISTRADOS (%)

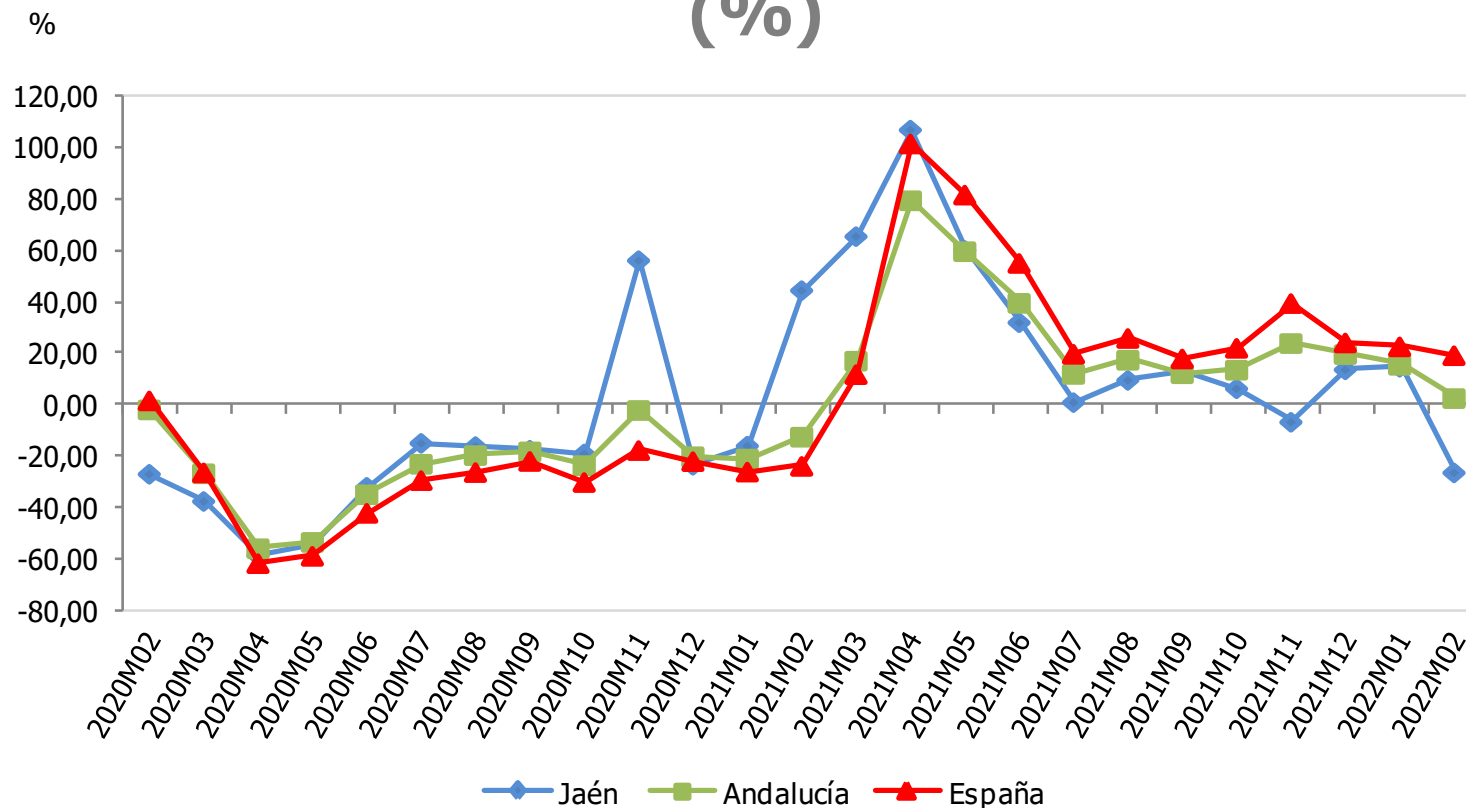

Contratos registrados	Febrero 2022	Variac. mensual (%)	Variac. interanual (%)
España	1.444.057	-9,54	19,12
Andalucía	348.382	-19,44	2,42
Jaén	43.520	-50,53	-26,52

Fuente: Servicio Público de Empleo Estatal (SEPE), *Estadísticas de contratos*. Oficina Técnica de la Fundación "Estrategias para el desarrollo económico y social de la provincia de Jaén".

# VARIACIÓN INTERANUAL DE LAS PERSONAS BENEFICIARIAS DE PRESTACIONES POR DESEMPLEO (%)

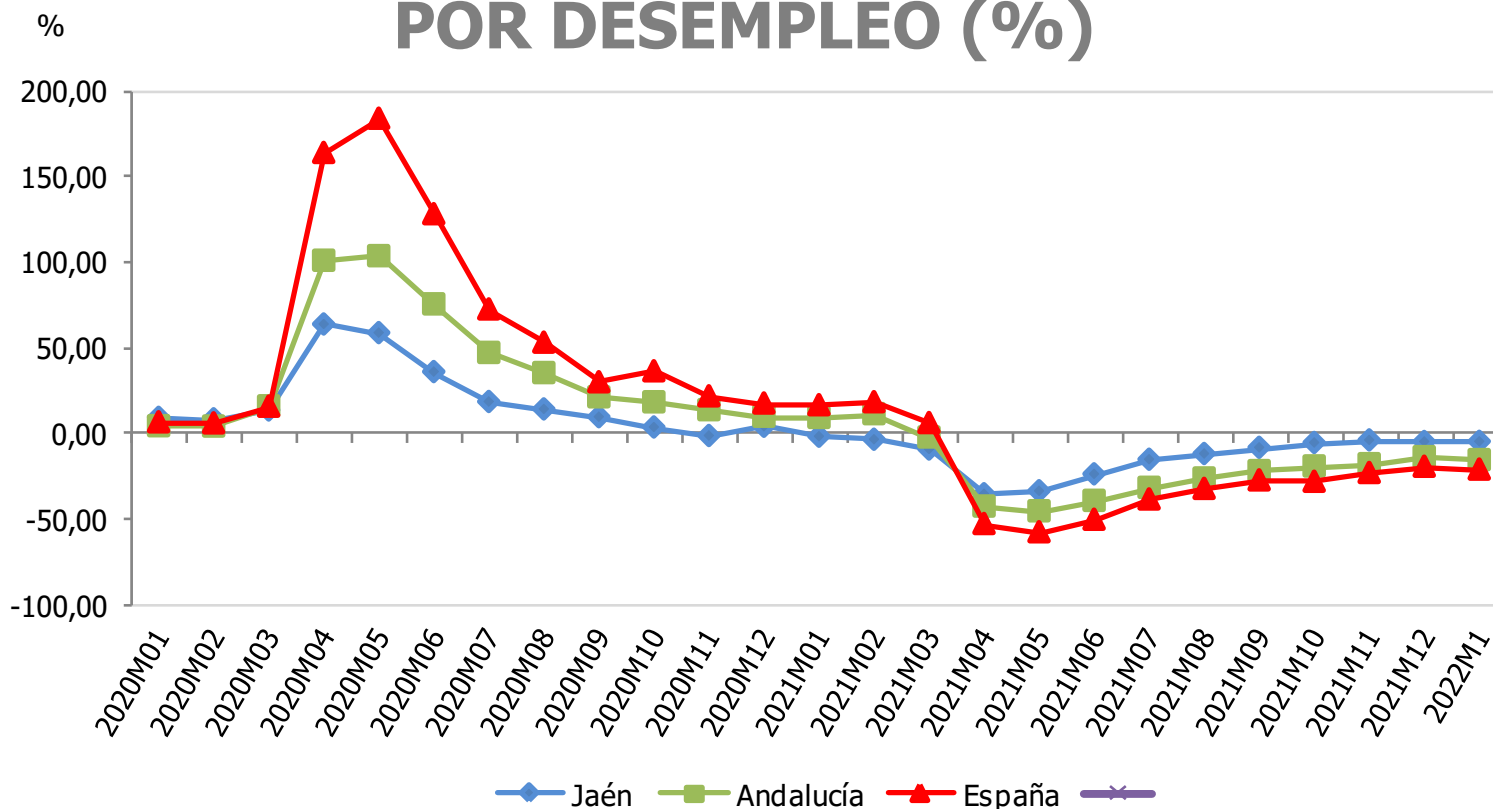

Personas benef. prestaciones desempleo	Enero 2022	Variac. mensual (%)	Variac. interanual (%)
España	1.864.824	1,23	-21,54
Andalucía	514.756	0,35	-16,02
Jaén	42.594	0,50	-5,32

Fuente: Ministerio de Trabajo y Economía Social, *Estadísticas de prestaciones*. Oficina Técnica de la Fundación "Estrategias para el desarrollo económico y social de la provincia de Jaén".

# PRECIO MEDIO DEL ACEITE DE OLIVA (€/kg)

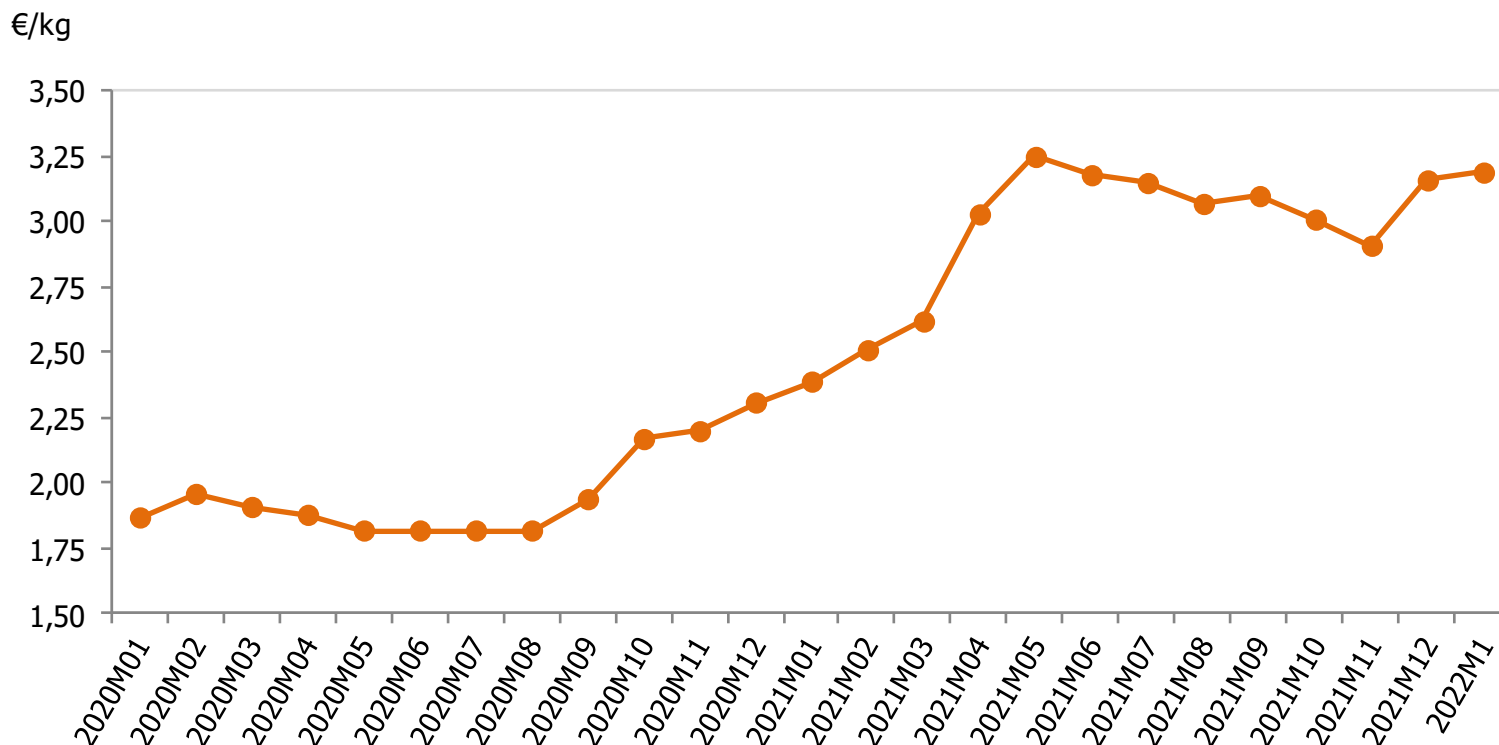

Precio medio del aceite de oliva (€/kg)	Enero 2022	Variac. mensual (%)	Variac. interanual (%)
		3,19	0,95

Fuente: Fundación para la Promoción y el Desarrollo del Olivar y del Aceite de Oliva. Oficina Técnica de la Fundación "Estrategias para el desarrollo económico y social de la provincia de Jaén".

PUEDES ENCONTRAR MÁS INFORMACIÓN SOBRE  
ESTOS INDICADORES EN EL  
**OBSERVATORIO ECONÓMICO**  
**DE LA PROVINCIA DE JAÉN**  
(EN LA SECCIÓN “DOCUMENTOS” DE ESTA WEB)  
O CONSULTARNOS EN EL EMAIL  
**[planestra@ujaen.es](mailto:planestra@ujaen.es)**