

# VARIACIÓN INTERANUAL DEL PRODUCTO INTERIOR BRUTO (%)

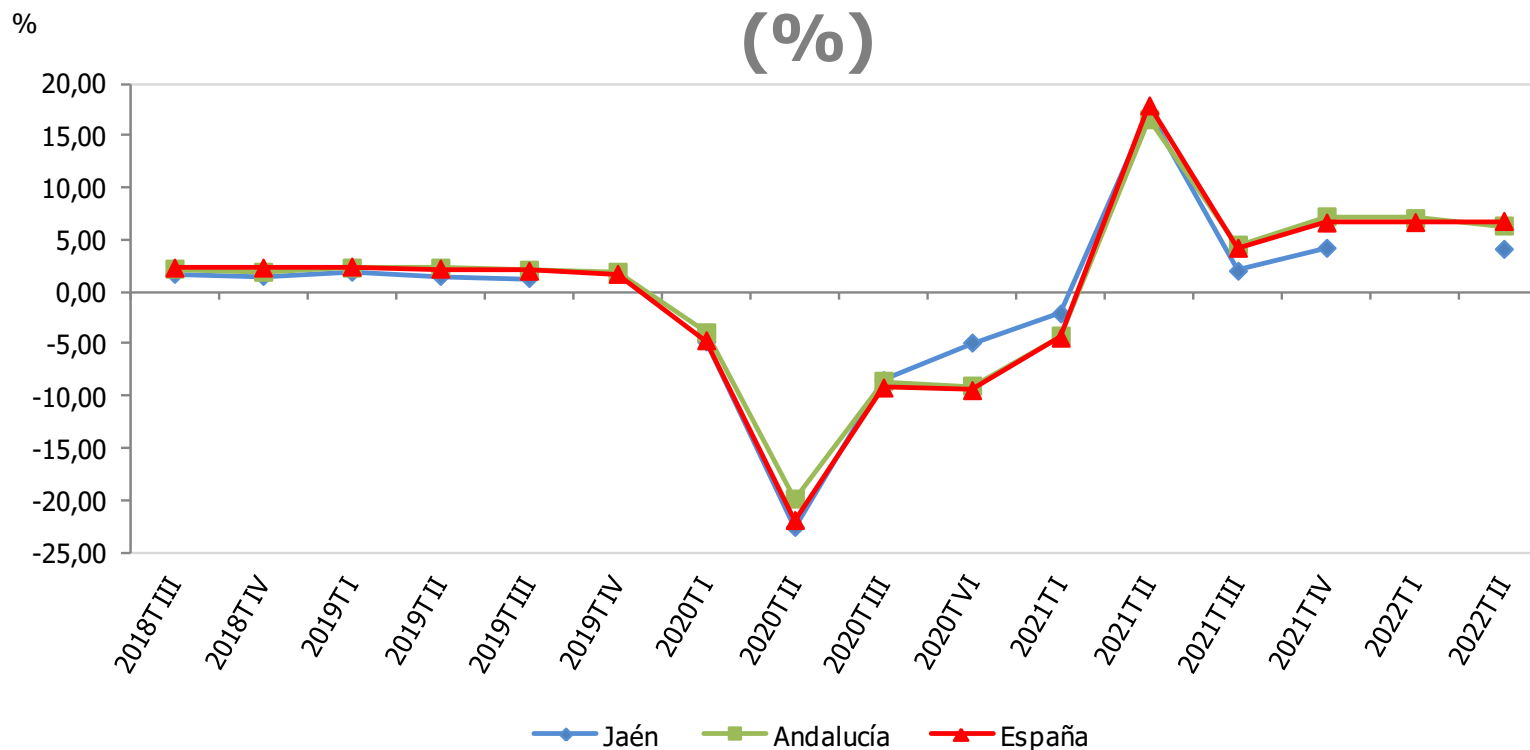

Variación interanual del PIB (%)	IIT 2022
España	6,8
Andalucía	6,3
Jaén	4,1

Nota: No se dispone de información provincial para el primer trimestre de 2022.

Fuente: Instituto Nacional de Estadística (INE), *Contabilidad Nacional de España*. Instituto de Estadística y Cartografía de Andalucía (IECA), *Contabilidad Regional Trimestral de Andalucía*. Analistas Económicos de Andalucía, *Previsiones económicas de Andalucía*. Oficina Técnica de la Fundación "Estrategias para el desarrollo económico y social de la provincia de Jaén".

# VARIACIÓN INTERANUAL DEL NÚMERO DE MATRICULACIONES DE VEHÍCULOS TURISMOS (%)

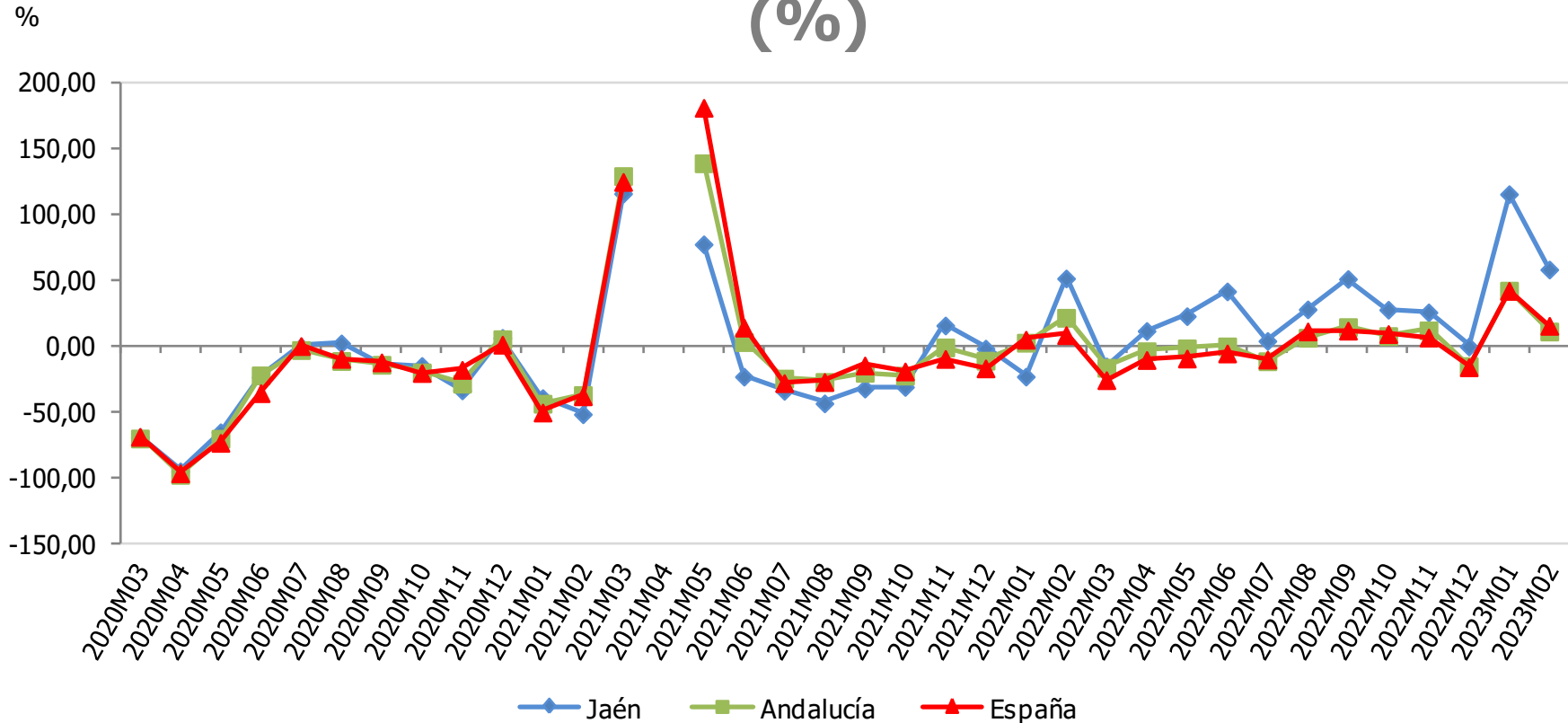

Matriculaciones de vehículos turismos	Febrero 2023	Variac. mensual (%)	Variac. Interanual (%)
España	81.397	15,04	15,62
Andalucía	9.082	5,35	11,31
Jaén	833	5,58	58,37

Nota: La variación interanual de abril 2021 no se recoge en la gráfica, al no estar dentro de la escala utilizada.

Fuente: Dirección General de Tráfico, *Portal estadístico*. Oficina Técnica de la Fundación "Estrategias para el desarrollo económico y social de la provincia de Jaén".

# VARIACIÓN INTERANUAL DEL NÚMERO DE MATRICULACIONES DE CAMIONES Y FURGONETAS (%)

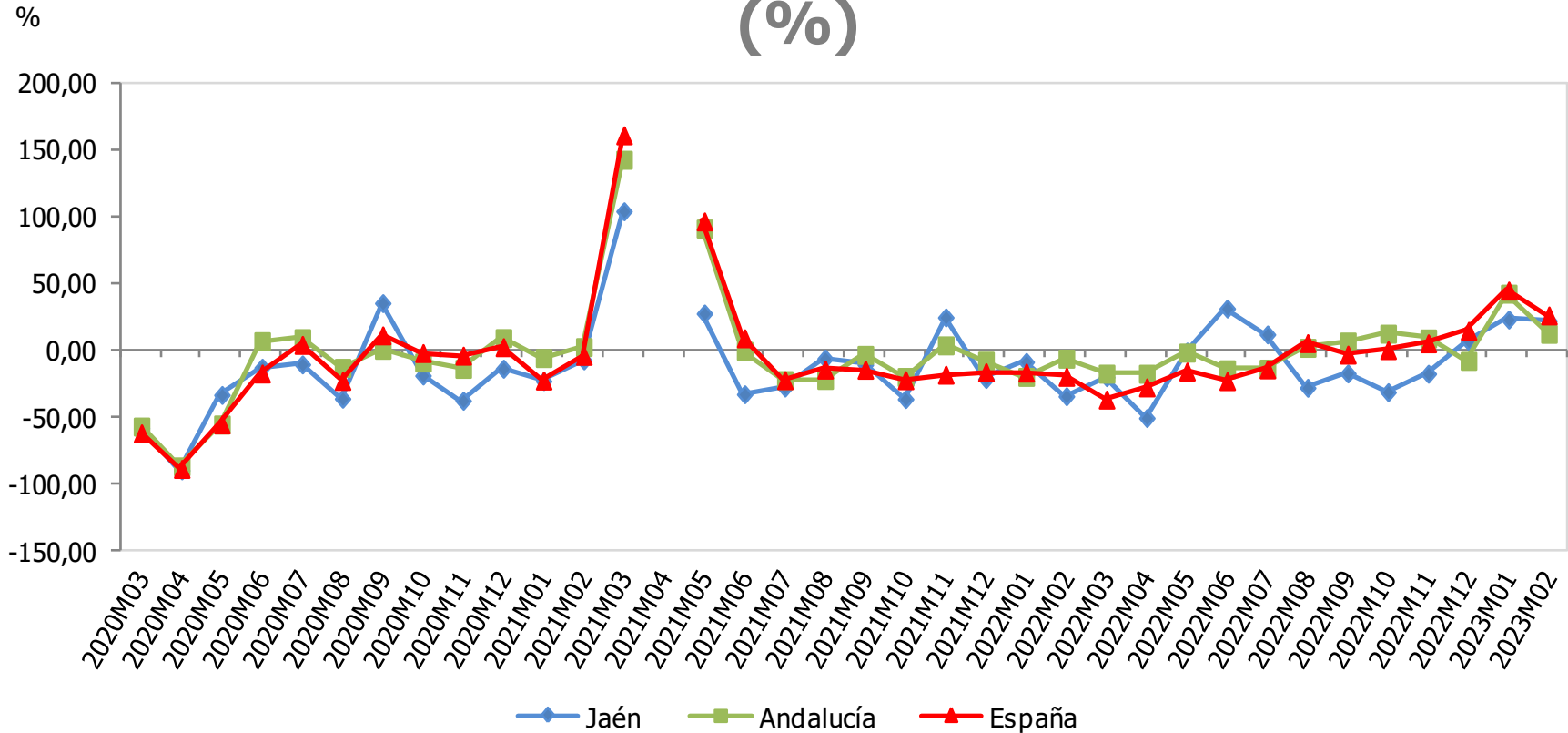

Matriculaciones de camiones y furgonetas	Febrero 2023	Variac. mensual (%)	Variac. Interanual (%)
España	14.303	12,15	26,24
Andalucía	1.629	9,70	12,42
Jaén	110	-5,98	22,22

Nota: La variación interanual de abril 2021 no se recoge en la gráfica, al no estar dentro de la escala utilizada.  
 Fuente: Dirección General de Tráfico, *Portal estadístico*. Oficina Técnica de la Fundación "Estrategias para el desarrollo económico y social de la provincia de Jaén".

# VARIACIÓN INTERANUAL DEL NÚMERO DE MATRICULACIONES DE TRACTORES INDUSTRIALES (%)

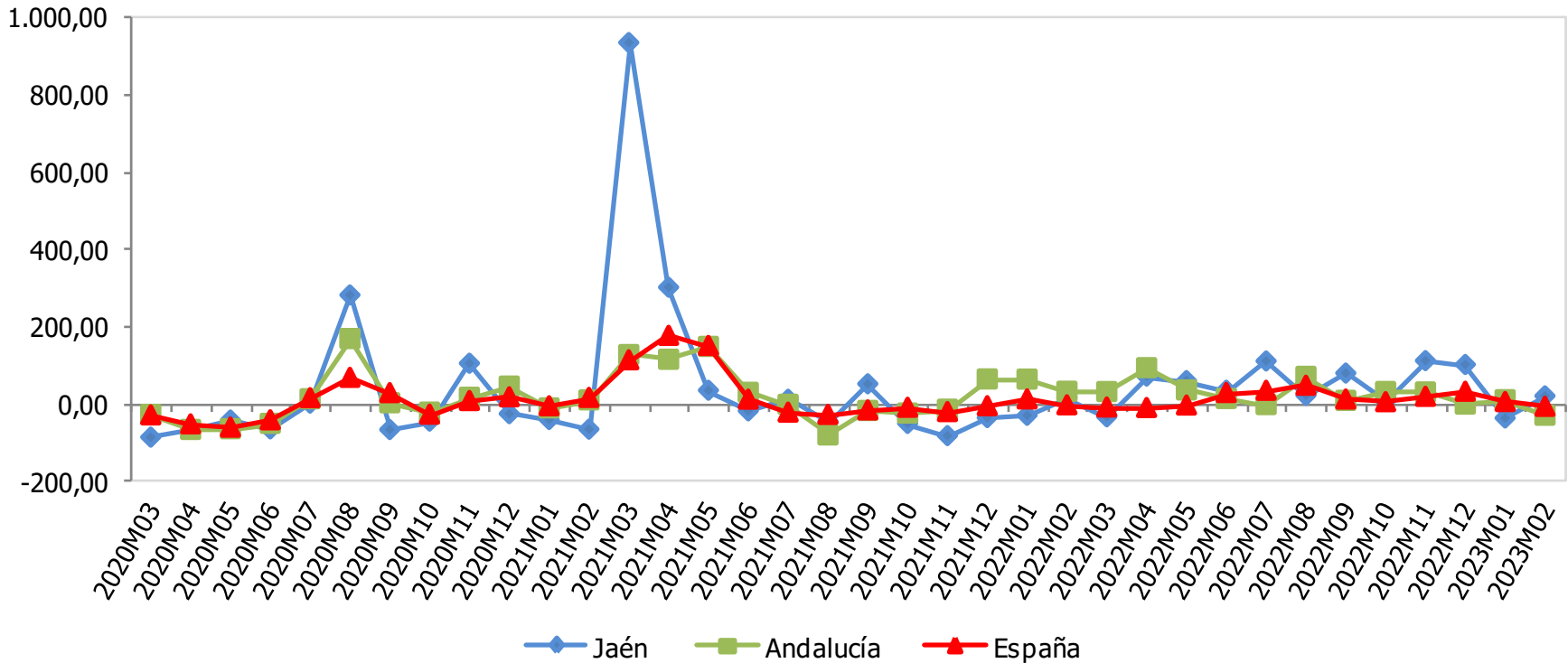

Matriculaciones de tractores industriales	Febrero 2023	Variac. mensual (%)	Variac. Interanual (%)
España	1.404	-23,82	-8,30
Andalucía	184	-53,06	-31,34
Jaén	19	137,50	18,75

Fuente: Dirección General de Tráfico, *Portal estadístico*. Oficina Técnica de la Fundación "Estrategias para el desarrollo económico y social de la provincia de Jaén".

# VARIACIÓN INTERANUAL DEL ÍNDICE DE PRECIOS DE CONSUMO (%)

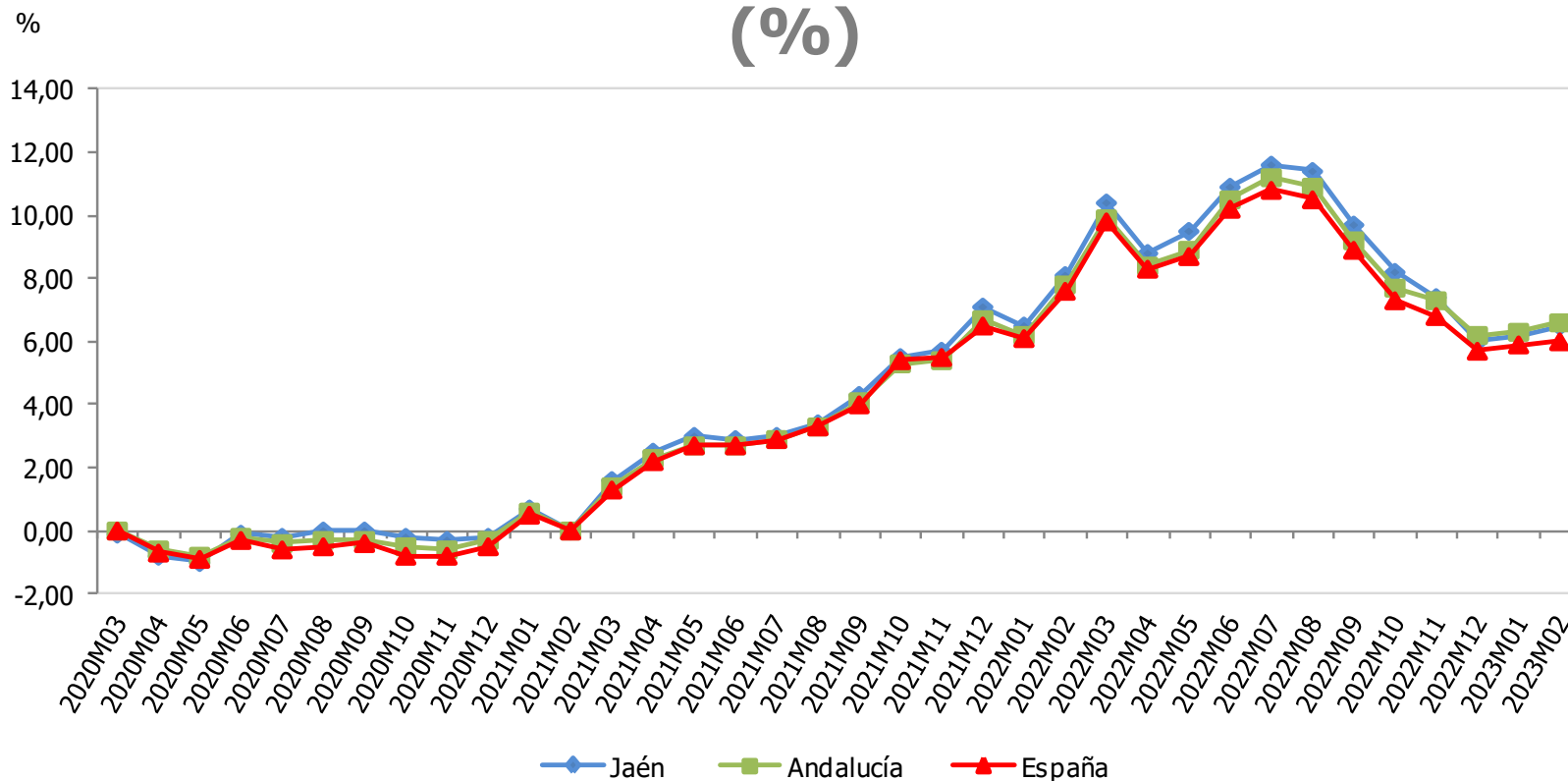

Variación del IPC febrero (%)	Mensual	Interanual
España	0,9	6,0
Andalucía	1,1	6,6
Jaén	1,1	6,5

Fuente: Instituto Nacional de Estadística (INE), *Índice de Precios de Consumo (IPC)*. Oficina Técnica de la Fundación "Estrategias para el desarrollo económico y social de la provincia de Jaén".

# VARIACIÓN INTERANUAL DEL IPC DE VIVIENDA, AGUA, ELECTRICIDAD, GAS Y OTROS COMBUSTIBLES (%)

%

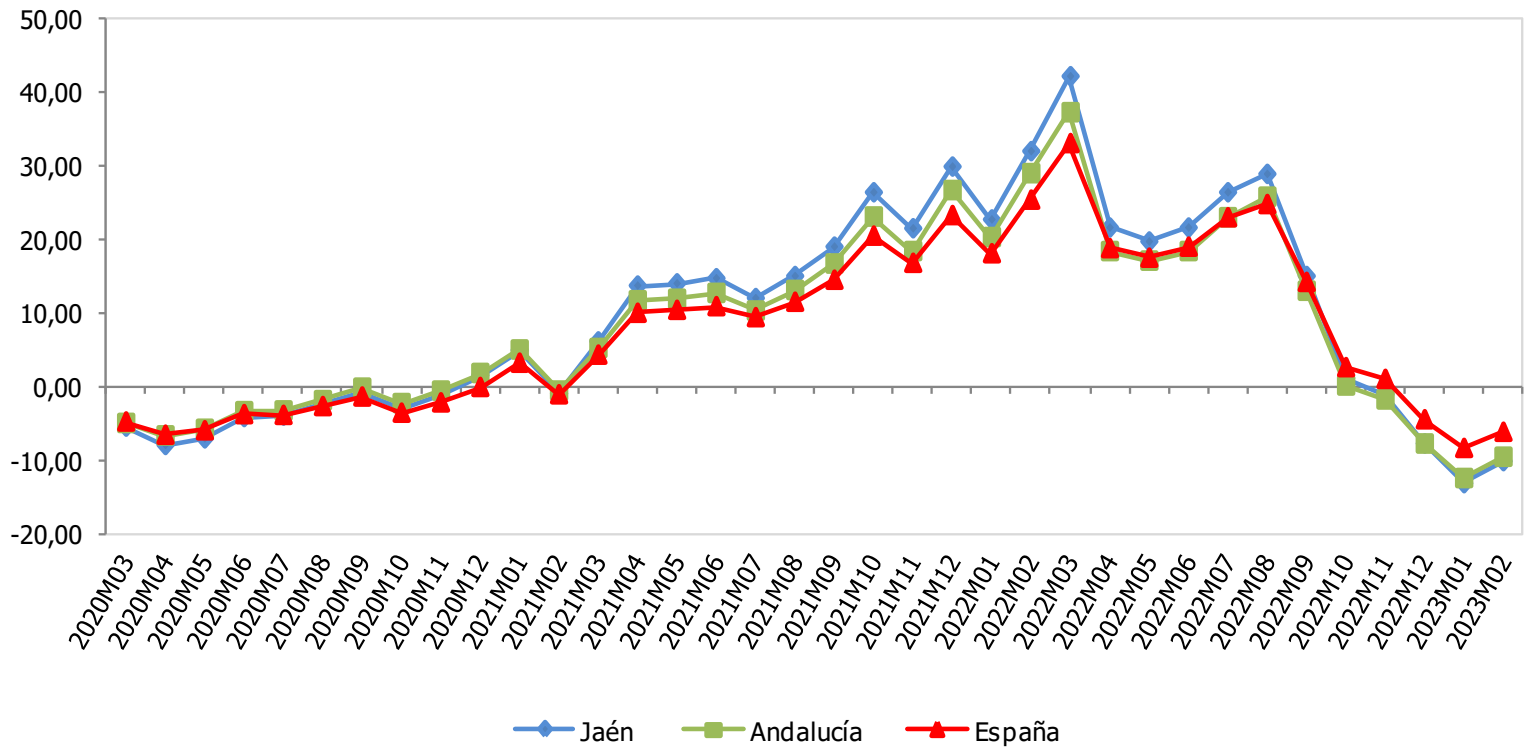

Variación del IPC vivienda febrero (%)	Mensual	Interanual
España	3,0	-6,2
Andalucía	3,7	-9,6
Jaén	3,9	-10,2

Fuente: Instituto Nacional de Estadística (INE), *Índice de Precios de Consumo (IPC)*. Oficina Técnica de la Fundación "Estrategias para el desarrollo económico y social de la provincia de Jaén".

# VARIACIÓN INTERANUAL DEL IPC DE ALIMENTOS Y BEBIDAS NO ALCOHÓLICAS (%)

%

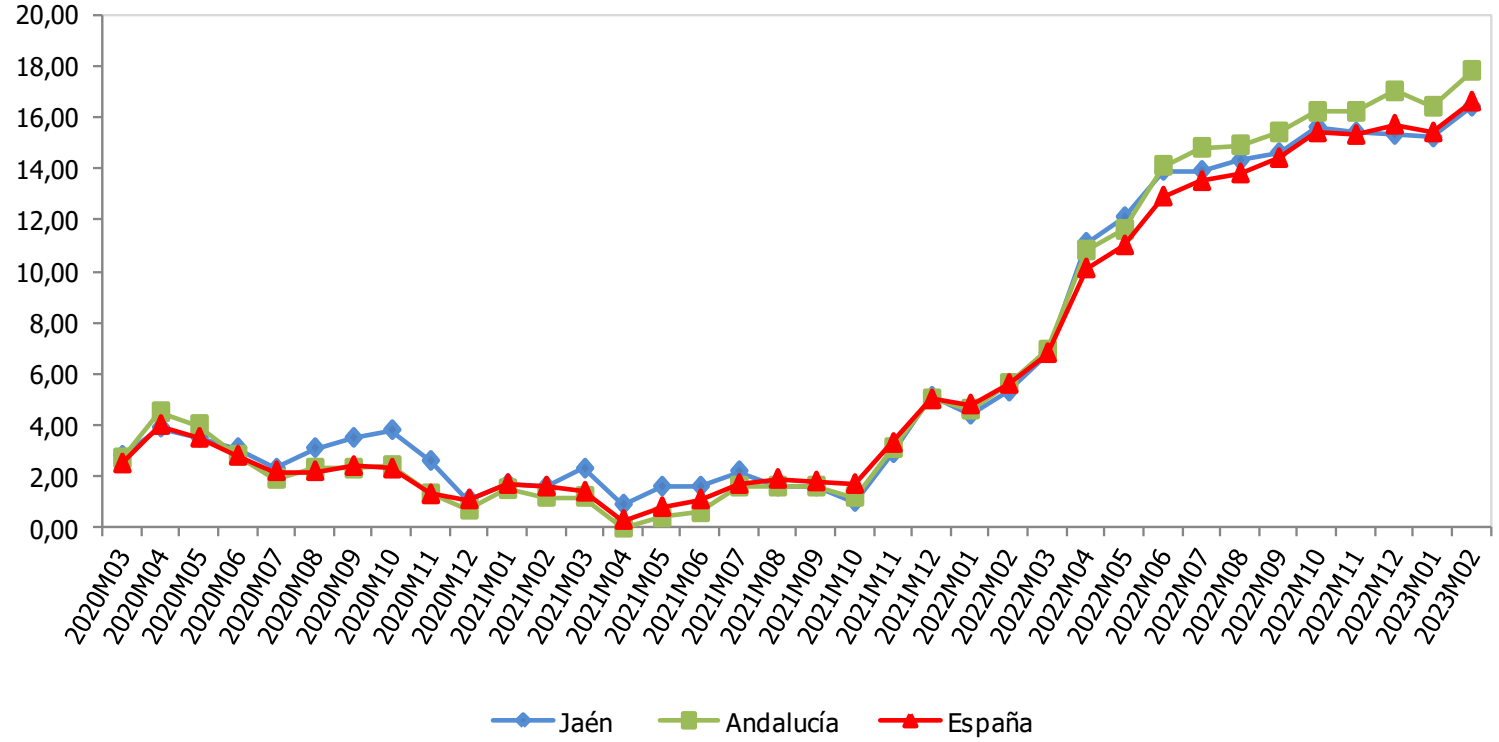

Variación del IPC alimentos febrero (%)		Mensual	Interanual
España		2,0	16,6
Andalucía		2,3	17,8
Jaén		2,0	16,4

Fuente: Instituto Nacional de Estadística (INE), *Índice de Precios de Consumo (IPC)*. Oficina Técnica de la Fundación "Estrategias para el desarrollo económico y social de la provincia de Jaén".

# VARIACIÓN INTERANUAL DEL IPC DE RESTAURANTES Y HOTELES (%)

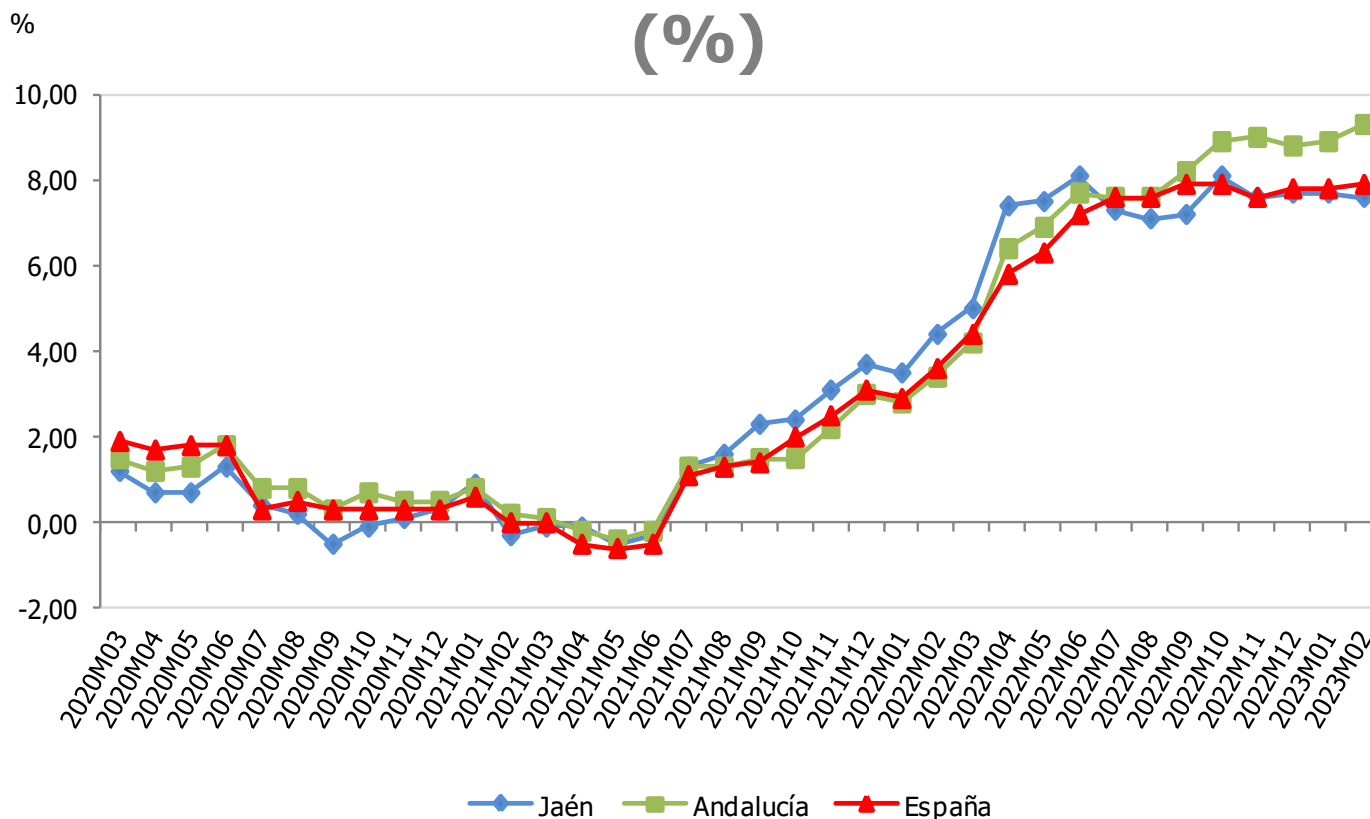

Variación del IPC rest. y hoteles febrero (%)	Mensual	Interanual
España	0,9	7,9
Andalucía	1,1	9,3
Jaén	0,9	7,6

Fuente: Instituto Nacional de Estadística (INE), *Índice de Precios de Consumo (IPC)*. Oficina Técnica de la Fundación "Estrategias para el desarrollo económico y social de la provincia de Jaén".



# VARIACIÓN INTERANUAL DE LA LICITACIÓN DE OBRA PÚBLICA (%)

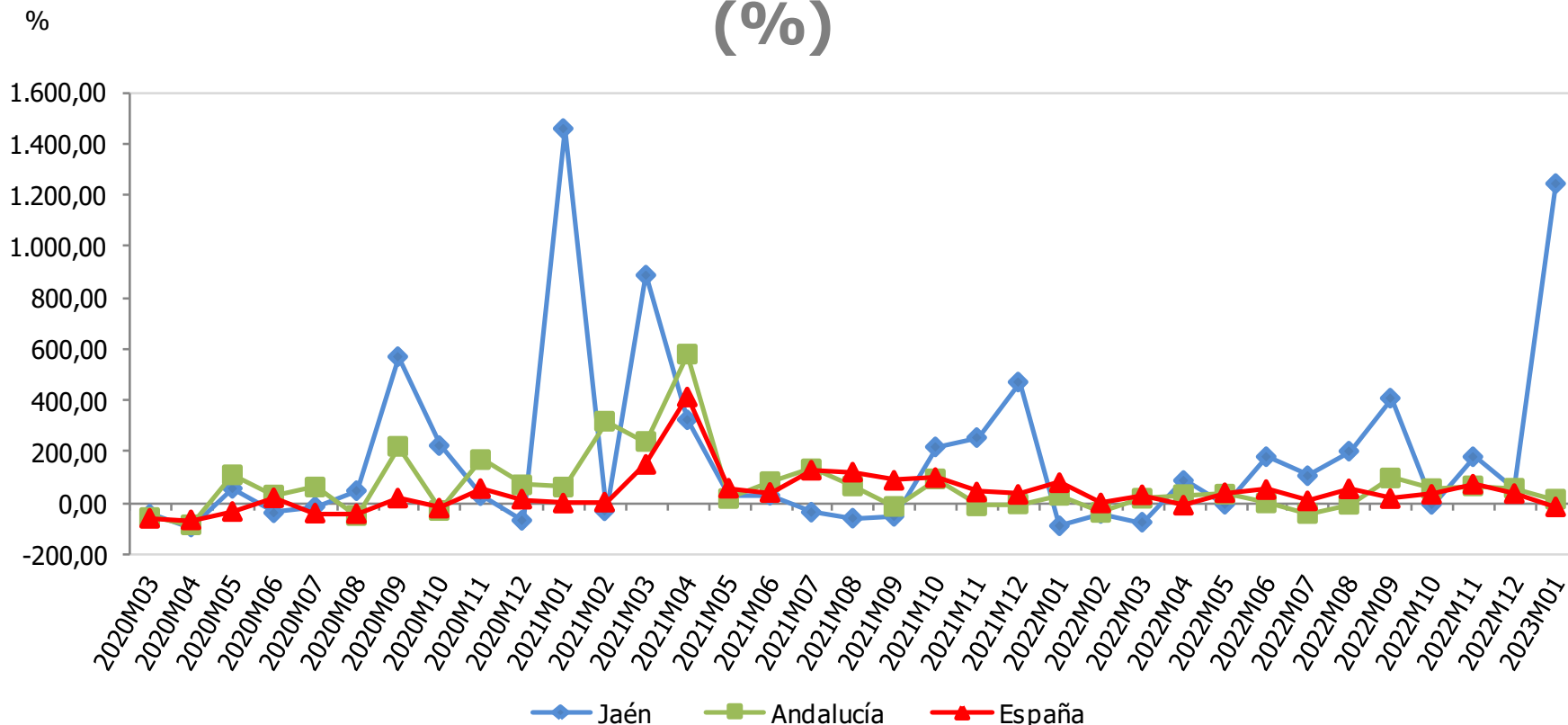

Licitación de obra pública (miles €)	Enero 2023	Variac. mensual (%)	Variac. interanual (%)
España	1.930.506	-45,60	-16,17
Andalucía	318.110	-23,15	13,91
Jaén	30.375	-2,61	1.244,08

Fuente: SEOPAN, *Observatorio del sector de la construcción*. Oficina Técnica de la Fundación "Estrategias para el desarrollo económico y social de la provincia de Jaén".

# VARIACIÓN INTERANUAL DEL NÚMERO DE HIPOTECAS CONSTITUIDAS (%)

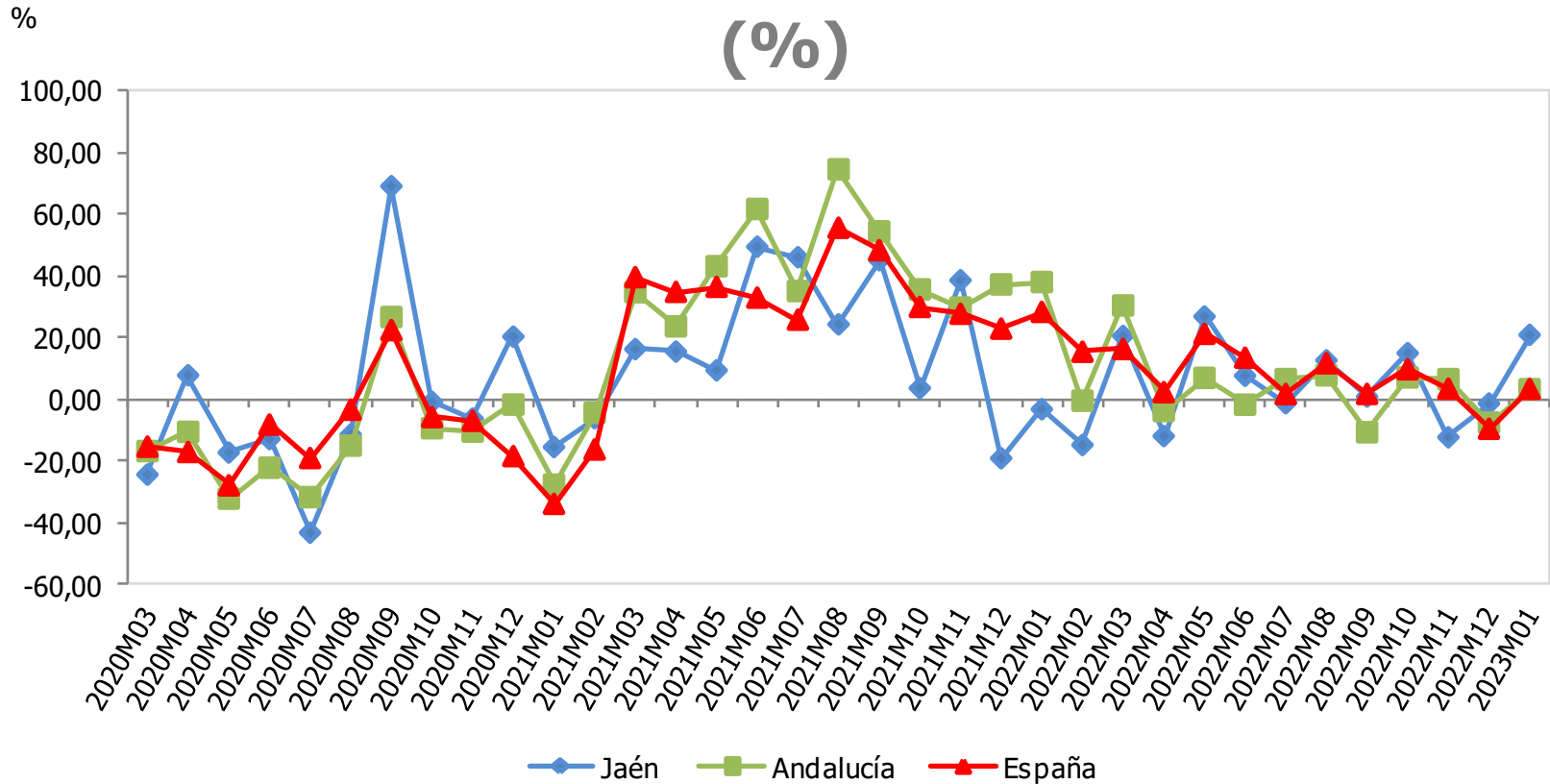

Hipotecas constituidas	Enero 2023	Variac. mensual (%)	Variac. interanual (%)
España	48.501	22,77	3,31
Andalucía	10.014	19,10	3,23
Jaén	464	34,49	20,83

Fuente: Instituto Nacional de Estadística (INE), *Estadística de hipotecas*. Oficina Técnica de la Fundación "Estrategias para el desarrollo económico y social de la provincia de Jaén".

# VARIACIÓN INTERANUAL DE LOS CRÉDITOS BANCARIOS (%)

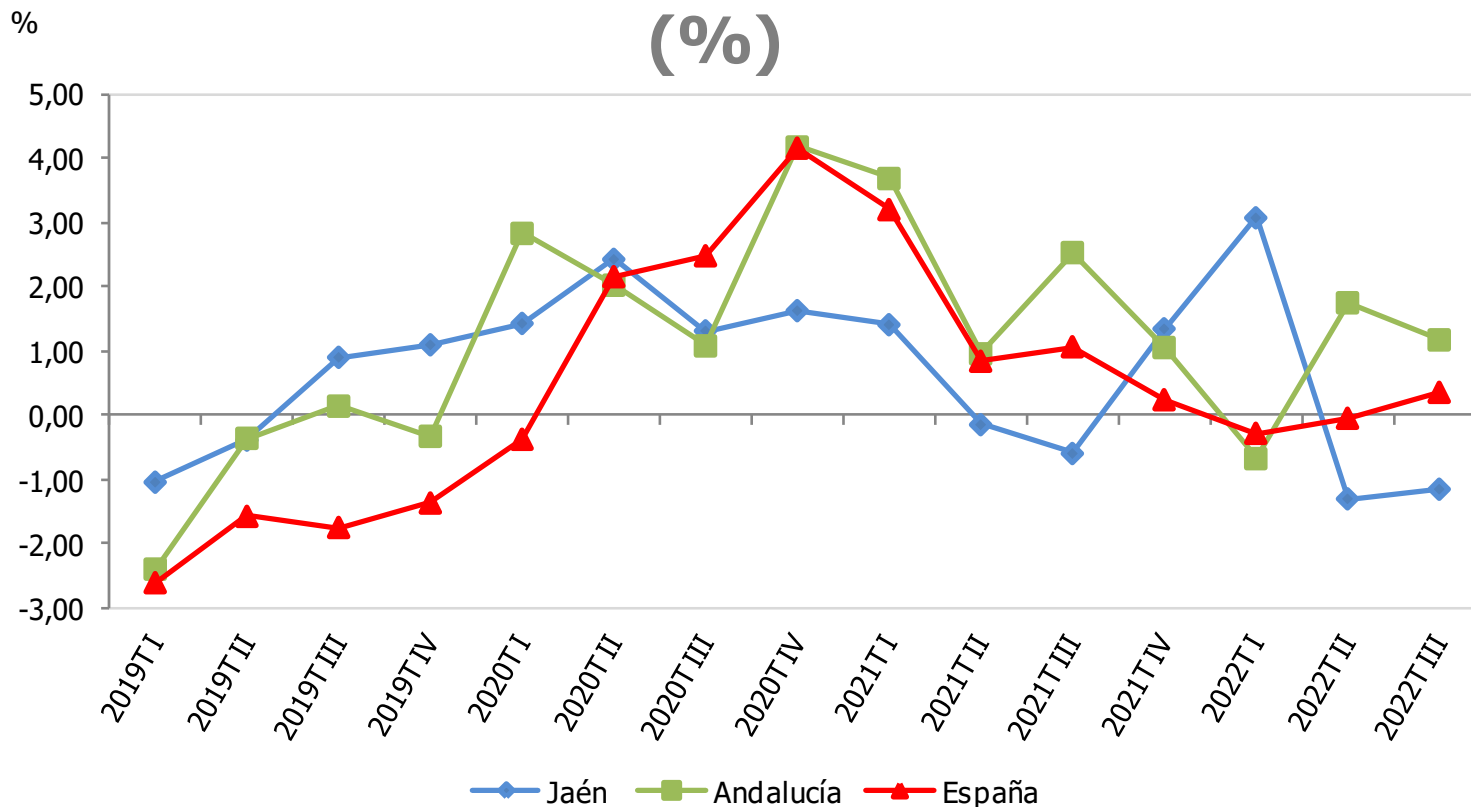

Créditos bancarios (mill. €)	IIIT 2022	Variac. trimestral (%)	Variac. interanual (%)
España	1.253.553	-1,05	0,36
Andalucía	154.860	-1,15	1,18
Jaén	8.771	-1,32	-1,15

Fuente: Banco de España, *Boletín Estadístico*. Oficina Técnica de la Fundación "Estrategias para el desarrollo económico y social de la provincia de Jaén".

# VARIACIÓN INTERANUAL DE LOS DEPÓSITOS BANCARIOS (%)

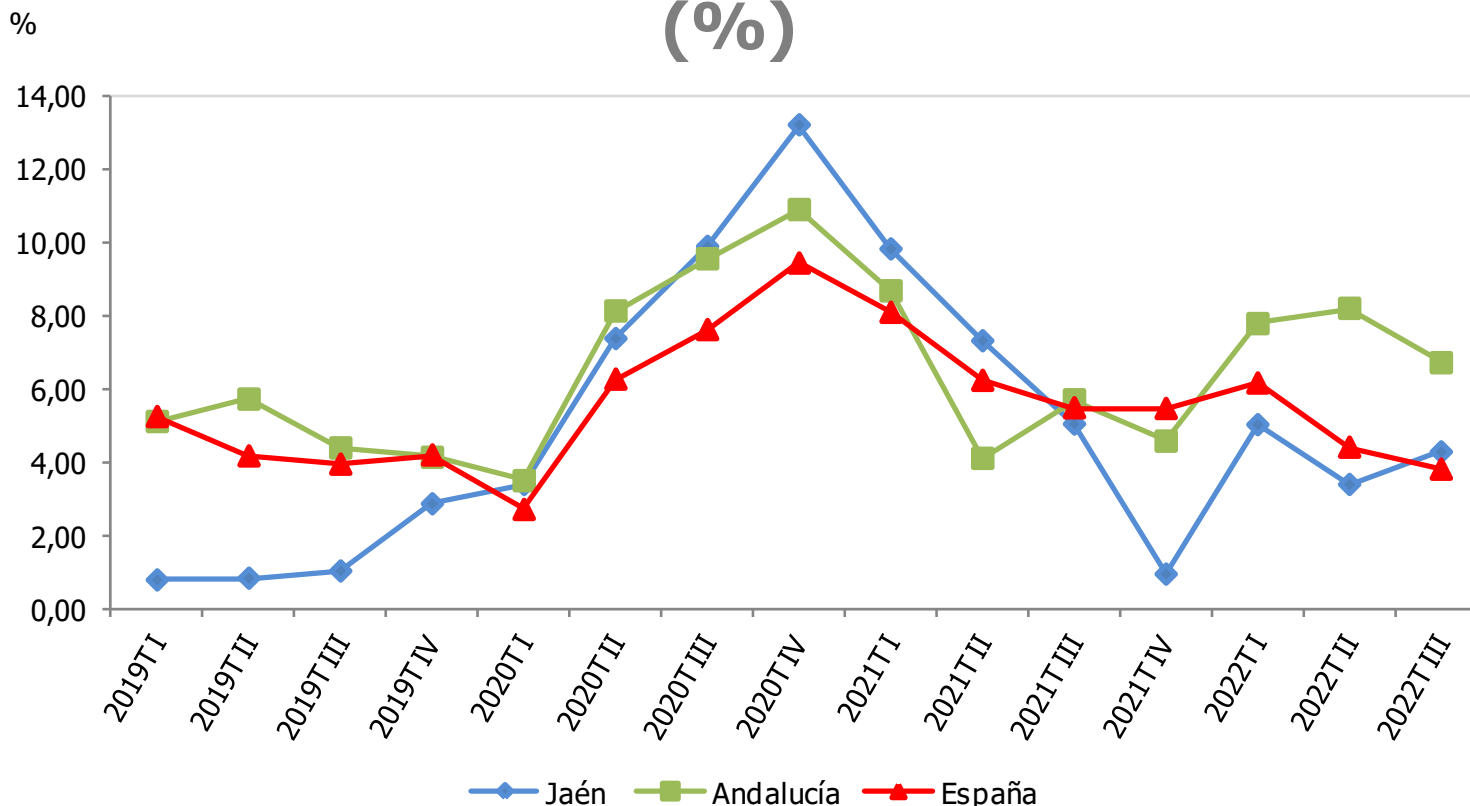

Depósitos bancarios (mill. €)	IIIT 2022	Variac. trimestral (%)	Variac. interanual (%)
España	1.501354	-1,02	3,81
Andalucía	155.356	-0,27	6,72
Jaén	12.099	-0,67	4,28

Fuente: Banco de España, *Boletín Estadístico*. Oficina Técnica de la Fundación "Estrategias para el desarrollo económico y social de la provincia de Jaén".

# VARIACIÓN INTERANUAL DEL VALOR DE LAS EXPORTACIONES (%)

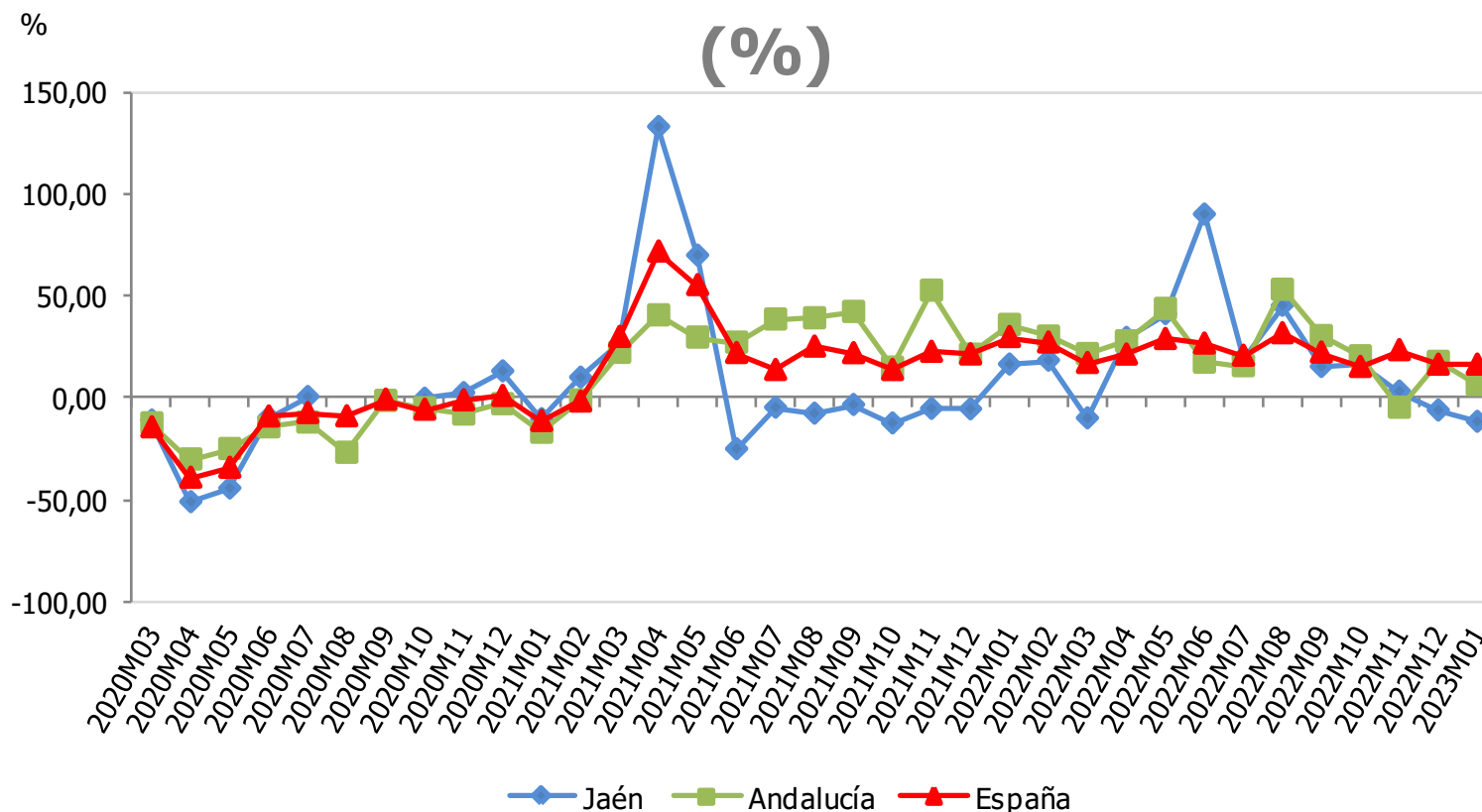

Exportaciones (mill. €)	Enero 2023	Variac. mensual (%)	Variac. interanual (%)
España	30.920,97	-3,7	16,2
Andalucía	3.205,82	-14,3	6,2
Jaén	100,17	18,4	-11,8

Nota: No se contemplan los meses de agosto y de septiembre para Jaén por existir una ruptura de la serie estadística en esos meses de 2019.

Fuente: Ministerio de Industria, Comercio y Turismo, *Datacomex. Estadísticas del comercio exterior español*. Oficina Técnica de la Fundación "Estrategias para el desarrollo económico y social de la provincia de Jaén".

# VARIACIÓN INTERANUAL DEL VALOR DE LAS IMPORTACIONES (%)

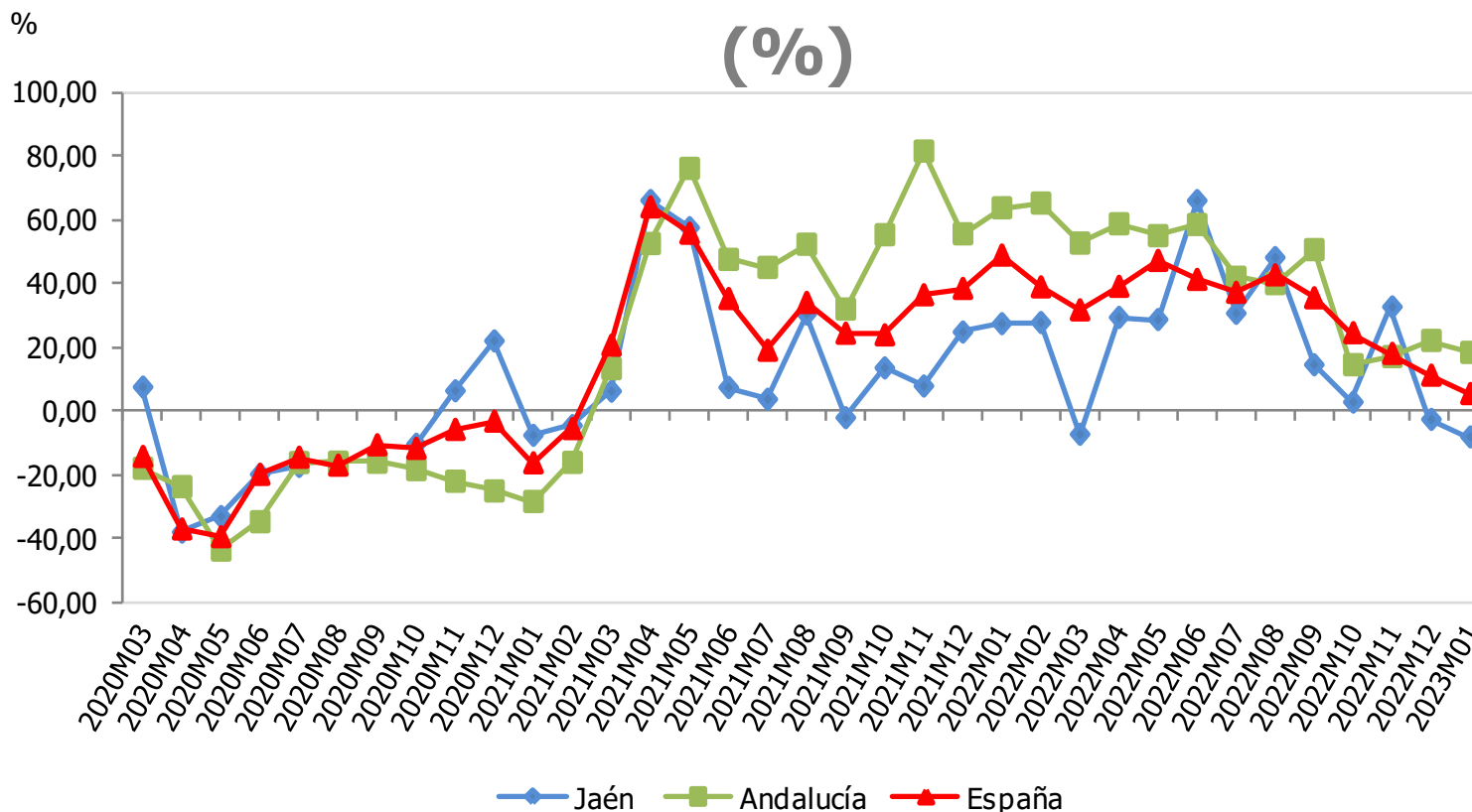

Importaciones (mill. €)	Enero 2023	Variac. mensual (%)	Variac. interanual (%)
España	34.876,74	-4,7	5,3
Andalucía	3.670,75	-5,6	18,2
Jaén	87,74	-5,6	-8,3

Nota: No se contemplan los meses de agosto y de septiembre para Jaén por existir una ruptura de la serie estadística en esos meses de 2019.

Fuente: Ministerio de Industria, Comercio y Turismo, *Datacomex. Estadísticas del comercio exterior español*. Oficina Técnica de la Fundación "Estrategias para el desarrollo económico y social de la provincia de Jaén".

# ÍNDICE DE CONFIANZA EMPRESARIAL, EXPECTATIVAS DEL TRIMESTRE ENTRANTE (Índice de -100 a 100)

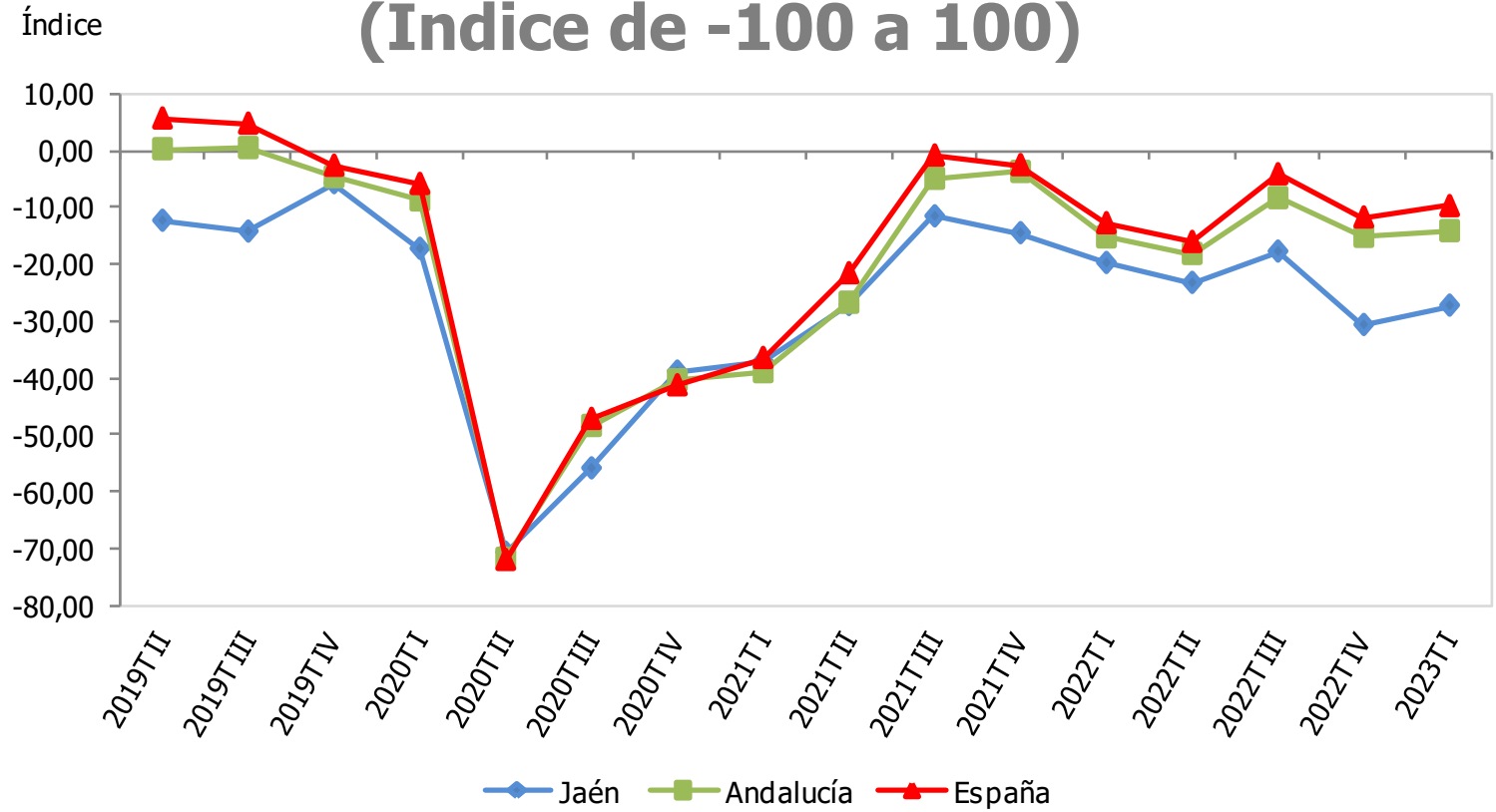

Índice de confianza empresarial (-100 a 100)	IT 2023
España	-9,8
Andalucía	-14,2
Jaén	-27,3

Fuente: Instituto Nacional de Estadística (INE), *Indicadores de Confianza Empresarial*. Instituto de Estadística y Cartografía de Andalucía (IECA), *Indicador de Confianza Empresarial de Andalucía*. Oficina Técnica de la Fundación "Estrategias para el desarrollo económico y social de la provincia de Jaén".

# VARIACIÓN INTERANUAL DEL NÚMERO DE VIAJEROS EN ESTABLECIMIENTOS HOTELEROS

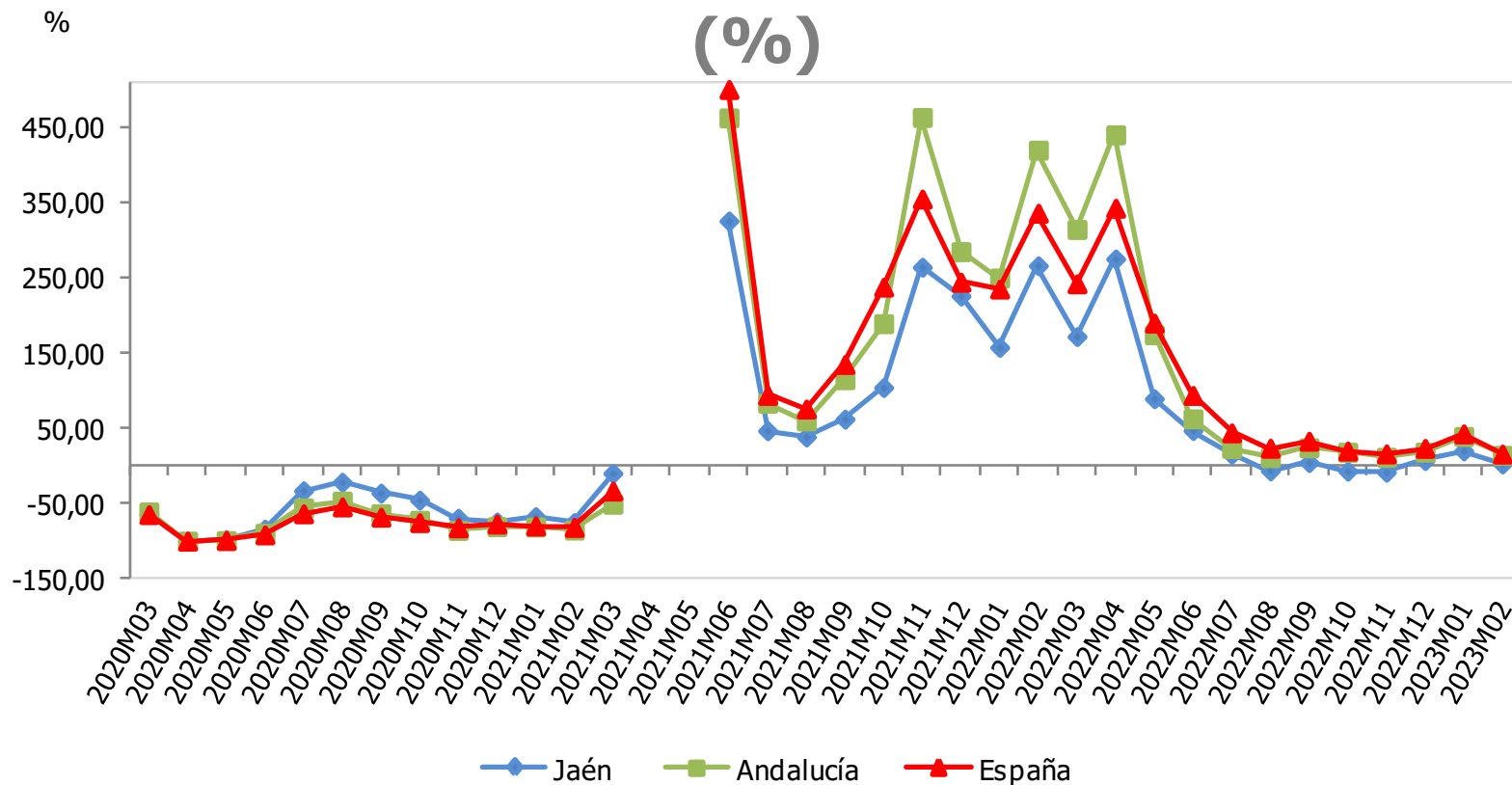

Viajeros en establecimientos hoteleros	Febrero 2023	Variac. mensual (%)	Variac. interanual (%)
España	5.955.251	10,71	15,80
Andalucía	1.121.278	15,93	14,06
Jaén	35.966	27,73	2,62

Nota: No se publican datos de Jaén en mayo 2020, por estar protegidos por secreto estadístico. La variación interanual de mayo 2021 para Andalucía y España no se recogen en la gráfica, al no estar dentro de la escala utilizada.

Fuente: Instituto Nacional de Estadística (INE), Encuesta de Ocupación Hotelera. Oficina Técnica de la Fundación "Estrategias para el desarrollo económico y social de la provincia de Jaén".



# VARIACIÓN INTERANUAL DEL NÚMERO DE VIAJEROS DE ESPAÑA EN ESTABLECIMIENTOS HOTELEROS

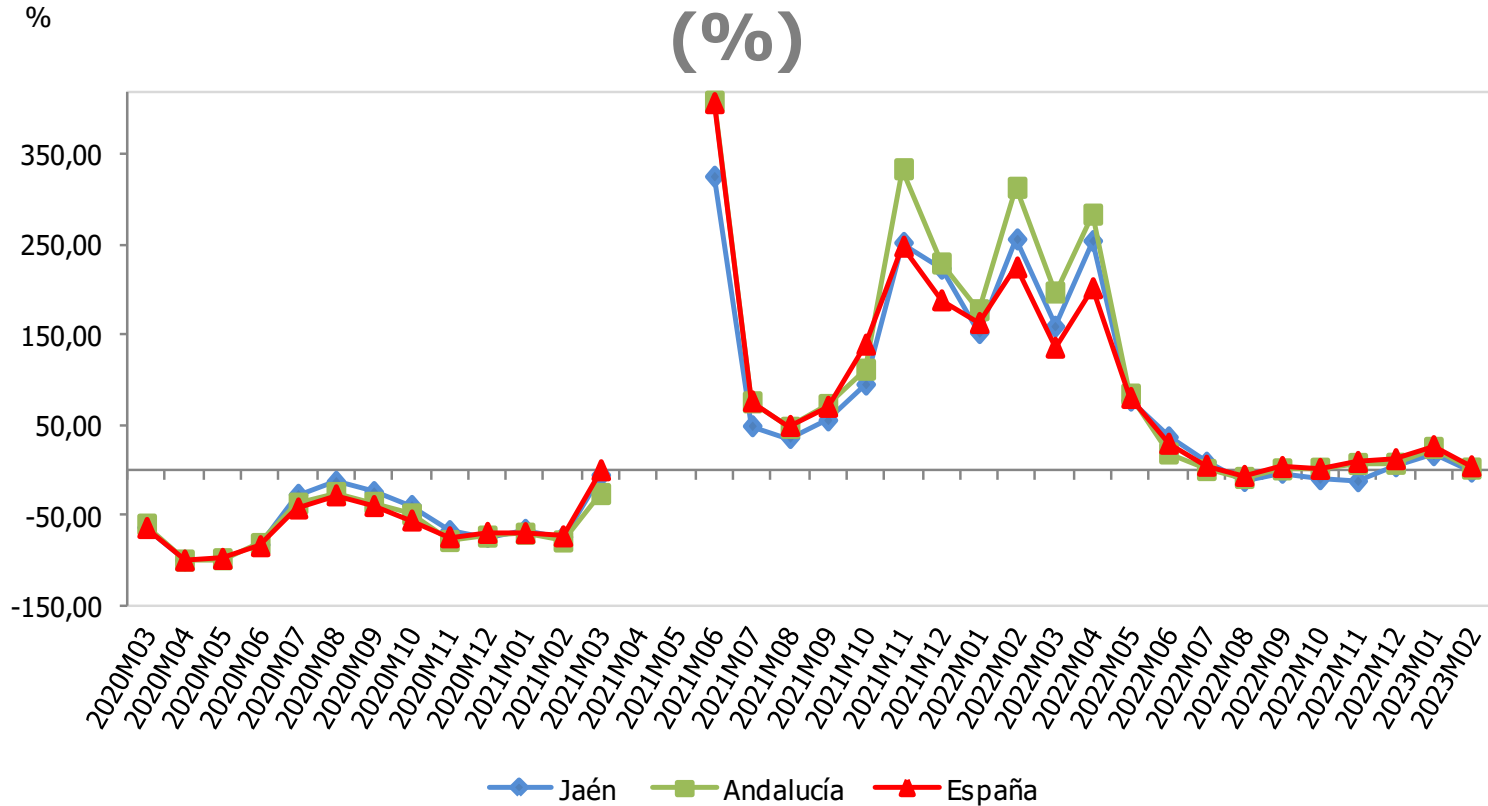

Viajeros de España	Febrero 2023	Variac. mensual (%)	Variac. interanual (%)
España	3.309.857	11,45	4,48
Andalucía	693.392	20,19	1,93
Jaén	32.099	28,61	-1,44

Nota: No se publican datos de Jaén en mayo 2020, por estar protegidos por secreto estadístico. La variación interanual de mayo 2021 para Andalucía y España no se recogen en la gráfica, al no estar dentro de la escala utilizada.

Fuente: Instituto Nacional de Estadística (INE), Encuesta de Ocupación Hotelera. Oficina Técnica de la Fundación "Estrategias para el desarrollo económico y social de la provincia de Jaén".

# VARIACIÓN INTERANUAL DEL NÚMERO DE VIAJEROS DEL EXTRANJERO EN ESTABLECIMIENTOS HOTELEROS

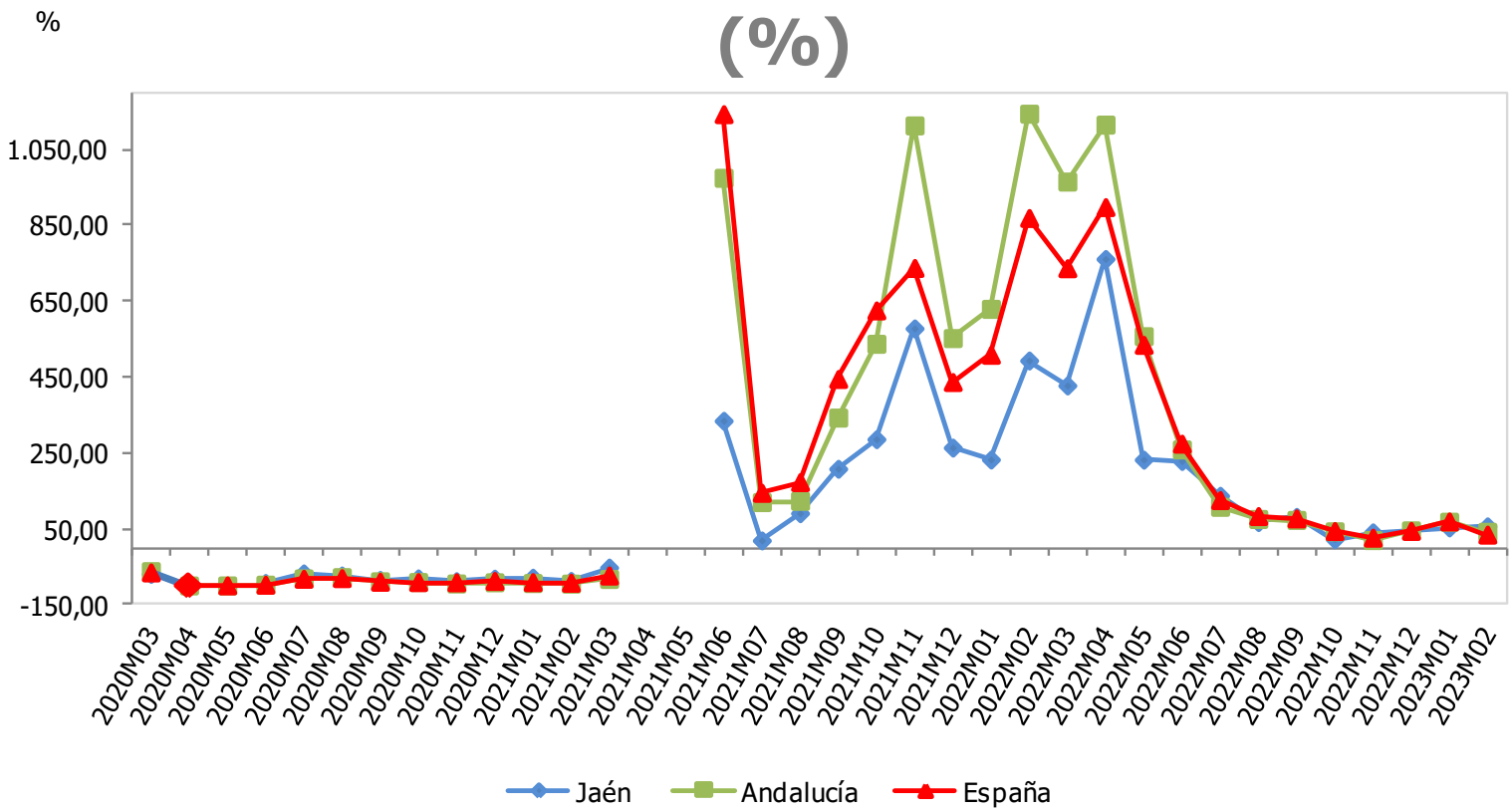

Viajeros del extranjero	Febrero 2023	Variac. mensual (%)	Variac. interanual (%)
España	2.645.394	9,79	33,96
Andalucía	427.886	9,64	41,33
Jaén	3.867	20,88	55,74

Nota: No se publican datos de Jaén en mayo 2020, por estar protegidos por secreto estadístico. La variación interanual de mayo 2021 para Andalucía y España no se recogen en la gráfica, al no estar dentro de la escala utilizada.

Fuente: Instituto Nacional de Estadística (INE), Encuesta de Ocupación Hotelera. Oficina Técnica de la Fundación "Estrategias para el desarrollo económico y social de la provincia de Jaén".

# VARIACIÓN INTERANUAL DEL NÚMERO DE PERNOCTACIONES EN ESTABLECIMIENTOS HOTELEROS

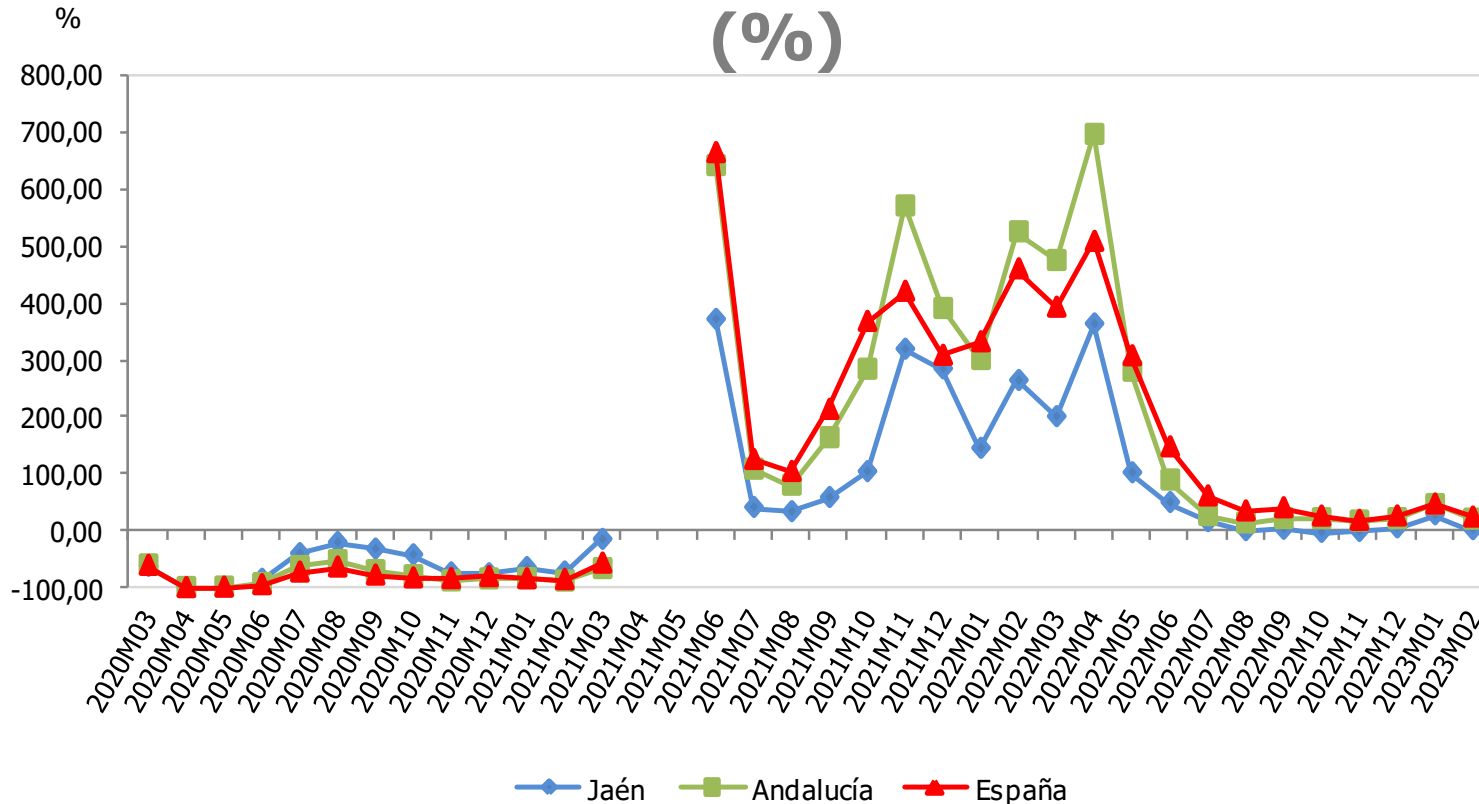

Pernoctaciones establecimientos hoteleros	Febrero 2023	Variac. mensual (%)	Variac. interanual (%)
España	16.836.535	8,49	23,62
Andalucía	2.558.320	20,16	19,89
Jaén	63.986	28,89	1,46

Nota: No se publican datos de Jaén en mayo 2020, por estar protegidos por secreto estadístico. La variación interanual de mayo 2021 para Andalucía y España no se recogen en la gráfica, al no estar dentro de la escala utilizada.

Fuente: Instituto Nacional de Estadística (INE), Encuesta de Ocupación Hotelera. Oficina Técnica de la Fundación "Estrategias para el desarrollo económico y social de la provincia de Jaén".

# VARIACIÓN INTERANUAL DEL PERSONAL EMPLEADO EN ESTABLECIMIENTOS HOTELEROS

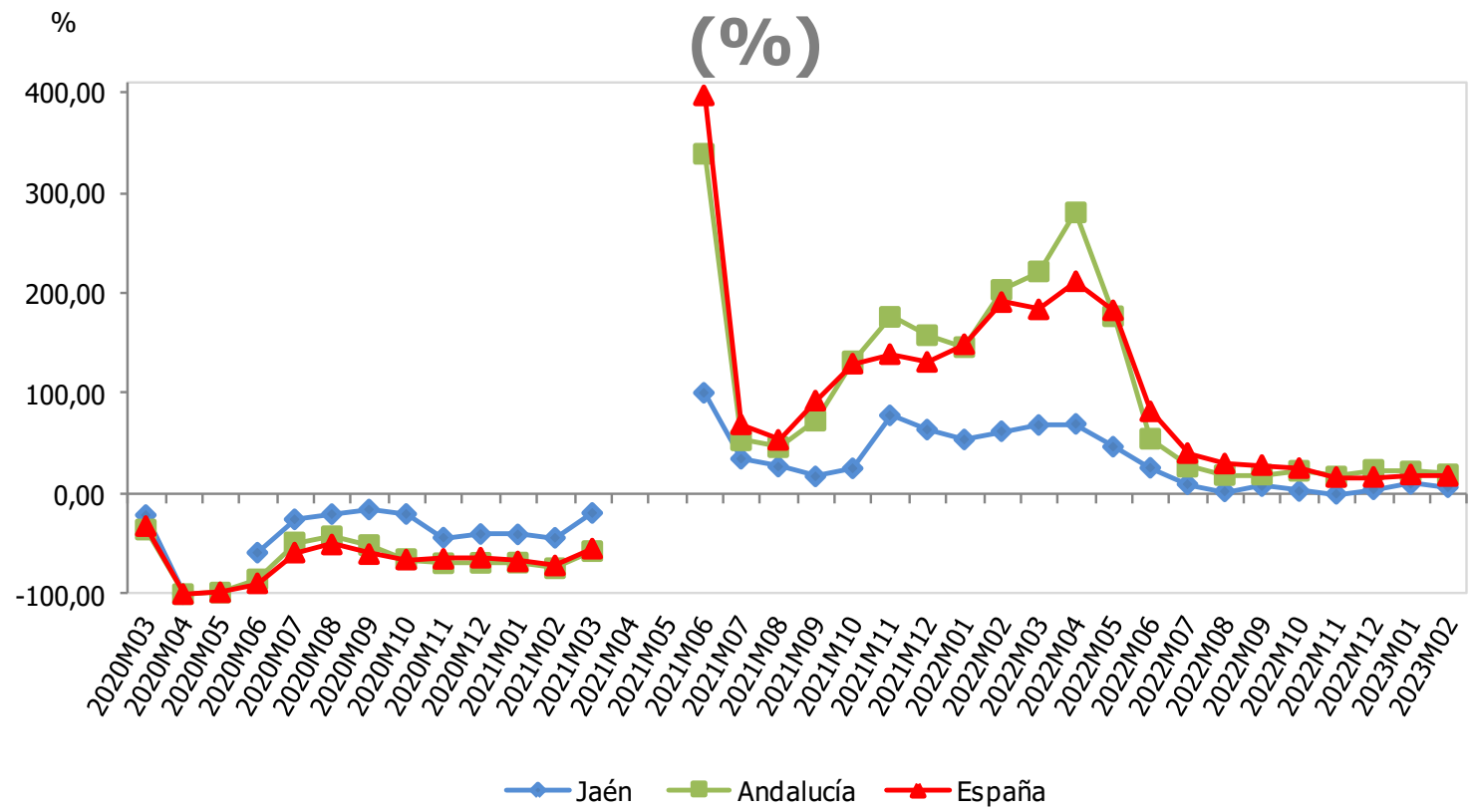

Personal empleado establec. hoteleros	Febrero 2023	Variac. mensual (%)	Variac. interanual (%)
España	160.977	6,59	17,66
Andalucía	24.959	9,18	19,27
Jaén	819	3,02	6,50

Nota: No se publican datos de Jaén en mayo 2020, por estar protegidos por secreto estadístico. La variación interanual de mayo 2021 para Andalucía y España no se recogen en la gráfica, al no estar dentro de la escala utilizada.

Fuente: Instituto Nacional de Estadística (INE), Encuesta de Ocupación Hotelera. Oficina Técnica de la Fundación "Estrategias para el desarrollo económico y social de la provincia de Jaén".

# VARIACIÓN INTERANUAL DEL N° DE EMPRESAS INSCRITAS EN LA SEGURIDAD SOCIAL (%)

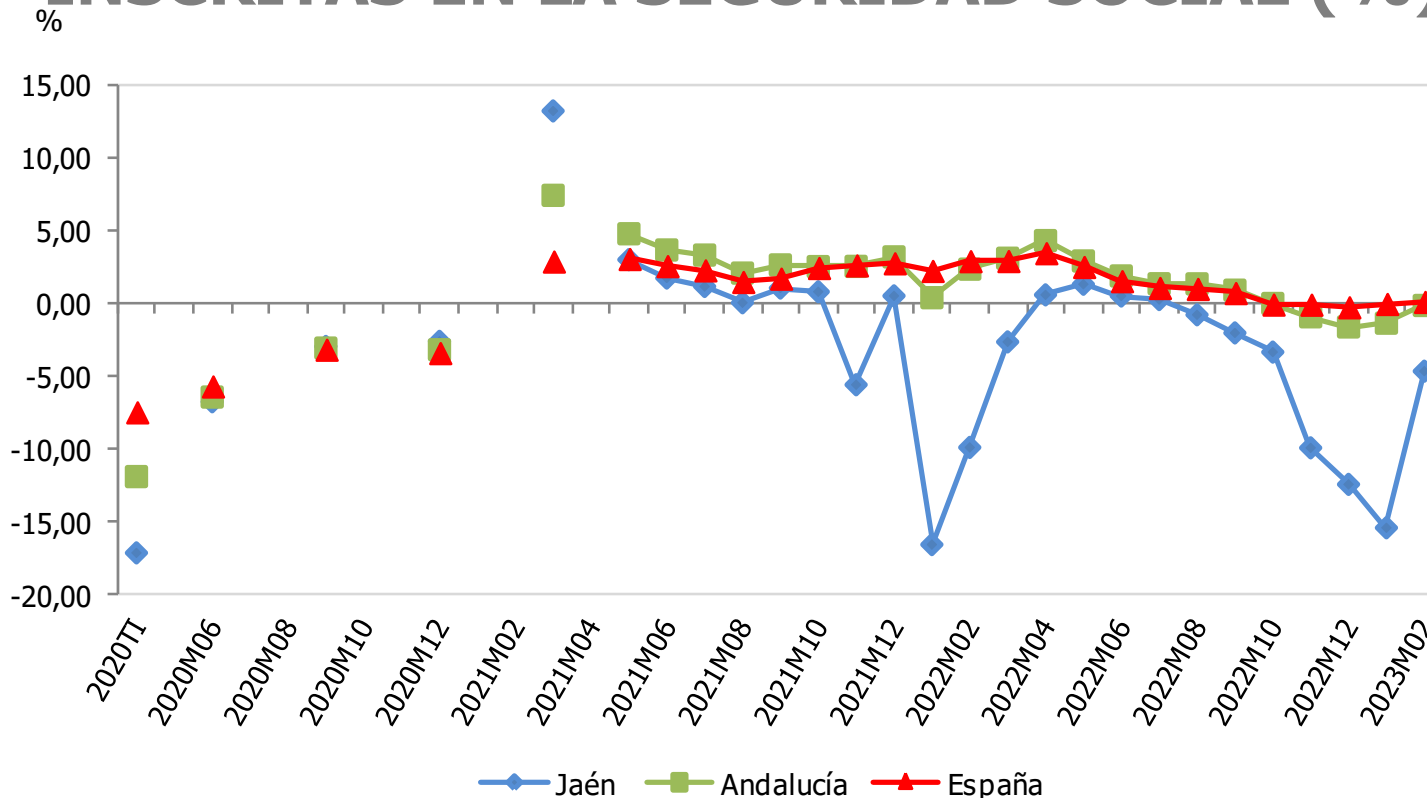

Empresas inscritas en la SS	Febrero 2023	Variac. mensual (%)	Variac. interanual (%)
España	1.316.527	0,26	0,18
Andalucía	251.185	-0,40	-0,12
Jaén	21.240	-5,62	-4,63

Nota: Se incluyen el Rég. General (incluido el S.E. Agrario y excluido el S.E.E. de Hogar), el Rég. de la Minería del Carbón y el Rég. Especial de Trabajadores del Mar (Cuenta Ajena). En el Sistema Especial Agrario se incluyen las empresas en situación de actividad en la fecha de referencia de los datos. Se incluyen todas las actividades económicas de los regímenes citados, excluyendo del sector servicios la "Administración Pública y defensa; Seguridad Social obligatoria".

Fuente: Instituto de Estadística y Cartografía de Andalucía (IECA) y MITES, *Estadísticas de Empresas Inscritas en la Seguridad Social*. Oficina Técnica de la Fundación "Estrategias para el desarrollo económico y social de la provincia de Jaén".

# VARIACIÓN INTERANUAL DEL NÚMERO DE SOCIEDADES MERCANTILES CONSTITUIDAS

## (%)

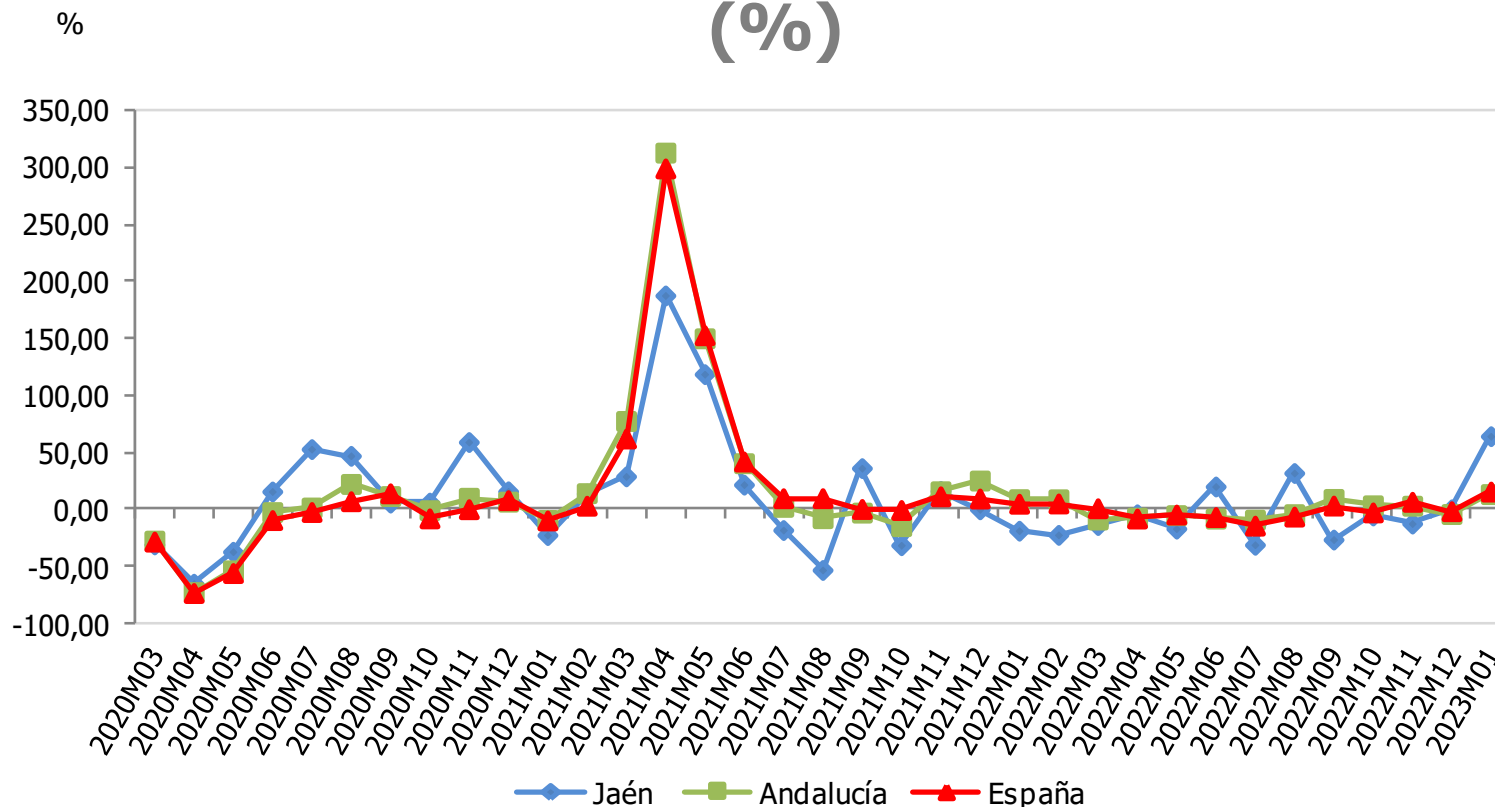

Sociedades mercantiles constituidas	Enero 2023	Variac. mensual (%)	Variac. interanual (%)
España	9.472	14,70	15,58
Andalucía	1.680	14,60	13,36
Jaén	64	45,45	64,10

Fuente: Instituto Nacional de Estadística (INE), *Estadística de sociedades mercantiles*. Oficina Técnica de la Fundación "Estrategias para el desarrollo económico y social de la provincia de Jaén".

# VARIACIÓN INTERANUAL DEL CAPITAL SUSCRITO POR LAS SOCIEDADES MERCANTILES CONSTITUIDAS

(%)

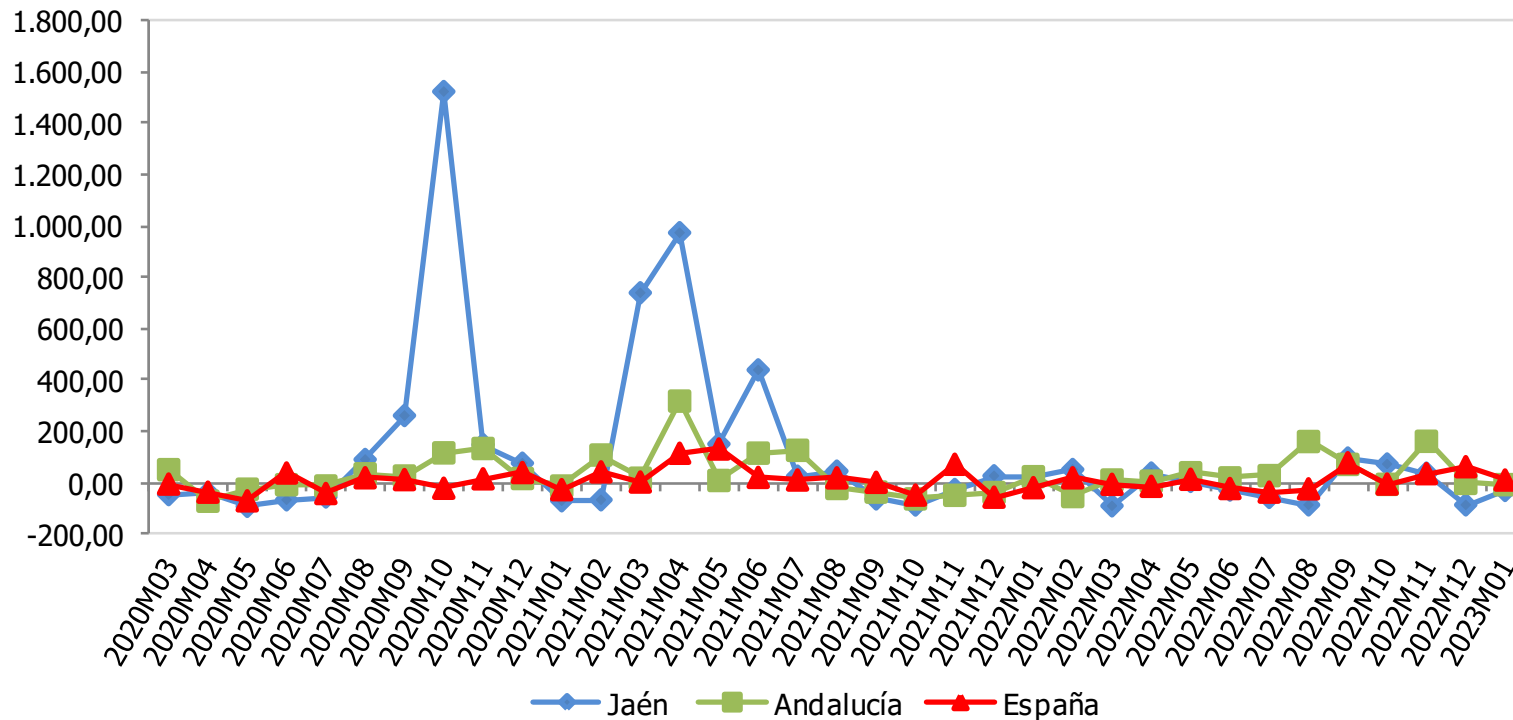

Capital suscrito soc. mercantiles (miles €)	Enero 2023	Variac. mensual (%)	Variac. interanual (%)
España	553.047	4,85	9,91
Andalucía	101.754	114,15	-8,15
Jaén	1.298	555,56	-30,74

Fuente: Instituto Nacional de Estadística (INE), *Estadística de sociedades mercantiles*. Oficina Técnica de la Fundación "Estrategias para el desarrollo económico y social de la provincia de Jaén".

# TASA DE ACTIVIDAD (%)

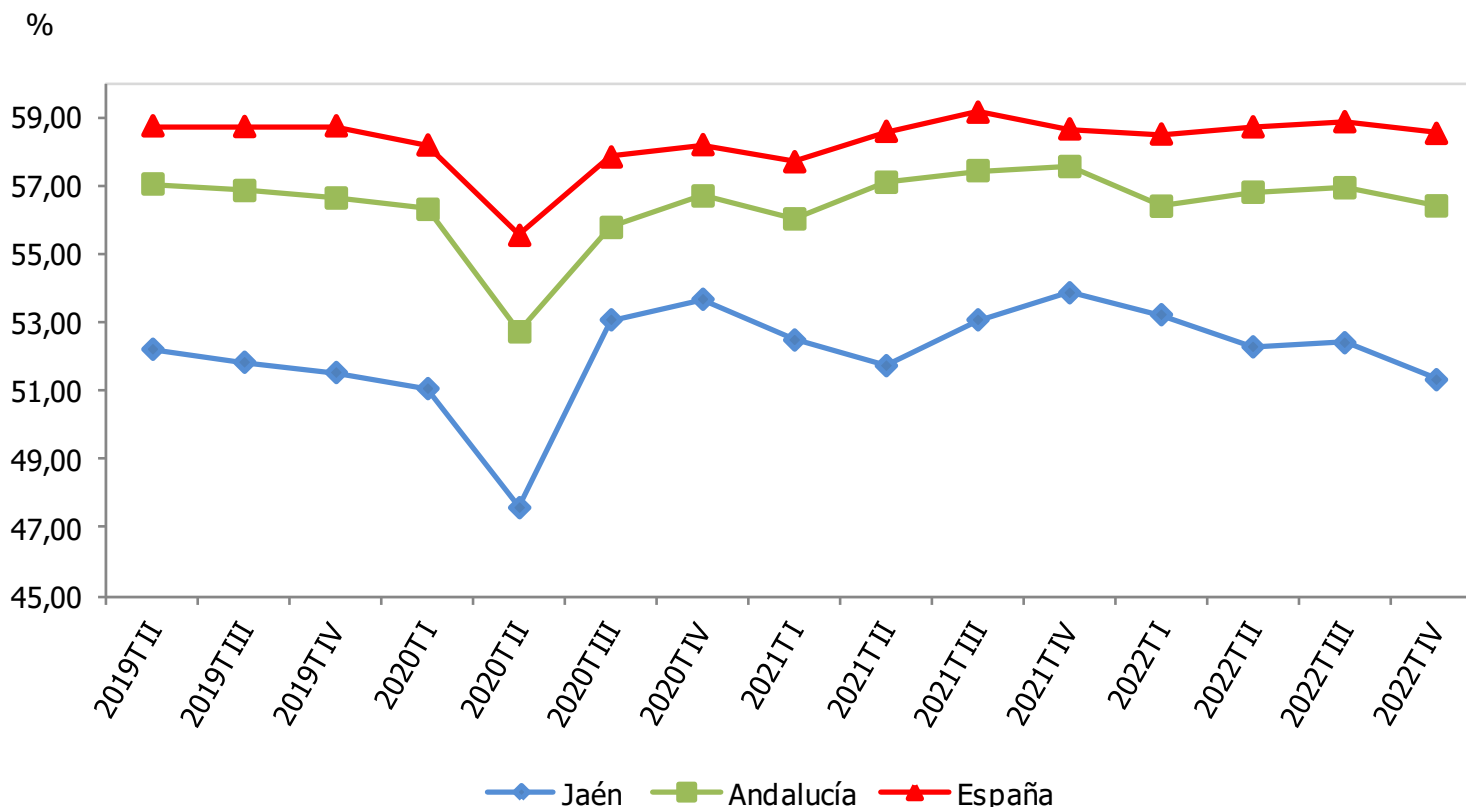

Tasa de actividad (%)	IVT 2022	Variac. trimestral (p.p.)	Variac. interanual (p.p.)
España	58,52	-0,34	-0,13
Andalucía	56,40	-0,53	-1,15
Jaén	51,32	-1,08	-2,54

Fuente: Instituto Nacional de Estadística (INE), *Encuesta de Población Activa (EPA)*. Oficina Técnica de la Fundación "Estrategias para el desarrollo económico y social de la provincia de Jaén".



# TASA DE OCUPACIÓN (%)

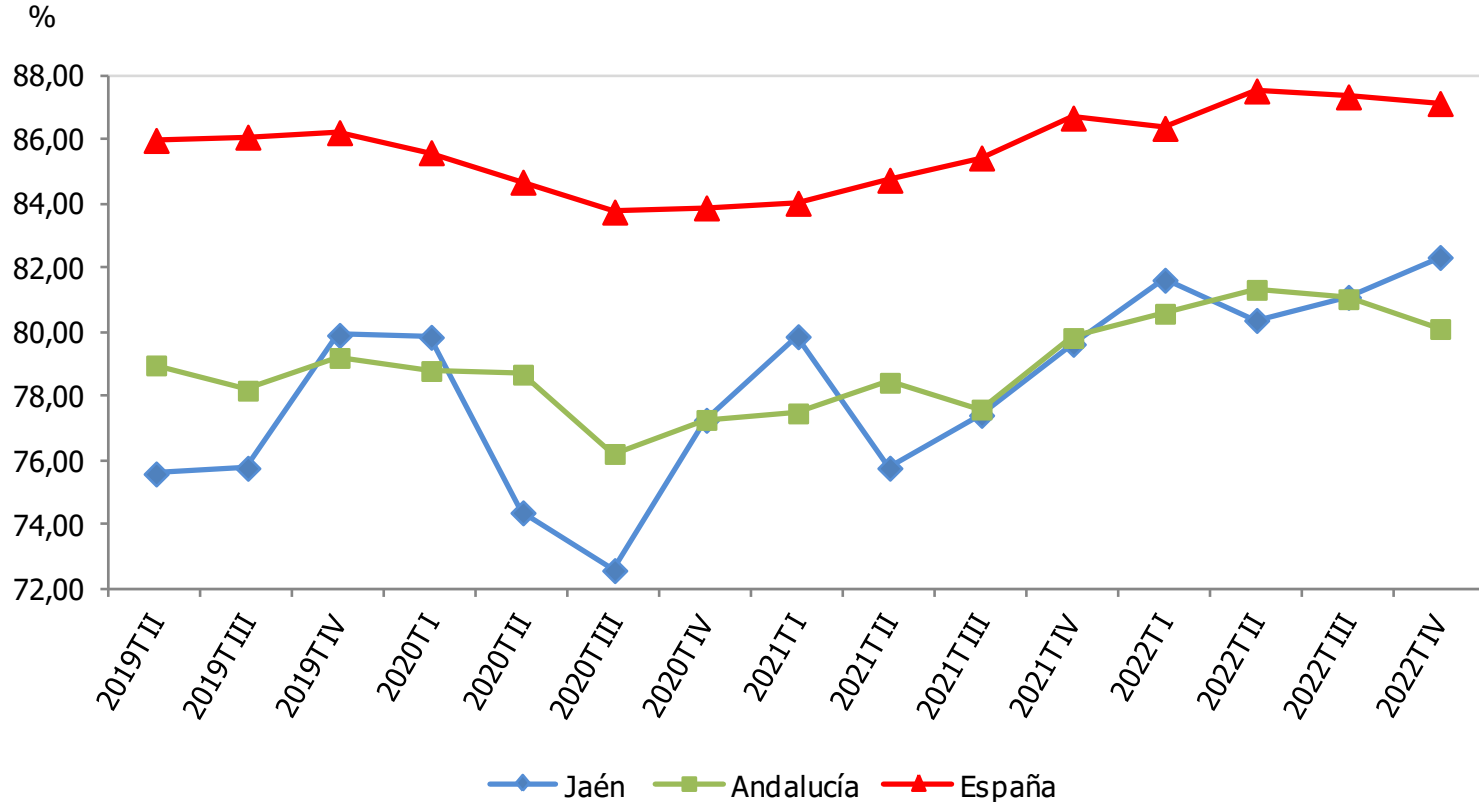

Tasa de ocupación (%)	IVT 2022	Variac. trimestral (p.p.)	Variac. interanual (p.p.)
España	87,13	-0,21	0,45
Andalucía	80,10	-0,93	0,28
Jaén	82,33	1,24	2,71

Fuente: Instituto Nacional de Estadística (INE), *Encuesta de Población Activa (EPA)*. Oficina Técnica de la Fundación "Estrategias para el desarrollo económico y social de la provincia de Jaén".

# VARIACIÓN INTERANUAL DE LAS AFILIACIONES EN ALTA LABORAL A LA SEGURIDAD SOCIAL (%)

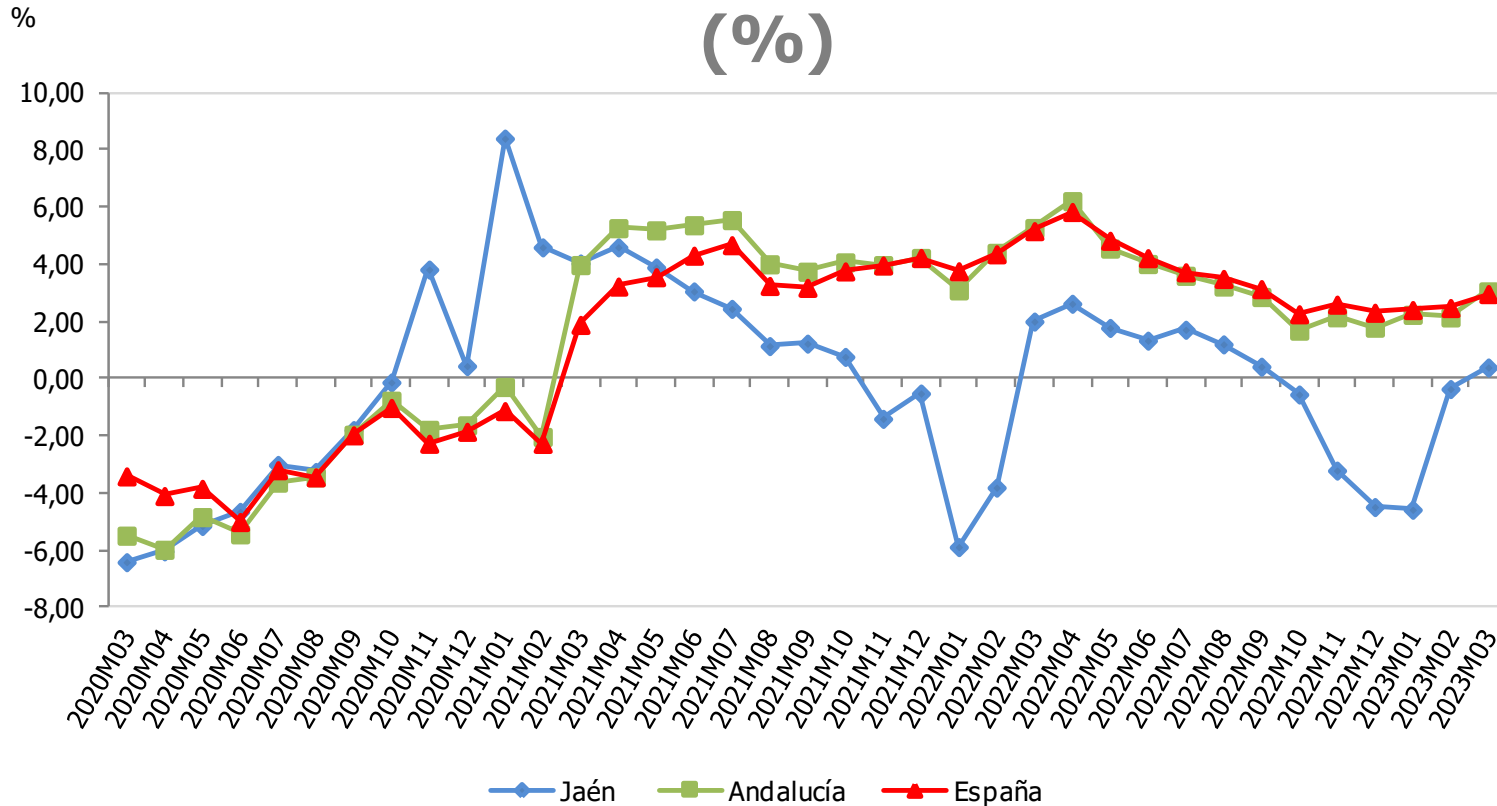

Afiliaciones en alta laboral a la SS	Marzo 2023	Variac. mensual (%)	Variac. interanual (%)
España	20.349.825	1,00	2,96
Andalucía	3.333.616	1,33	3,06
Jaén	231.171	-0,40	0,40

Fuente: Ministerio de Inclusión, Seguridad Social y Migraciones, *Estadísticas de Mercado de Trabajo*. Oficina Técnica de la Fundación "Estrategias para el desarrollo económico y social de la provincia de Jaén".

# VARIACIÓN INTERANUAL DE LAS AFILIACIONES EN ALTA LABORAL EN EL RÉGIMEN GENERAL DE LA SEGURIDAD SOCIAL (%)

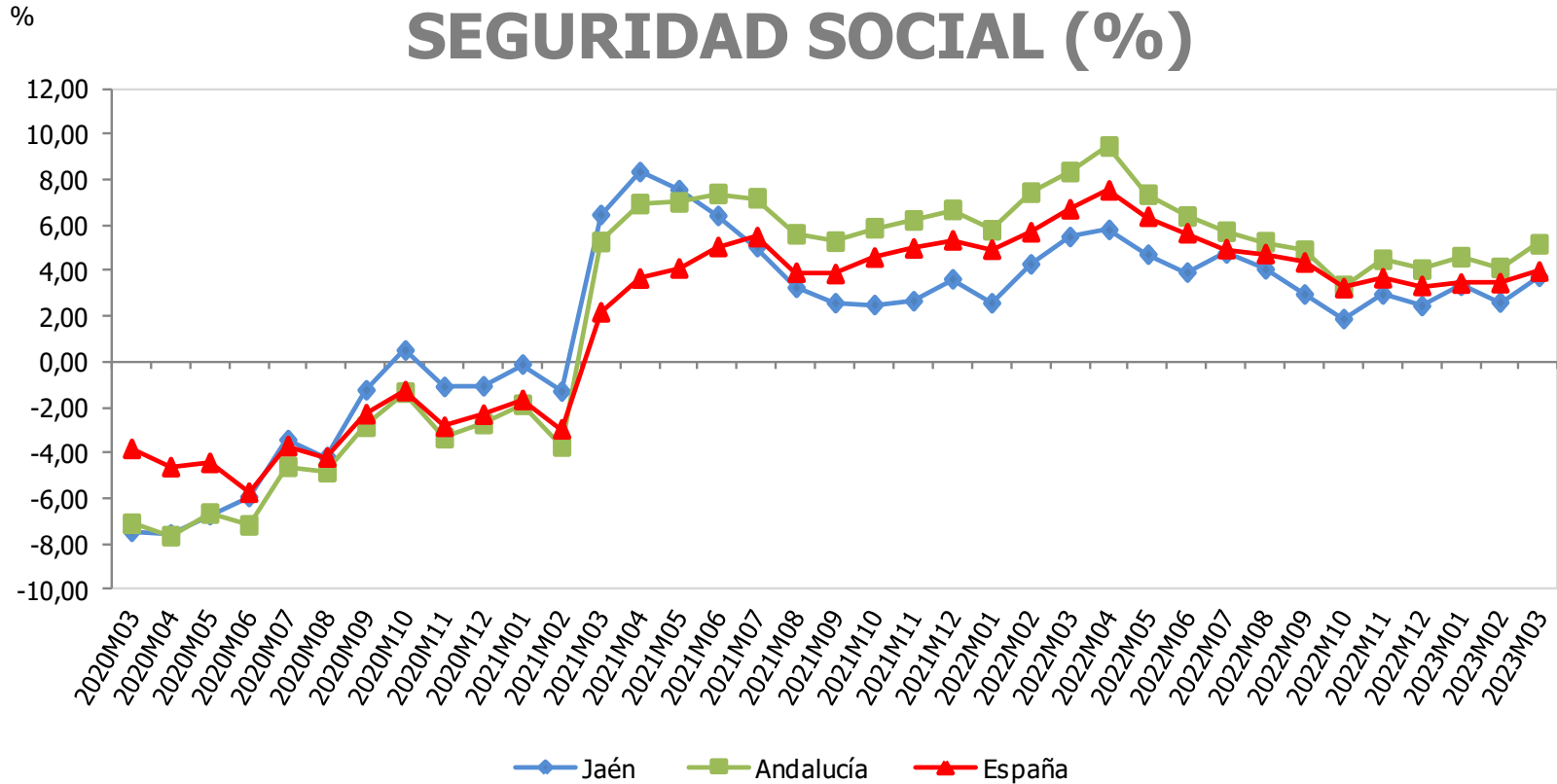

Afiliaciones Régimen General de la SS	Marzo 2023	Variac. mensual (%)	Variac. interanual (%)
España	15.902.104	1,18	3,97
Andalucía	2.303.691	1,47	5,17
Jaén	140.561	1,07	3,73

Fuente: Ministerio de Inclusión, Seguridad Social y Migraciones, *Estadísticas de Mercado de Trabajo*. Oficina Técnica de la Fundación "Estrategias para el desarrollo económico y social de la provincia de Jaén".

# VARIACIÓN INTERANUAL DE LAS AFILIACIONES EN ALTA LABORAL EN EL RÉGIMEN DE AUTÓNOMOS DE LA SEGURIDAD SOCIAL (%)

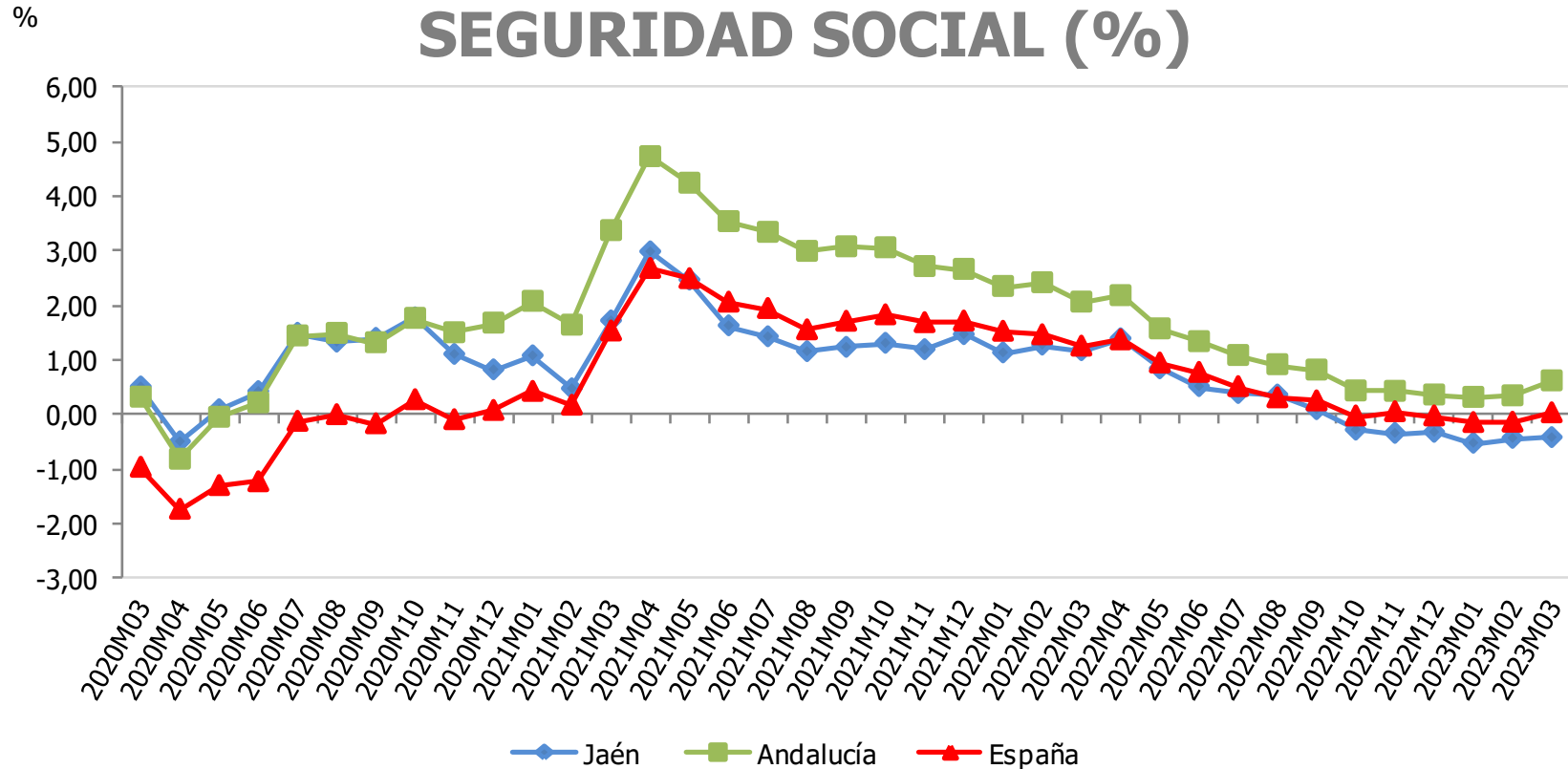

Afiliaciones Régimen Autónomos de la SS	Marzo 2023	Variac. mensual (%)	Variac. interanual (%)
España	3.316.229	0,21	0,02
Andalucía	565.206	0,27	0,61
Jaén	42.013	0,04	-0,43

Fuente: Ministerio de Inclusión, Seguridad Social y Migraciones, *Estadísticas de Mercado de Trabajo*. Oficina Técnica de la Fundación "Estrategias para el desarrollo económico y social de la provincia de Jaén".

# VARIACIÓN INTERANUAL DE LAS AFILIACIONES EN ALTA LABORAL EN EL RÉGIMEN ESPECIAL AGRARIO DE LA SEGURIDAD SOCIAL (%)

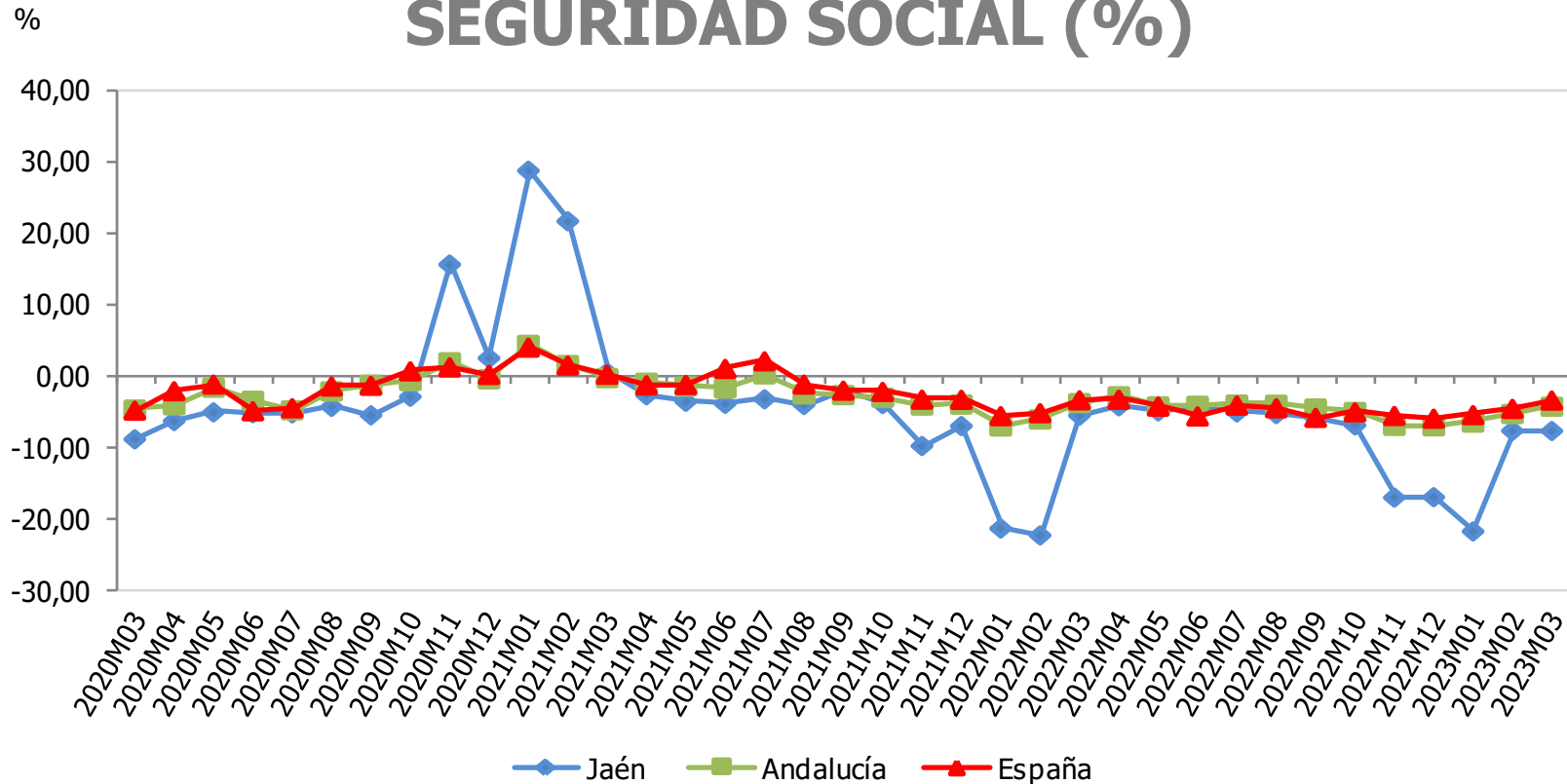

Afiliaciones Régimen E. Agrario de la SS	Marzo 2023	Variac. mensual (%)	Variac. interanual (%)
España	691.065	0,81	-3,45
Andalucía	414.232	2,11	-4,32
Jaén	46.675	-4,95	-7,72

Fuente: Ministerio de Inclusión, Seguridad Social y Migraciones, *Estadísticas de Mercado de Trabajo*. Oficina Técnica de la Fundación "Estrategias para el desarrollo económico y social de la provincia de Jaén".

# VARIACIÓN INTERANUAL DE LAS AFILIACIONES EN ALTA LABORAL EN EL SISTEMA ESPECIAL PARA EMPLEADOS DEL HOGAR DE LA SS (%)

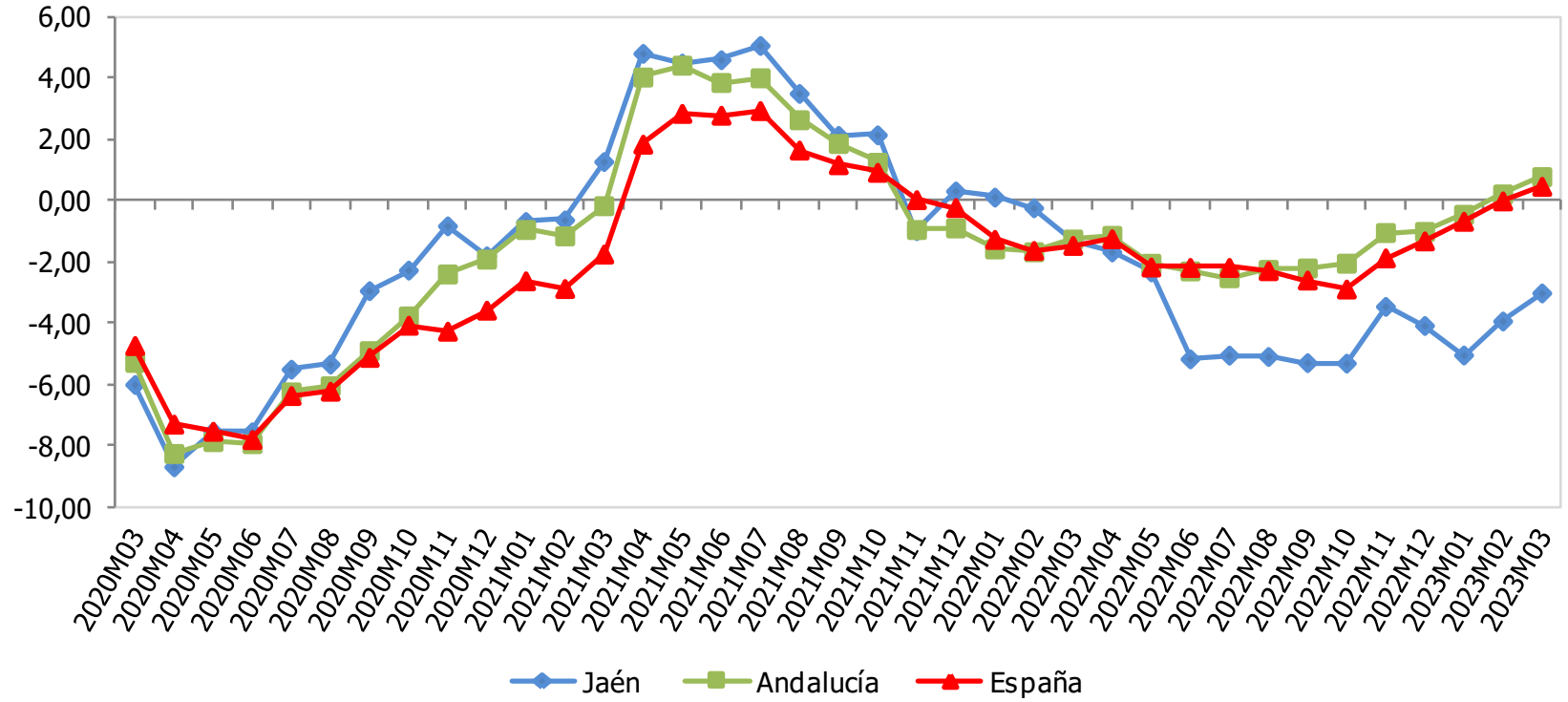

Afiliaciones Régimen del Hogar de la SS	Marzo 2023	Variac. mensual (%)	Variac. interanual (%)
España	377.712	0,41	0,45
Andalucía	41.942	0,36	0,77
Jaén	1.922	-0,10	-3,03

Fuente: Ministerio de Inclusión, Seguridad Social y Migraciones, *Estadísticas de Mercado de Trabajo*. Oficina Técnica de la Fundación "Estrategias para el desarrollo económico y social de la provincia de Jaén".

# TASA DE PARO (%)

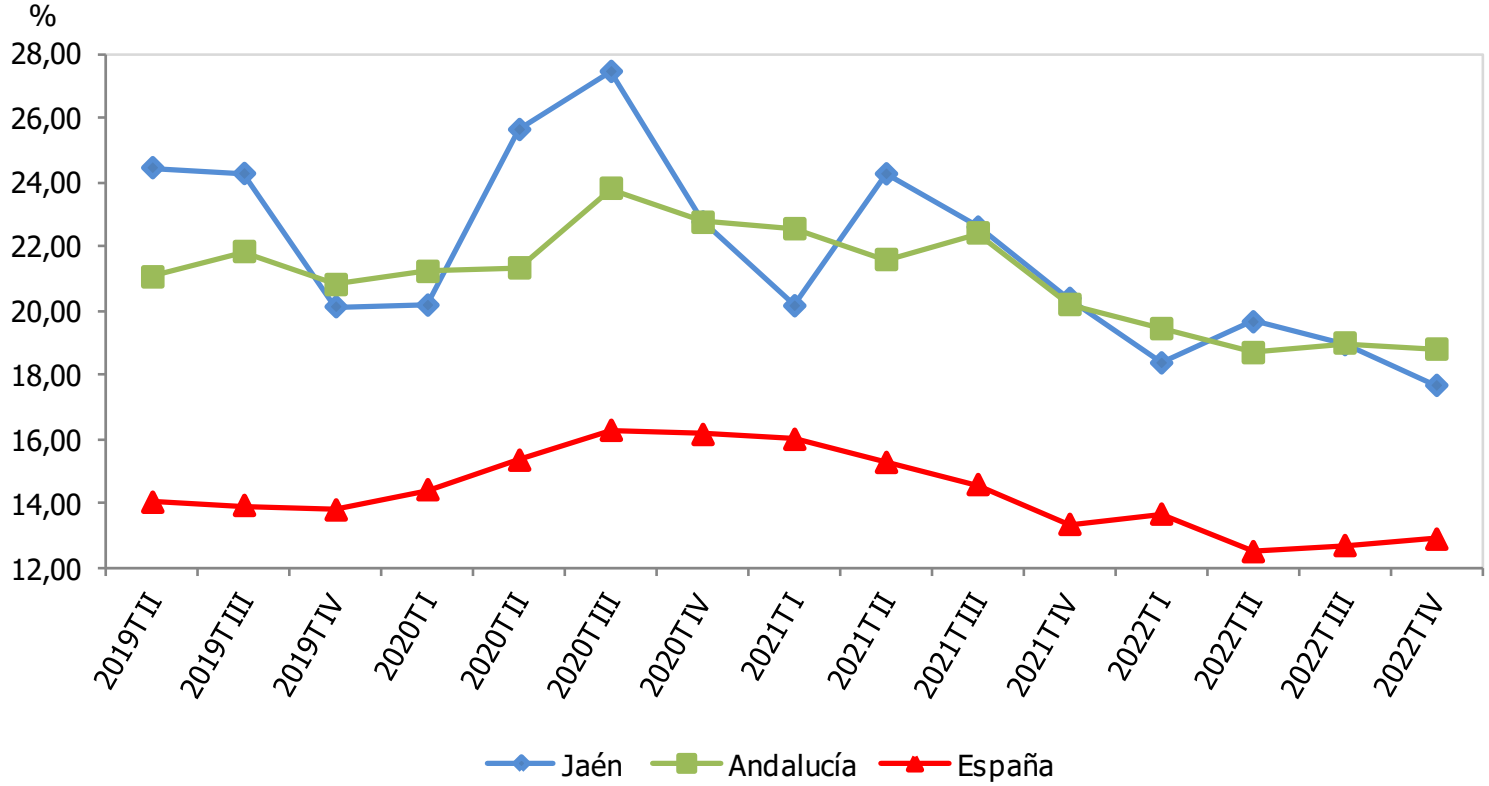

Tasa de paro (%)	IVT 2022	Variac. trimestral (p.p.)	Variac. interanual (p.p.)
España	12,87	0,20	-0,46
Andalucía	18,79	-0,19	-1,39
Jaén	17,66	-1,27	-2,71

Fuente: Instituto Nacional de Estadística (INE), *Encuesta de Población Activa (EPA)*. Oficina Técnica de la Fundación "Estrategias para el desarrollo económico y social de la provincia de Jaén".

# TASA DE PARO EN EL SECTOR AGRARIO (%)

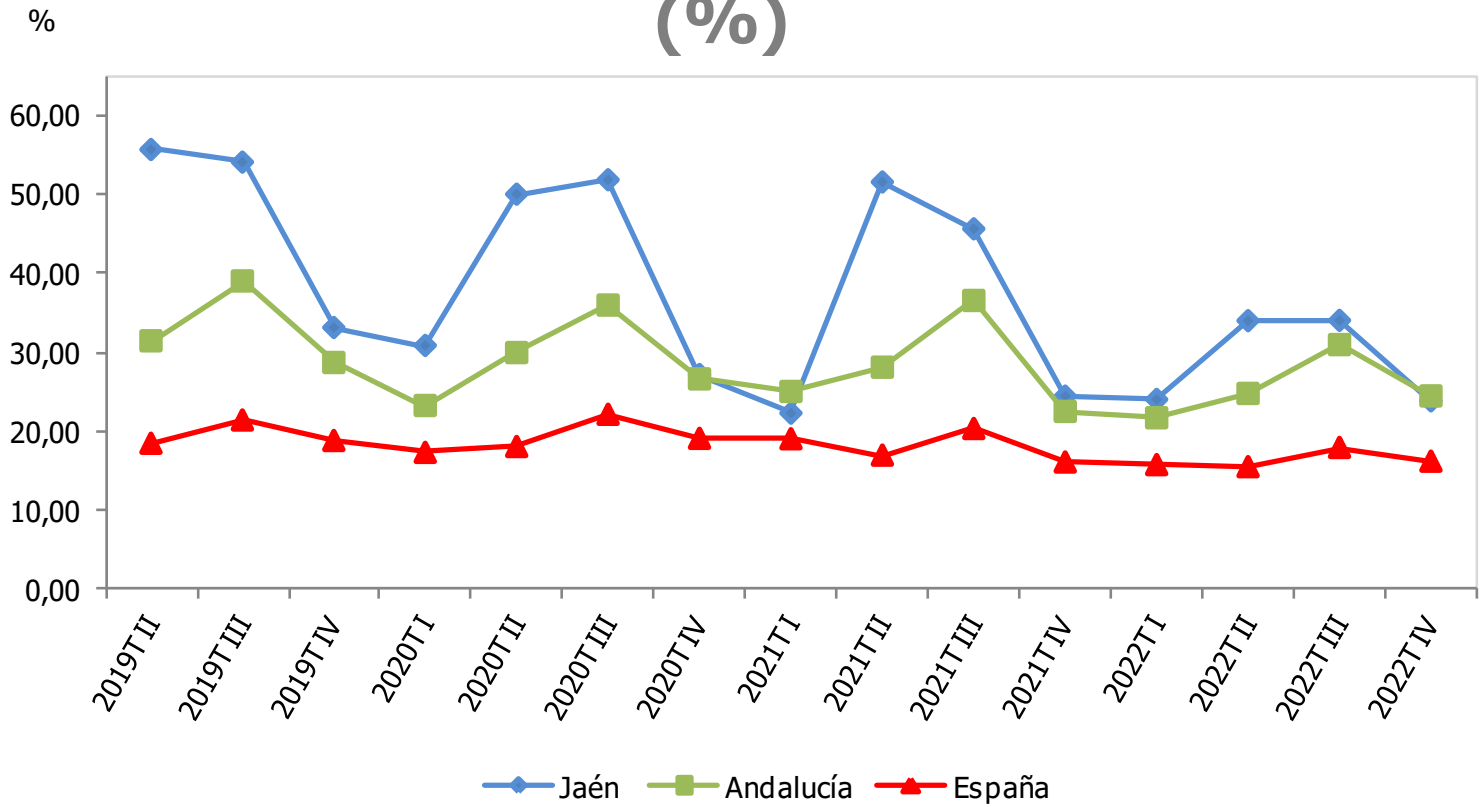

Tasa de paro sector agrario (%)	IVT 2022	Variac. trimestral (p.p.)	Variac. interanual (p.p.)
España	16,20	-1,74	0,11
Andalucía	24,46	-6,50	1,96
Jaén	23,83	-10,19	-0,60

Fuente: Instituto Nacional de Estadística (INE), *Encuesta de Población Activa (EPA)*. Oficina Técnica de la Fundación "Estrategias para el desarrollo económico y social de la provincia de Jaén".



# TASA DE PARO EN EL SECTOR INDUSTRIAL (%)

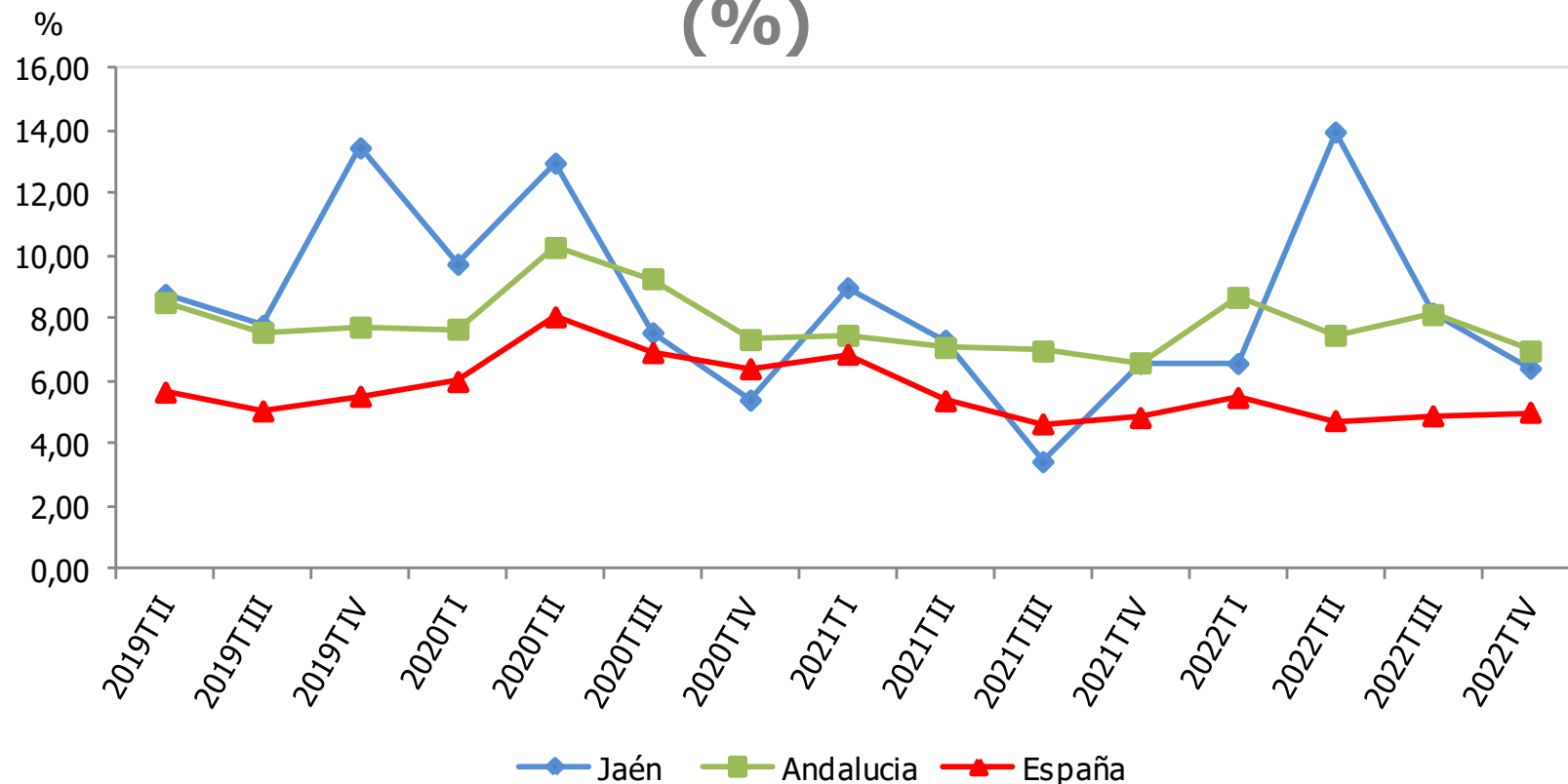

Tasa de paro sector industrial (%)	IVT 2022	Variac. trimestral (p.p.)	Variac. interanual (p.p.)
España	5,01	0,11	0,17
Andalucía	6,97	-1,17	0,38
Jaén	6,41	-1,77	-0,15

Fuente: Instituto Nacional de Estadística (INE), *Encuesta de Población Activa (EPA)*. Oficina Técnica de la Fundación "Estrategias para el desarrollo económico y social de la provincia de Jaén".

# TASA DE PARO EN EL SECTOR DE LA CONSTRUCCIÓN (%)

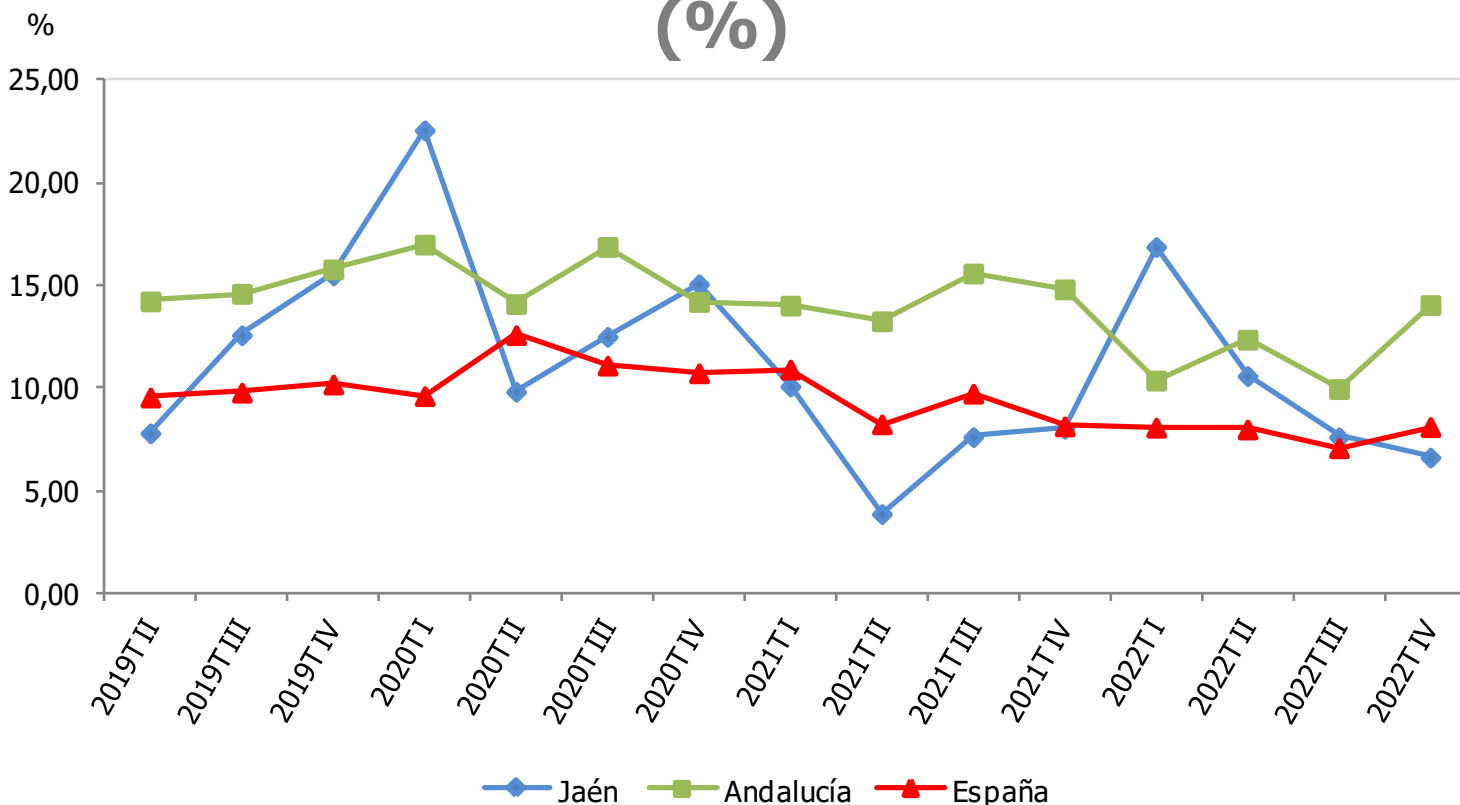

Tasa de paro sector construcción (%)	IVT 2022	Variac. trimestral (p.p.)	Variac. interanual (p.p.)
España	8,11	1,03	-0,03
Andalucía	14,05	4,09	-0,77
Jaén	6,62	-0,99	-1,40

Fuente: Instituto Nacional de Estadística (INE), *Encuesta de Población Activa (EPA)*. Oficina Técnica de la Fundación "Estrategias para el desarrollo económico y social de la provincia de Jaén".

# TASA DE PARO EN EL SECTOR SERVICIOS (%)

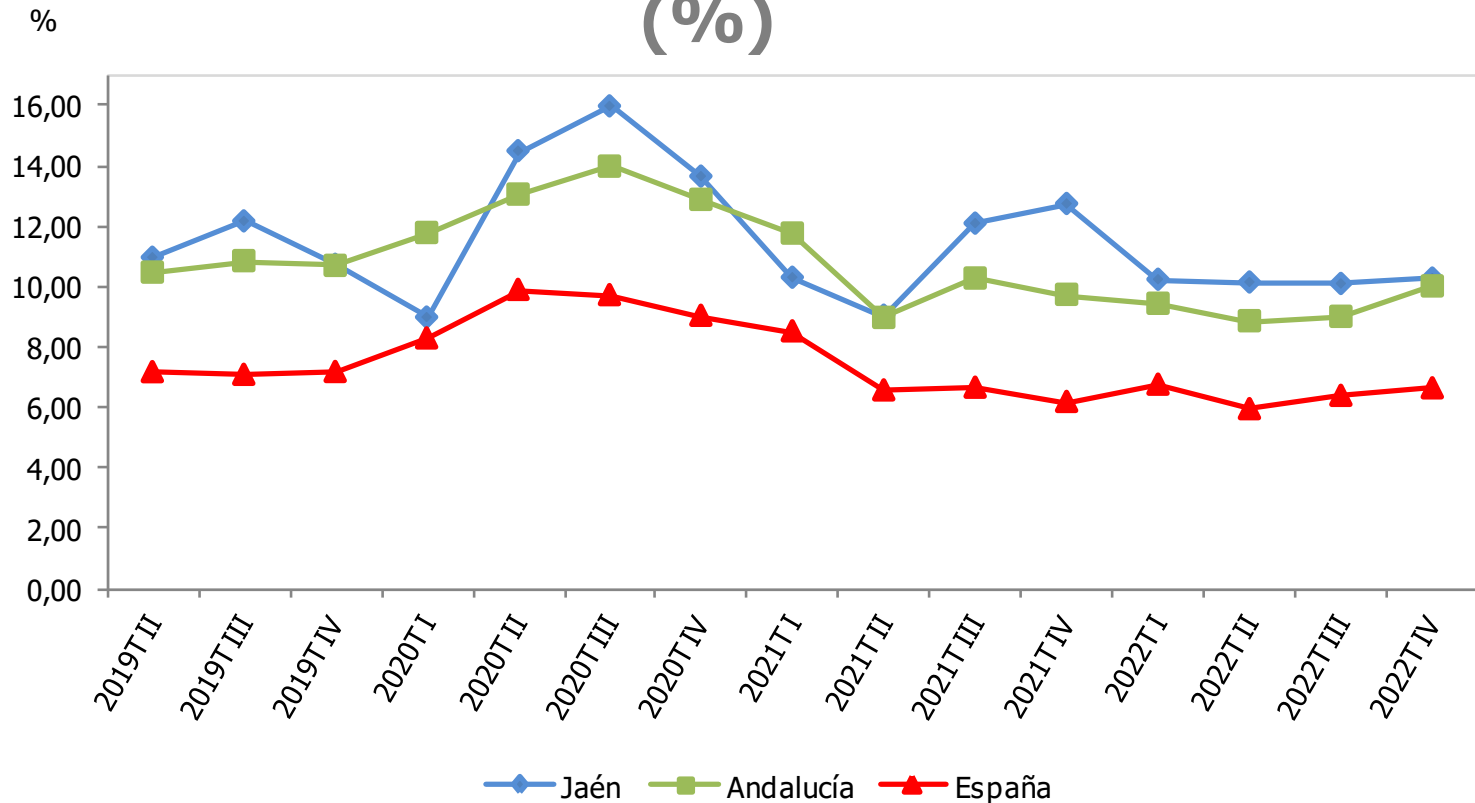

Tasa de paro sector servicios (%)	IVT 2022	Variac. trimestral (p.p.)	Variac. interanual (p.p.)
España	6,63	0,25	0,45
Andalucía	10,01	1,01	0,28
Jaén	10,27	0,18	-2,47

Fuente: Instituto Nacional de Estadística (INE), *Encuesta de Población Activa (EPA)*. Oficina Técnica de la Fundación "Estrategias para el desarrollo económico y social de la provincia de Jaén".

# VARIACIÓN INTERANUAL DEL PARO REGISTRADO (%)

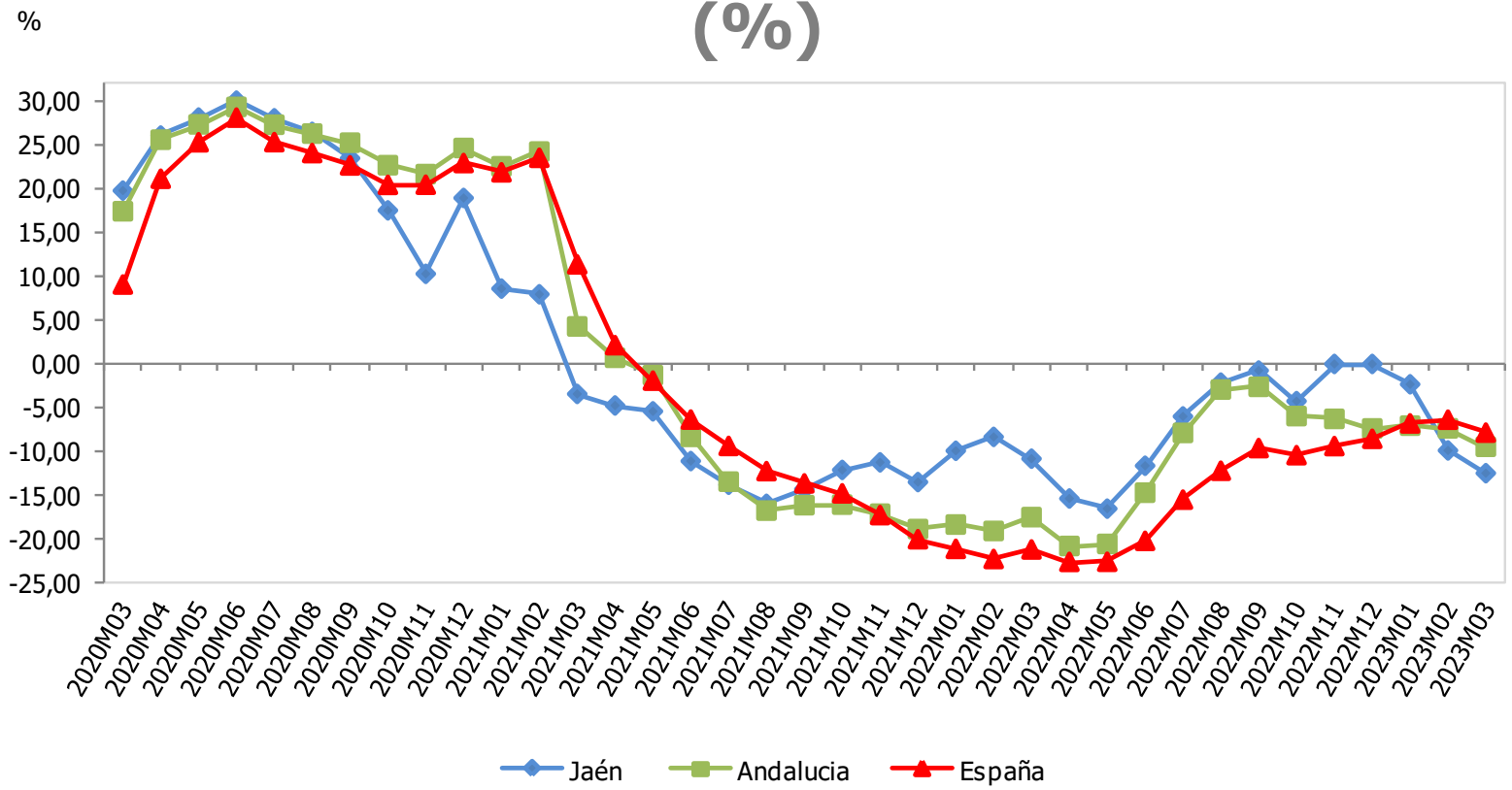

Paro registrado	Marzo 2023	Variac. mensual (%)	Variac. interanual (%)
España	2.862.260	-1,67	-7,93
Andalucía	734.391	-2,04	-9,54
Jaén	45.932	-0,87	-12,57

Fuente: Servicio Público de Empleo Estatal (SEPE), *Estadísticas de empleo*. Oficina Técnica de la Fundación "Estrategias para el desarrollo económico y social de la provincia de Jaén".

# VARIACIÓN INTERANUAL DE LOS CONTRATOS REGISTRADOS (%)

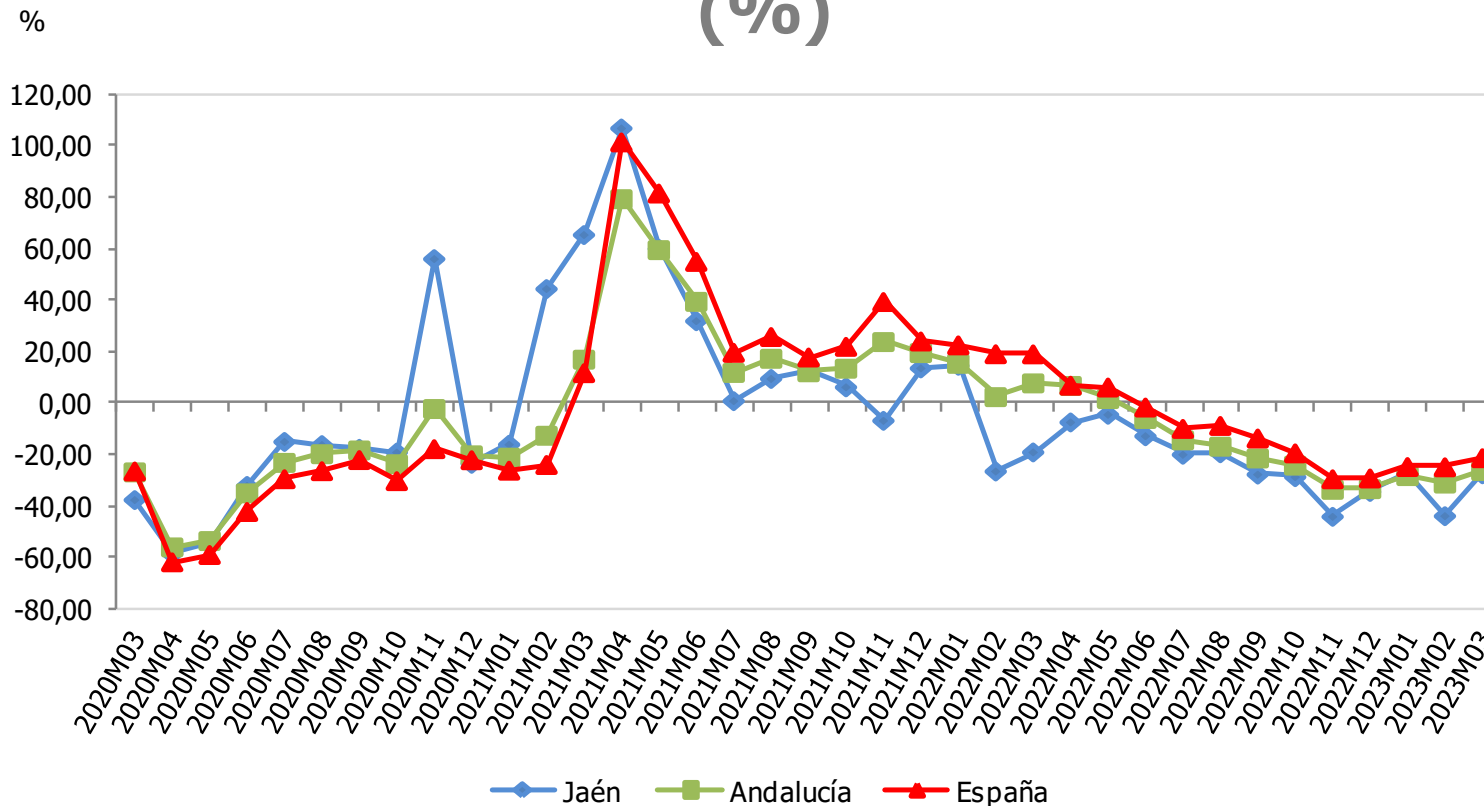

Contratos registrados	Marzo 2023	Variac. mensual (%)	Variac. interanual (%)
España	1.315.095	21,23	-21,34
Andalucía	289.315	20,73	-26,32
Jaén	22.622	-7,32	-27,62

Fuente: Servicio Público de Empleo Estatal (SEPE), *Estadísticas de contratos*. Oficina Técnica de la Fundación "Estrategias para el desarrollo económico y social de la provincia de Jaén".

# VARIACIÓN INTERANUAL DE LAS PERSONAS BENEFICIARIAS DE PRESTACIONES POR DESEMPLEO (%)

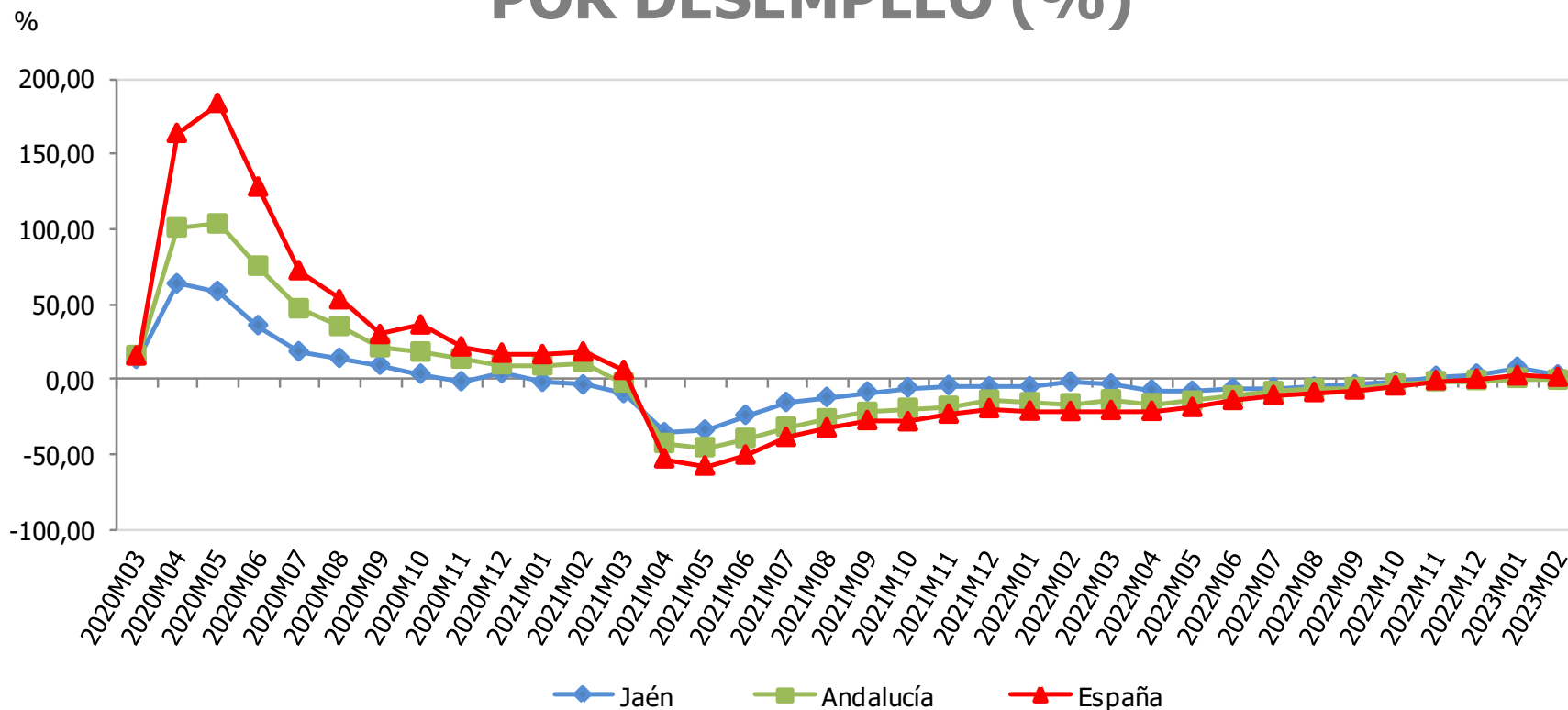

Personas benef. prestaciones desempleo	Febrero 2023	Variac. mensual (%)	Variac. interanual (%)
España	1.863.952	3,43	1,96
Andalucía	502.536	1,85	0,31
Jaén	47.226	4,96	7,66

Fuente: Ministerio de Trabajo y Economía Social, *Estadísticas de prestaciones*. Oficina Técnica de la Fundación "Estrategias para el desarrollo económico y social de la provincia de Jaén".

# PRECIO MEDIO DEL ACEITE DE OLIVA (€/kg)

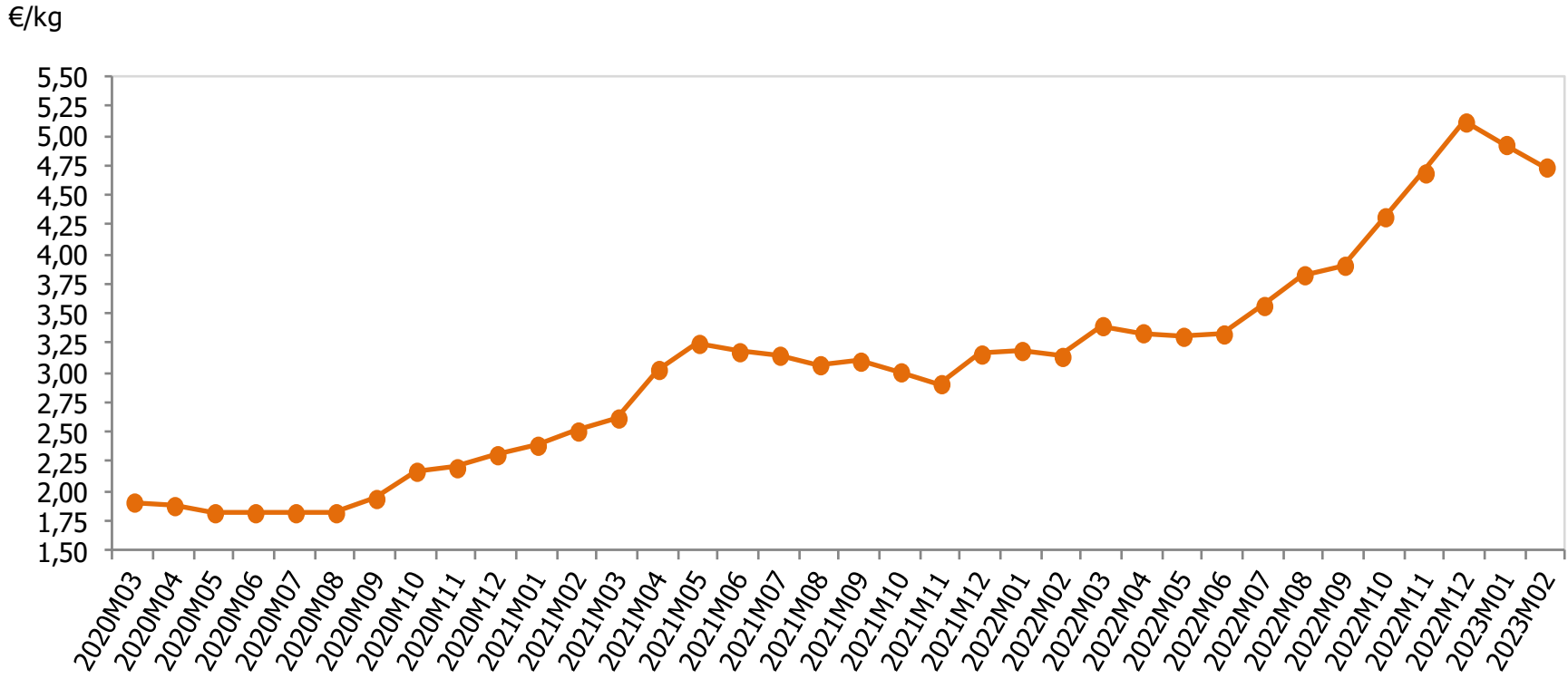

	Febrero 2023	Variac. mensual (%)	Variac. interanual (%)
<b>Precio medio del aceite de oliva (€/kg)</b>	4,74	-3,85	50,96

Fuente: Fundación para la Promoción y el Desarrollo del Olivar y del Aceite de Oliva. Oficina Técnica de la Fundación "Estrategias para el desarrollo económico y social de la provincia de Jaén".

PUEDES ENCONTRAR MÁS INFORMACIÓN SOBRE  
ESTOS INDICADORES EN EL  
**OBSERVATORIO ECONÓMICO**  
**DE LA PROVINCIA DE JAÉN**  
(EN LA SECCIÓN “DOCUMENTOS” DE ESTA WEB)  
O CONSULTARNOS EN EL EMAIL  
**[planestra@ujaen.es](mailto:planestra@ujaen.es)**