

VARIACIÓN INTERANUAL DEL PRODUCTO INTERIOR BRUTO (%)

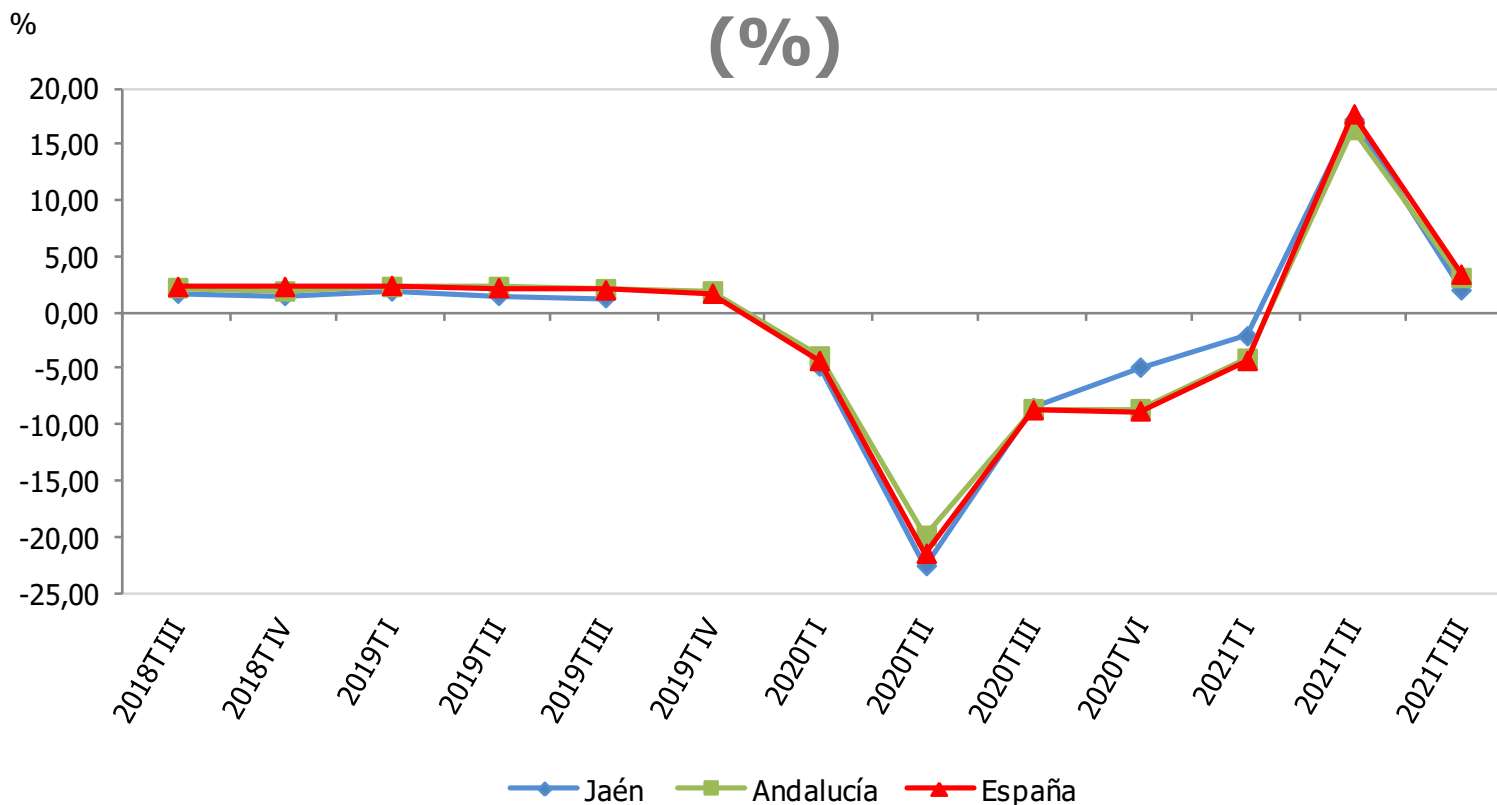

Variación interanual del PIB (%)	IIIT 2021
España	3,4
Andalucía	3,1
Jaén	2,0

Fuente: Instituto Nacional de Estadística (INE), *Contabilidad Nacional de España*. Instituto de Estadística y Cartografía de Andalucía (IECA), *Contabilidad Regional Trimestral de Andalucía*. Analistas Económicos de Andalucía, *Previsiones económicas de Andalucía*. Oficina Técnica de la Fundación "Estrategias para el desarrollo económico y social de la provincia de Jaén".

VARIACIÓN INTERANUAL DEL NÚMERO DE MATRICULACIONES DE VEHÍCULOS TURISMOS (%)

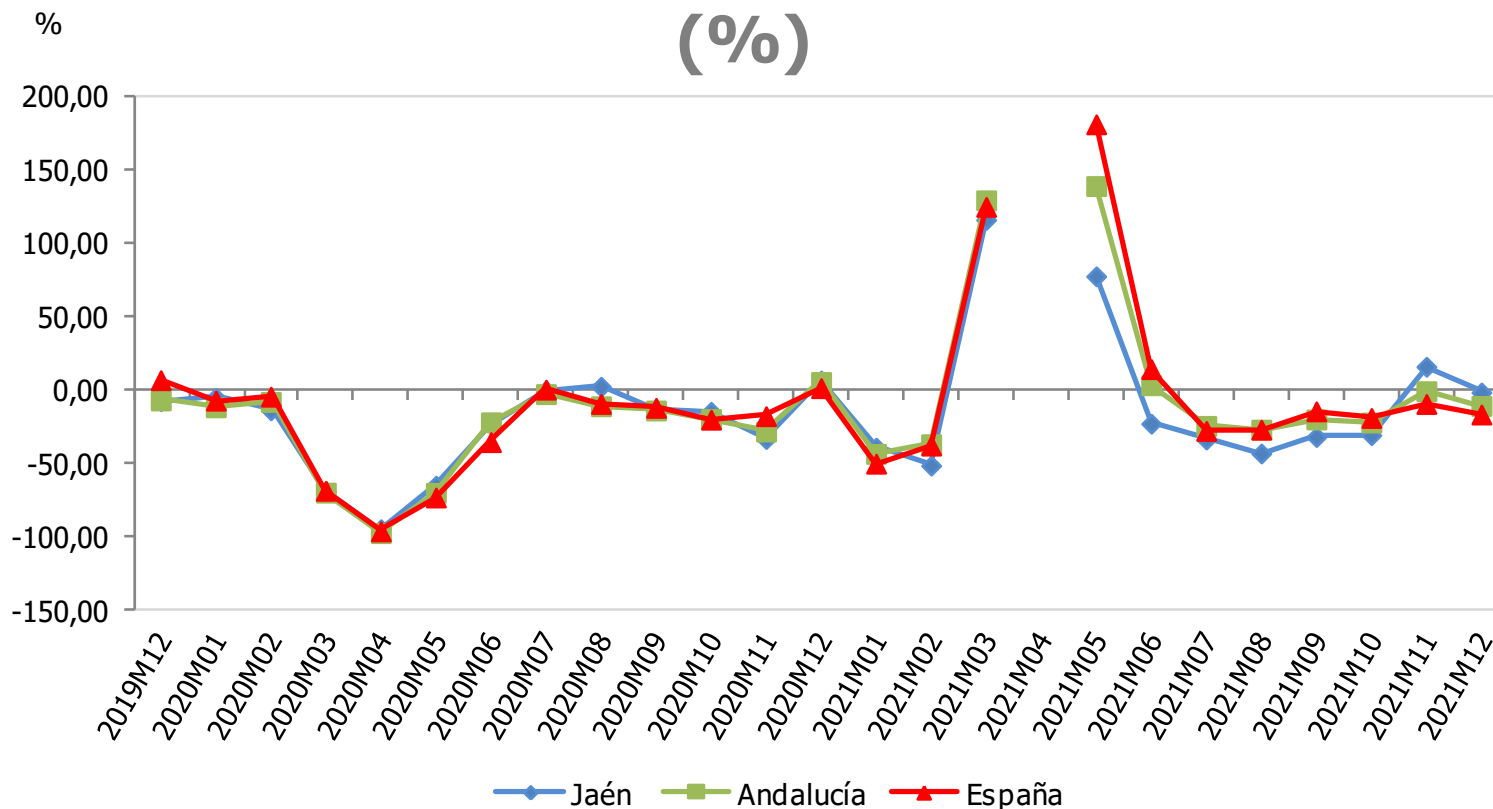

Matriculaciones de vehículos turismos	Diciembre 2021	Variac. mensual (%)	Variac. Interanual (%)
España	96.289	25,85	-16,69
Andalucía	11.050	22,67	-10,87
Jaén	890	28,43	-1,66

Nota: La variación interanual de abril 2021 no se recoge en la gráfica, al no estar dentro de la escala utilizada.

Fuente: Dirección General de Tráfico, *Portal estadístico*. Oficina Técnica de la Fundación "Estrategias para el desarrollo económico y social de la provincia de Jaén".

VARIACIÓN INTERANUAL DEL NÚMERO DE MATRICULACIONES DE CAMIONES Y FURGONETAS (%)

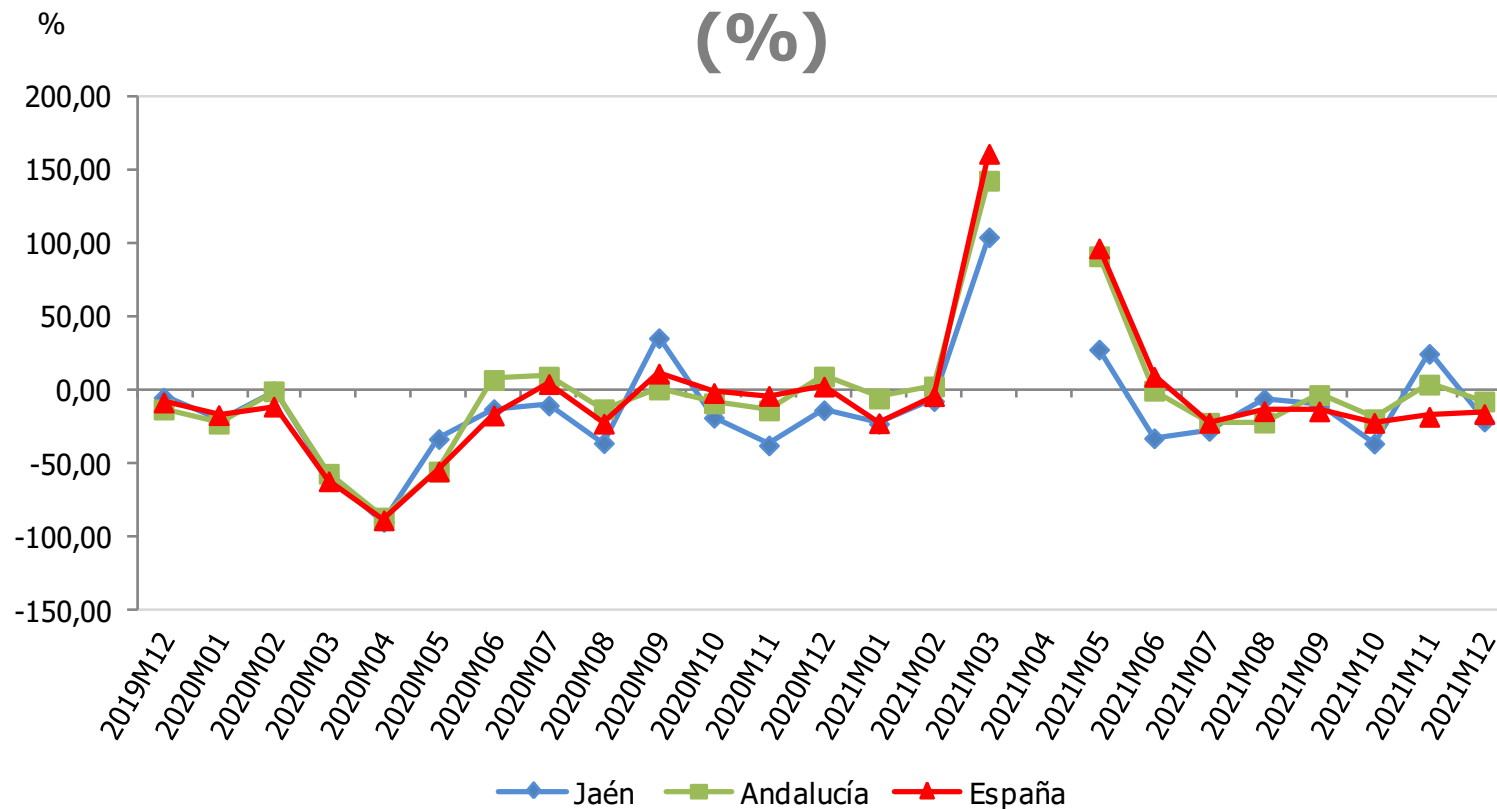

Matriculaciones de camiones y furgonetas	Diciembre 2021	Variac. mensual (%)	Variac. Interanual (%)
España	13.600	7,08	-16,30
Andalucía	1.613	8,84	-7,72
Jaén	114	-9,52	-21,38

Nota: La variación interanual de abril 2021 no se recoge en la gráfica, al no estar dentro de la escala utilizada.

Fuente: Dirección General de Tráfico, *Portal estadístico*. Oficina Técnica de la Fundación "Estrategias para el desarrollo económico y social de la provincia de Jaén".

VARIACIÓN INTERANUAL DEL NÚMERO DE MATRICULACIONES DE TRACTORES INDUSTRIALES (%)

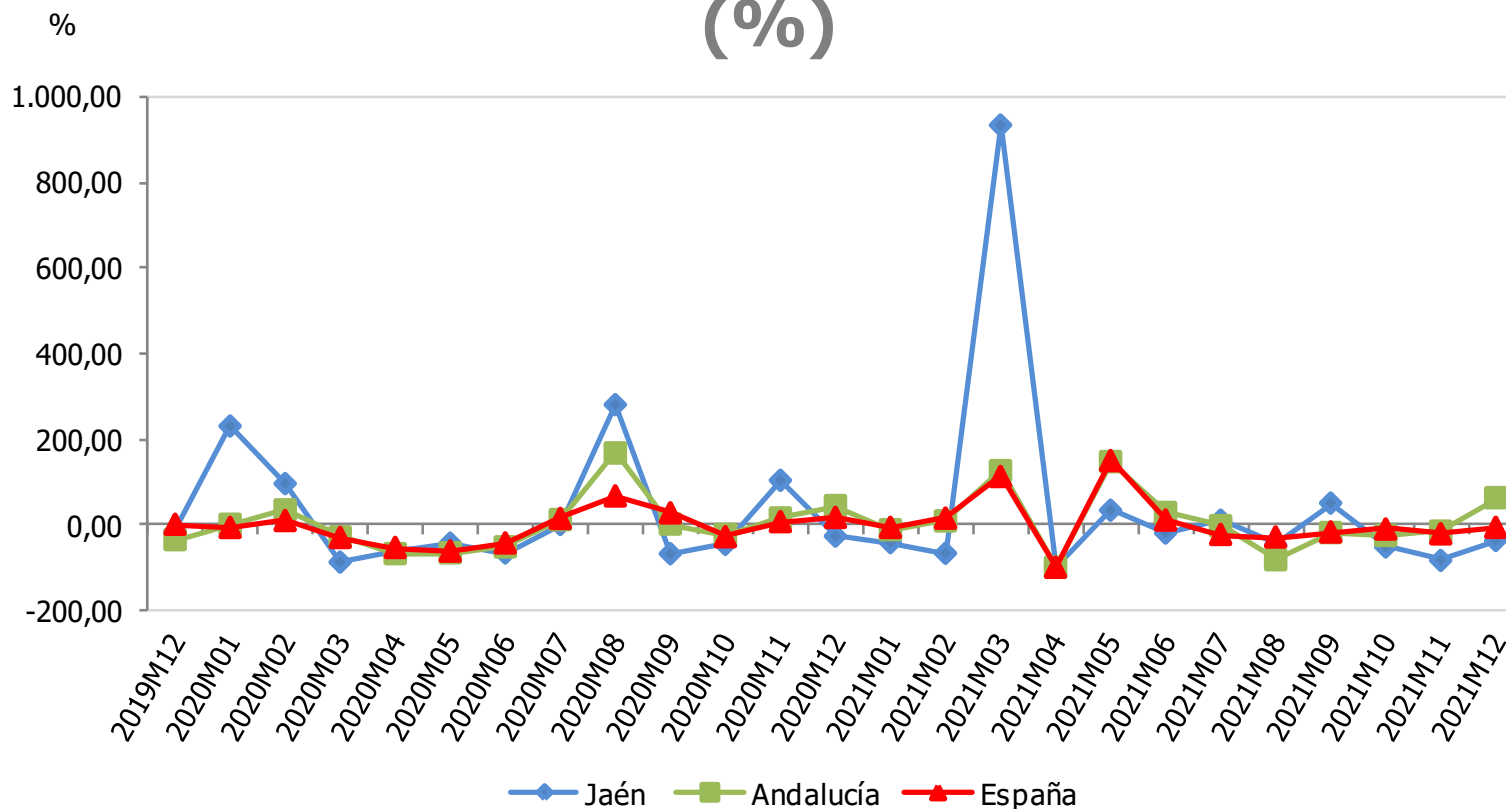

Matriculaciones de tractores industriales	Diciembre 2021	Variac. mensual (%)	Variac. Interanual (%)
España	1.189	-30,59	-6,60
Andalucía	239	-29,50	62,59
Jaén	5	-50,00	-37,50

Nota: La variación interanual de abril 2021 no se recoge en la gráfica, al no estar dentro de la escala utilizada.

Fuente: Dirección General de Tráfico, *Portal estadístico*. Oficina Técnica de la Fundación "Estrategias para el desarrollo económico y social de la provincia de Jaén".

VARIACIÓN INTERANUAL DEL ÍNDICE DE PRECIOS DE CONSUMO (%)

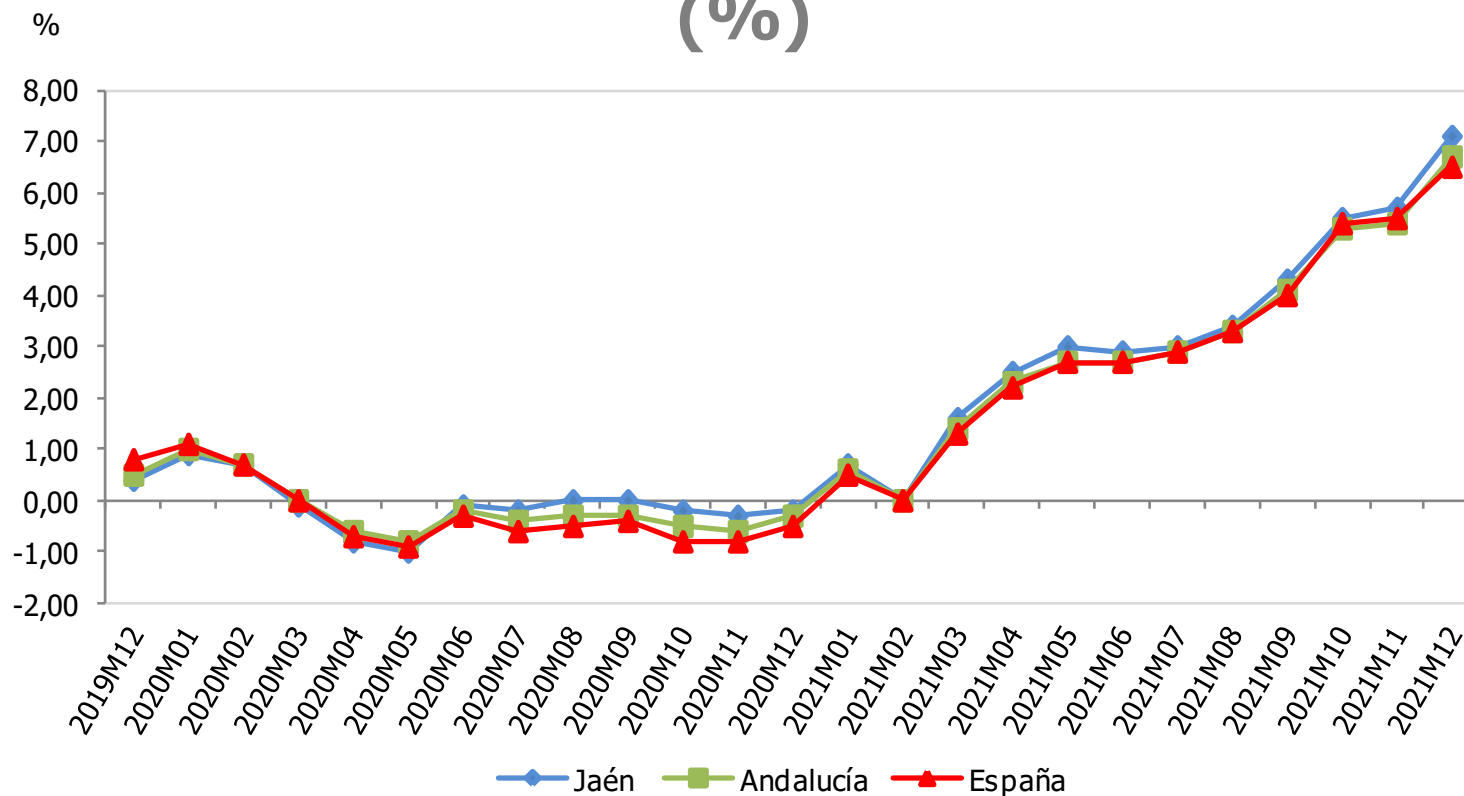

Variación del IPC diciembre (%)	Mensual	Interanual
España	1,2	6,5
Andalucía	1,3	6,7
Jaén	1,4	7,1

Fuente: Instituto Nacional de Estadística (INE), *Índice de Precios de Consumo (IPC)*. Oficina Técnica de la Fundación "Estrategias para el desarrollo económico y social de la provincia de Jaén".

VARIACIÓN INTERANUAL DEL IPC DE VIVIENDA, AGUA, ELECTRICIDAD, GAS Y OTROS COMBUSTIBLES (%)

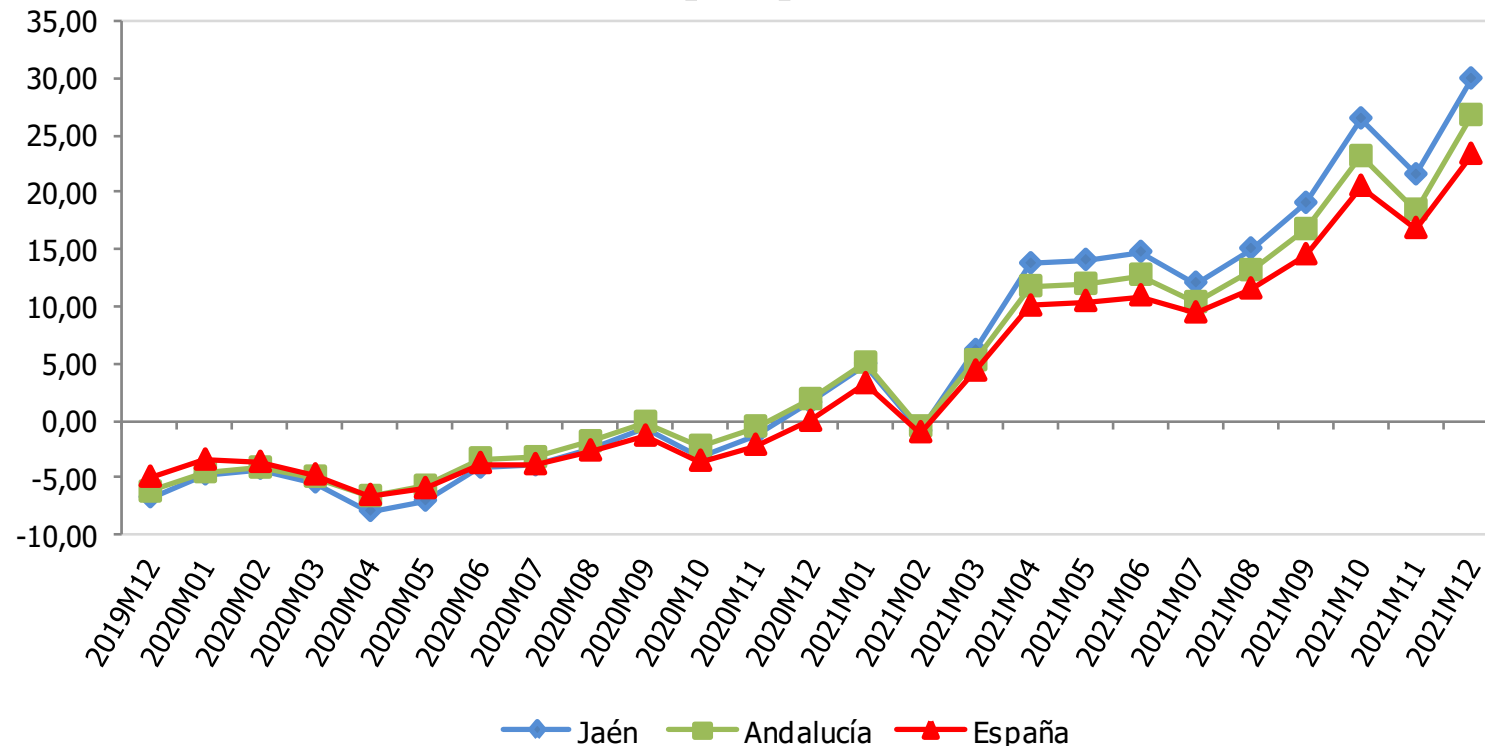

Variación del IPC vivienda diciembre (%)		Mensual	Interanual
España		6,5	23,3
Andalucía		8,0	26,7
Jaén		8,3	29,9

Fuente: Instituto Nacional de Estadística (INE), *Índice de Precios de Consumo (IPC)*. Oficina Técnica de la Fundación "Estrategias para el desarrollo económico y social de la provincia de Jaén".

VARIACIÓN INTERANUAL DEL IPC DE ALIMENTOS Y BEBIDAS NO ALCOHÓLICAS (%)

%

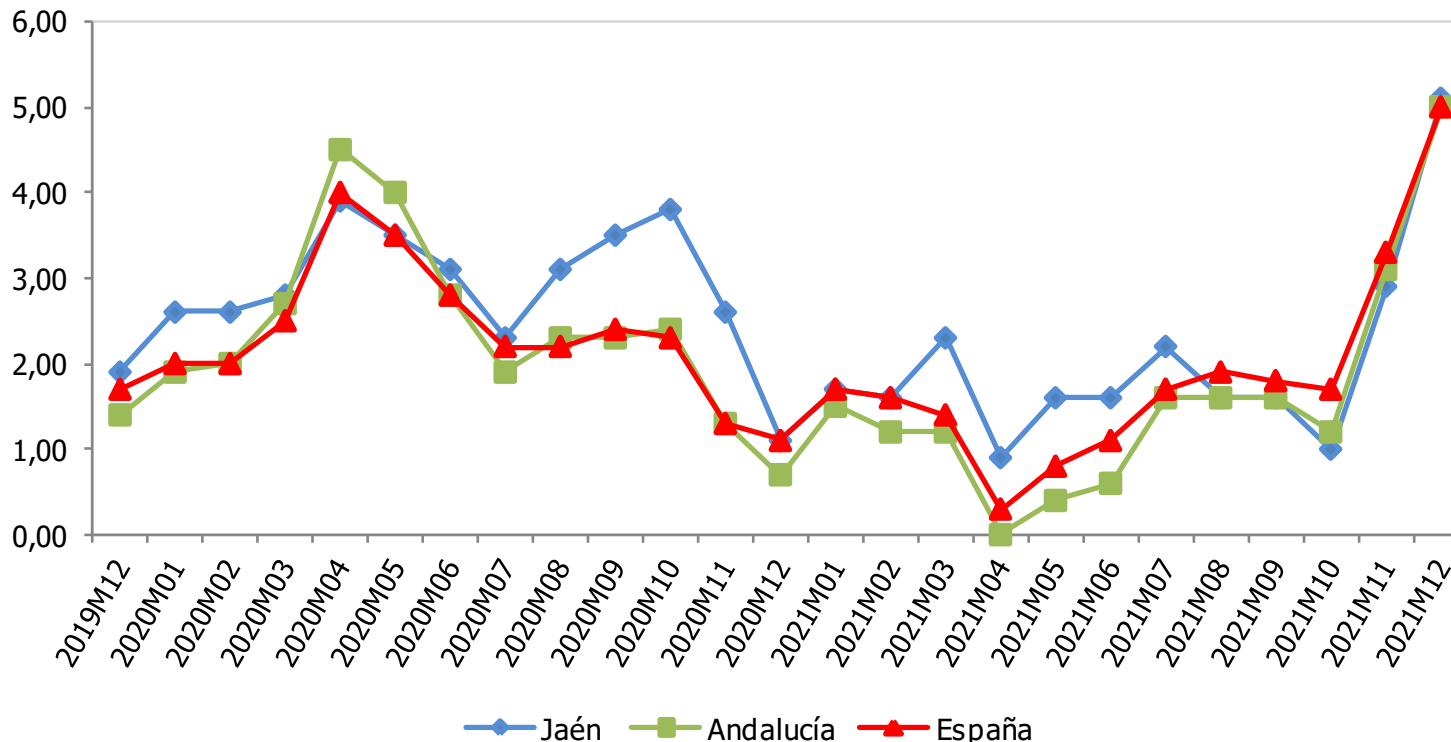

Variación del IPC alimentos diciembre (%)		Mensual	Interanual
España		1,3	5,0
Andalucía		1,1	5,0
Jaén		1,2	5,1

Fuente: Instituto Nacional de Estadística (INE), *Índice de Precios de Consumo (IPC)*. Oficina Técnica de la Fundación "Estrategias para el desarrollo económico y social de la provincia de Jaén".

VARIACIÓN INTERANUAL DEL IPC DE RESTAURANTES Y HOTELES (%)

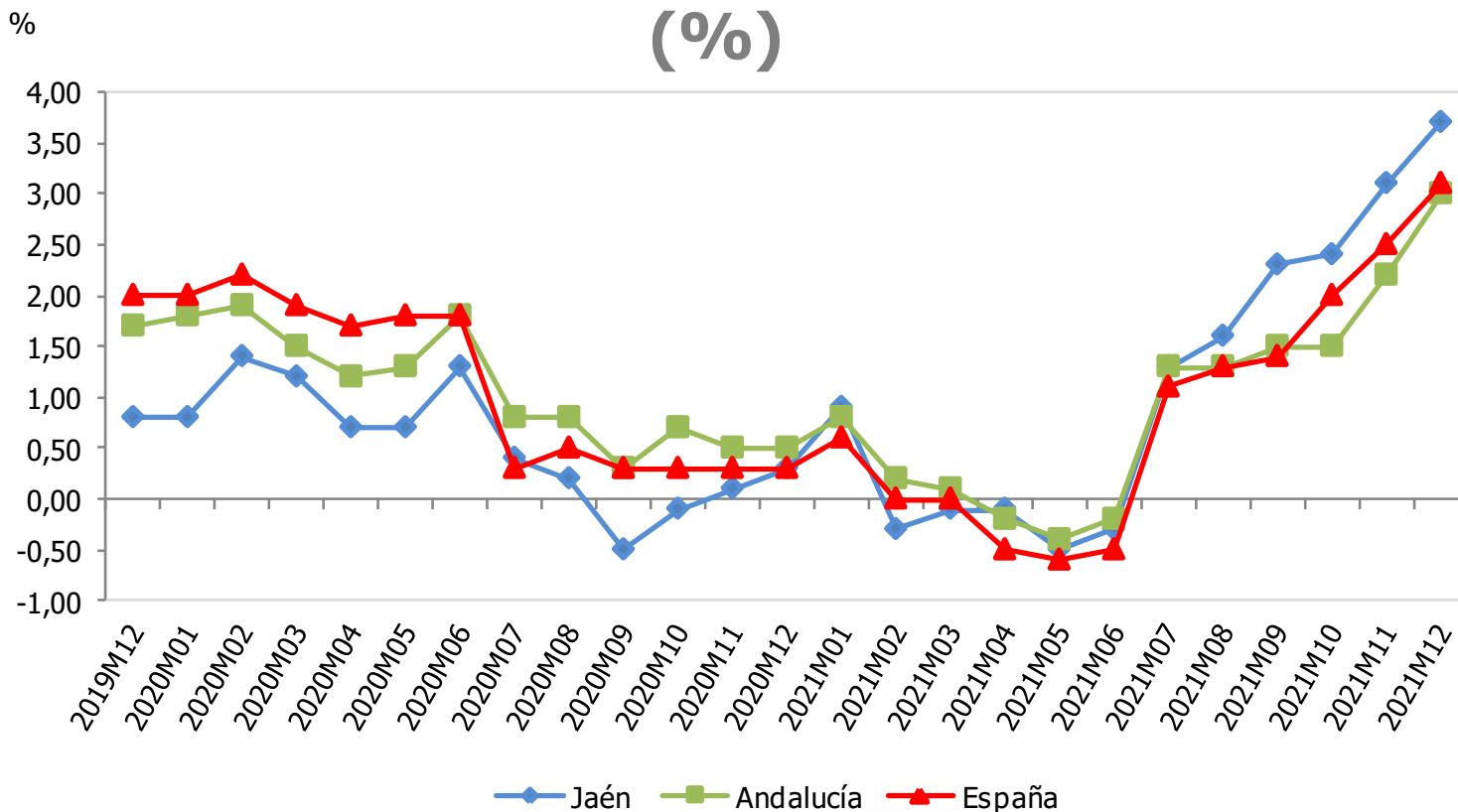

Variación del IPC rest. y hoteles diciembre (%)	Mensual	Interanual
España	0,5	3,1
Andalucía	0,8	3,0
Jaén	0,6	3,7

Fuente: Instituto Nacional de Estadística (INE), *Índice de Precios de Consumo (IPC)*. Oficina Técnica de la Fundación "Estrategias para el desarrollo económico y social de la provincia de Jaén".

VARIACIÓN INTERANUAL DE LA LICITACIÓN DE OBRA PÚBLICA (%)

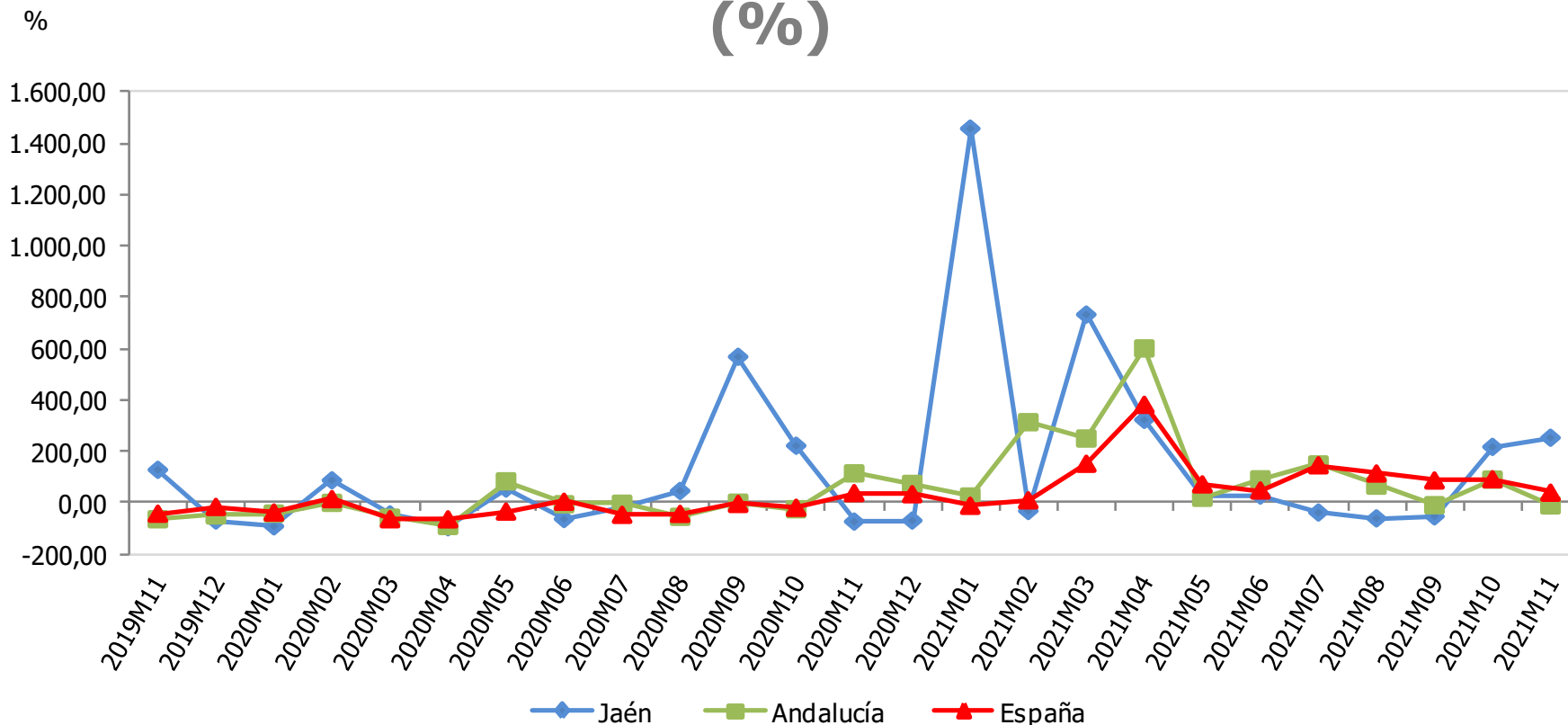

Licitación de obra pública (miles €)	Noviembre 2021	Variac. mensual (%)	Variac. interanual (%)
España	1.788.173	-22,79	39,91
Andalucía	233.100	-6,66	-9,65
Jaén	15.837	-40,74	253,98

Fuente: SEOPAN, *Observatorio del sector de la construcción*. Oficina Técnica de la Fundación "Estrategias para el desarrollo económico y social de la provincia de Jaén".

VARIACIÓN INTERANUAL DEL NÚMERO DE HIPOTECAS CONSTITUIDAS (%)

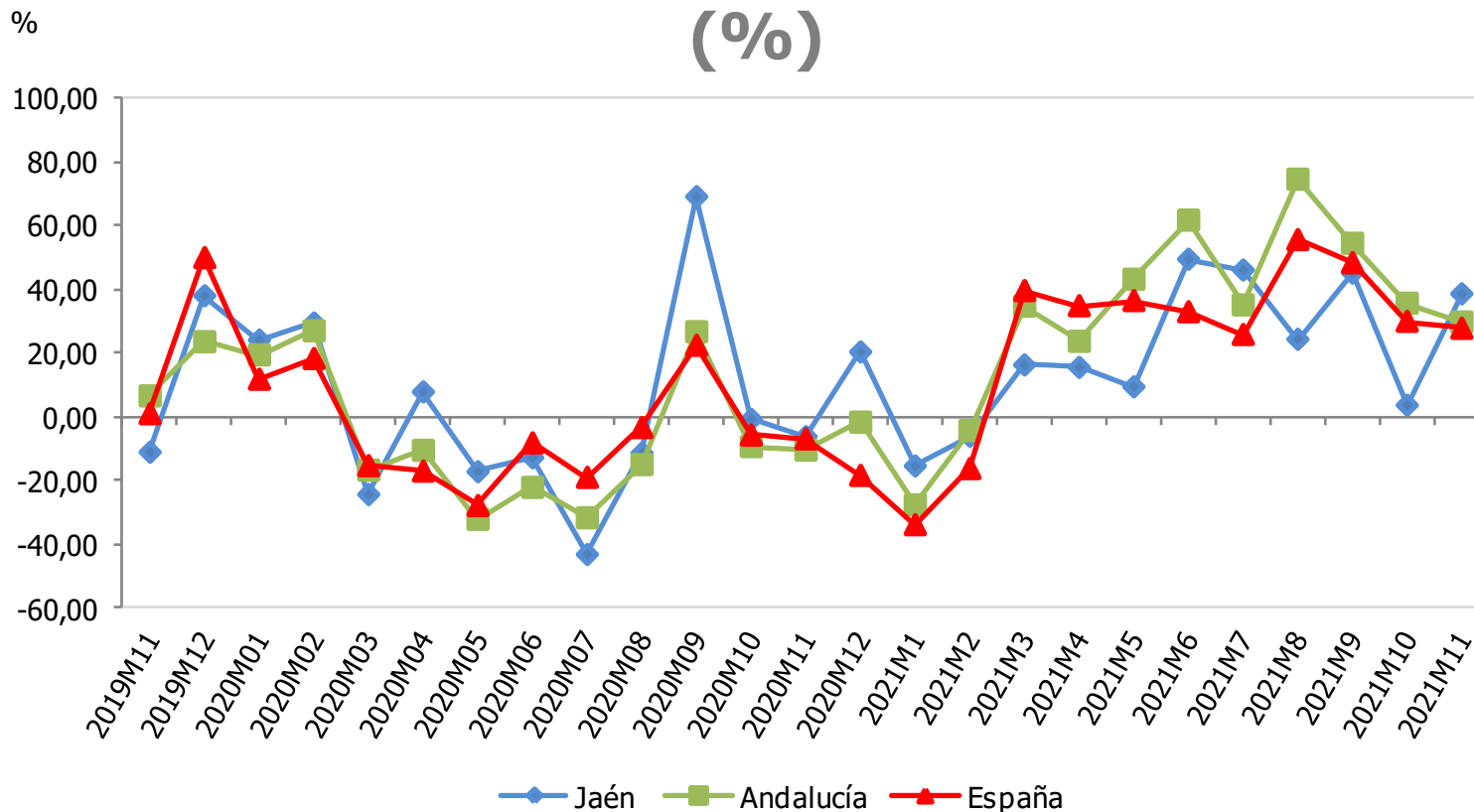

Hipotecas constituidas	Noviembre 2021	Variac. mensual (%)	Variac. interanual (%)
España	49.768	1,46	27,70
Andalucía	9.784	1,08	29,68
Jaén	453	29,80	38,53

Fuente: Instituto Nacional de Estadística (INE), *Estadística de hipotecas*. Oficina Técnica de la Fundación "Estrategias para el desarrollo económico y social de la provincia de Jaén".

VARIACIÓN INTERANUAL DE LOS CRÉDITOS BANCARIOS (%)

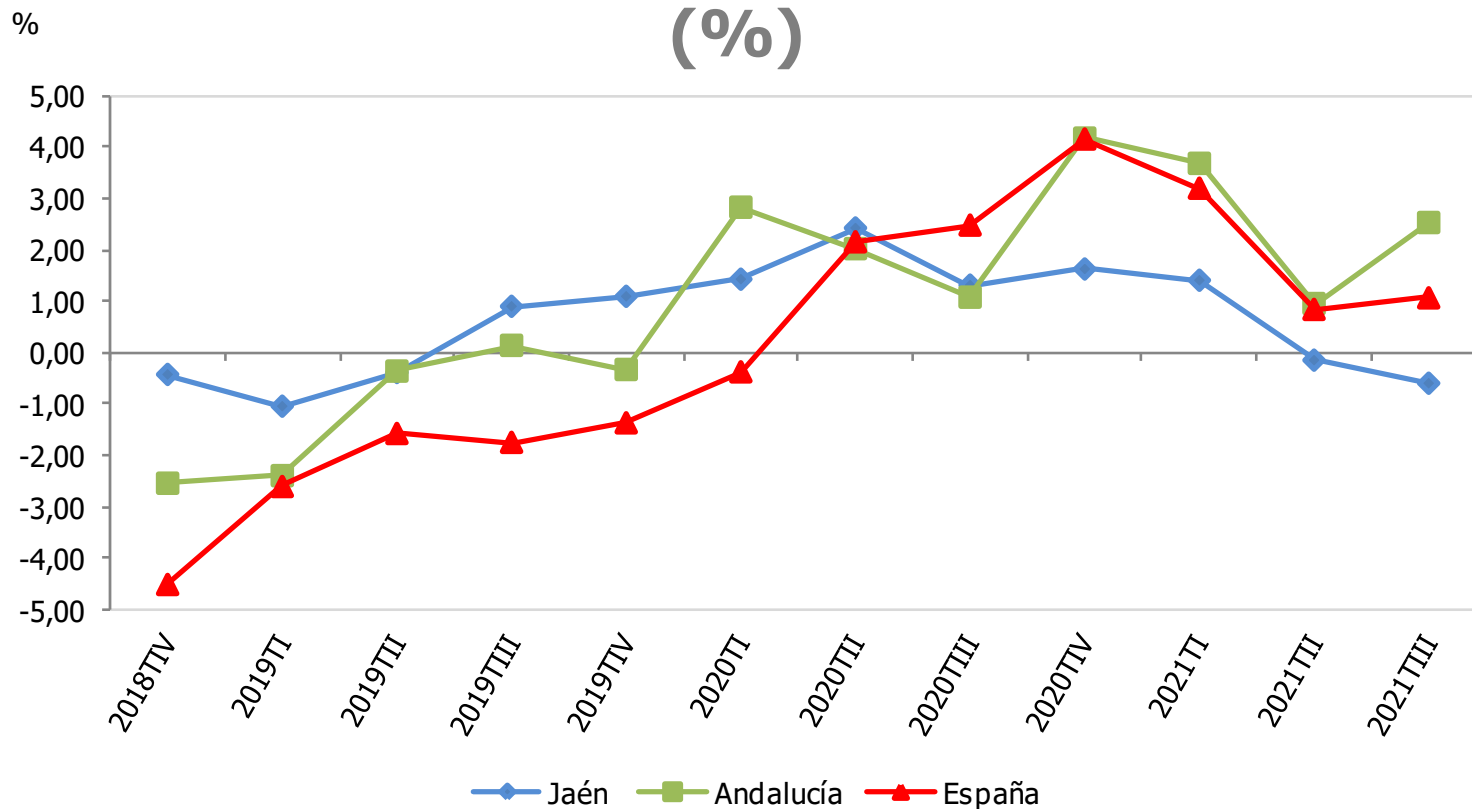

Créditos bancarios (mill. €)	IIIT 2021	Variac. trimestral (%)	Variac. interanual (%)
España	1.249.059	-1,45	1,07
Andalucía	153.059	-0,59	2,54
Jaén	8.873	-1,47	-0,59

Fuente: Banco de España, *Boletín Estadístico*. Oficina Técnica de la Fundación "Estrategias para el desarrollo económico y social de la provincia de Jaén".

VARIACIÓN INTERANUAL DE LOS DEPÓSITOS BANCARIOS (%)

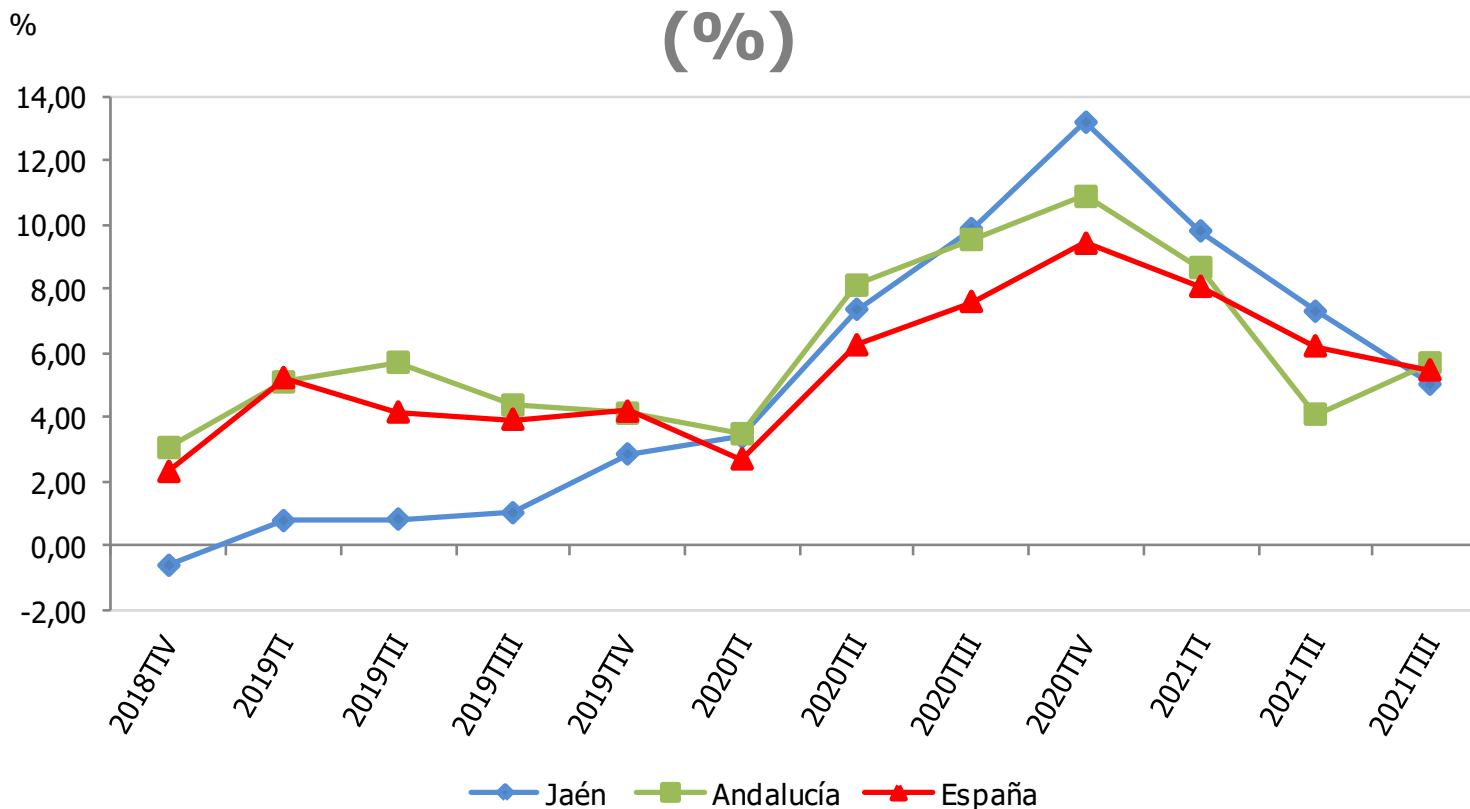

Depósitos bancarios (mill. €)	IIIT 2021	Variac. trimestral (%)	Variac. interanual (%)
España	1.446.215	-0,45	5,49
Andalucía	145.579	1,12	5,70
Jaén	11.602	-1,52	5,04

Fuente: Banco de España, *Boletín Estadístico*. Oficina Técnica de la Fundación "Estrategias para el desarrollo económico y social de la provincia de Jaén".

VARIACIÓN INTERANUAL DEL VALOR DE LAS EXPORTACIONES (%)

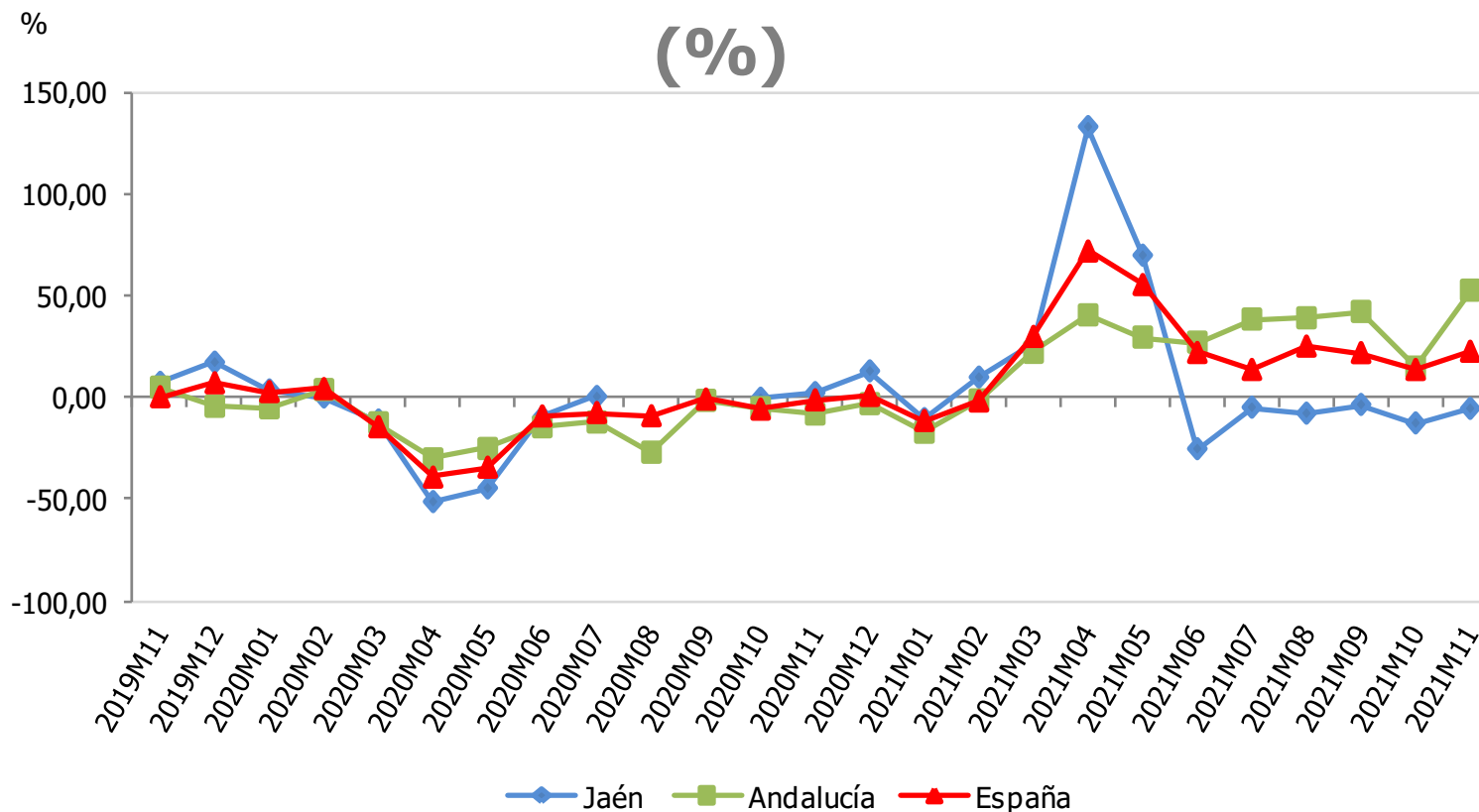

Exportaciones (mill. €)	Noviembre 2021	Variac. mensual (%)	Variac. interanual (%)
España	30.308,84	5,5	22,6
Andalucía	3.534,98	28,3	52,5
Jaén	104,08	-2,3	-5,5

Nota: No se contemplan los meses de agosto y de septiembre para Jaén por existir una ruptura de la serie estadística en esos meses de 2019.

Fuente: Ministerio de Industria, Comercio y Turismo, *Datacomex. Estadísticas del comercio exterior español*. Oficina Técnica de la Fundación "Estrategias para el desarrollo económico y social de la provincia de Jaén".

VARIACIÓN INTERANUAL DEL VALOR DE LAS IMPORTACIONES (%)

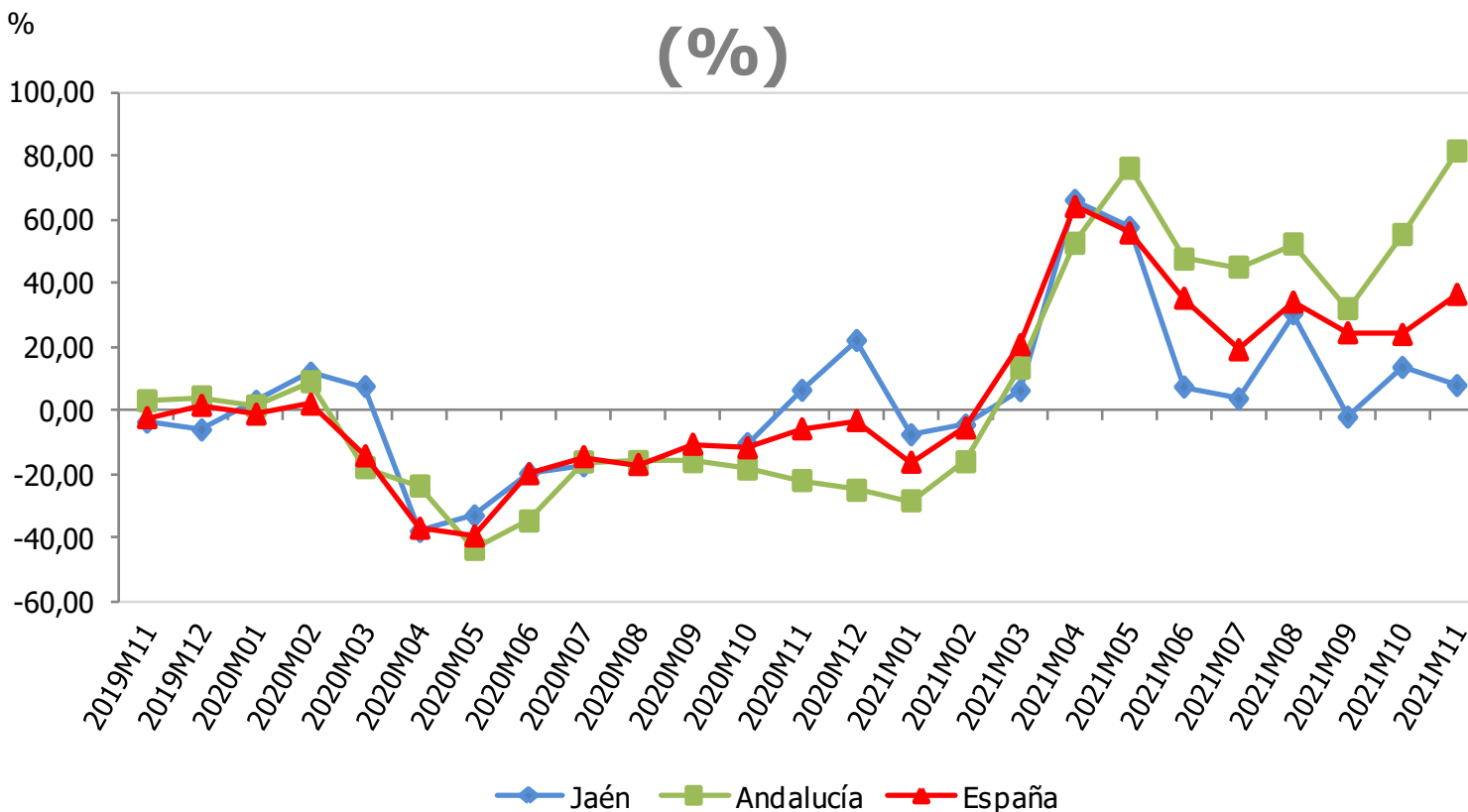

Importaciones (mill. €)	Noviembre 2021	Variac. mensual (%)	Variac. interanual (%)
España	34.515,94	7,6	36,3
Andalucía	3.509,26	2,3	81,4
Jaén	93,61	-8,5	7,7

Nota: No se contemplan los meses de agosto y de septiembre para Jaén por existir una ruptura de la serie estadística en esos meses de 2019.

Fuente: Ministerio de Industria, Comercio y Turismo, *Datacomex. Estadísticas del comercio exterior español*. Oficina Técnica de la Fundación "Estrategias para el desarrollo económico y social de la provincia de Jaén".

ÍNDICE DE CONFIANZA EMPRESARIAL, EXPECTATIVAS DEL TRIMESTRE ENTRANTE (Índice de -100 a 100)

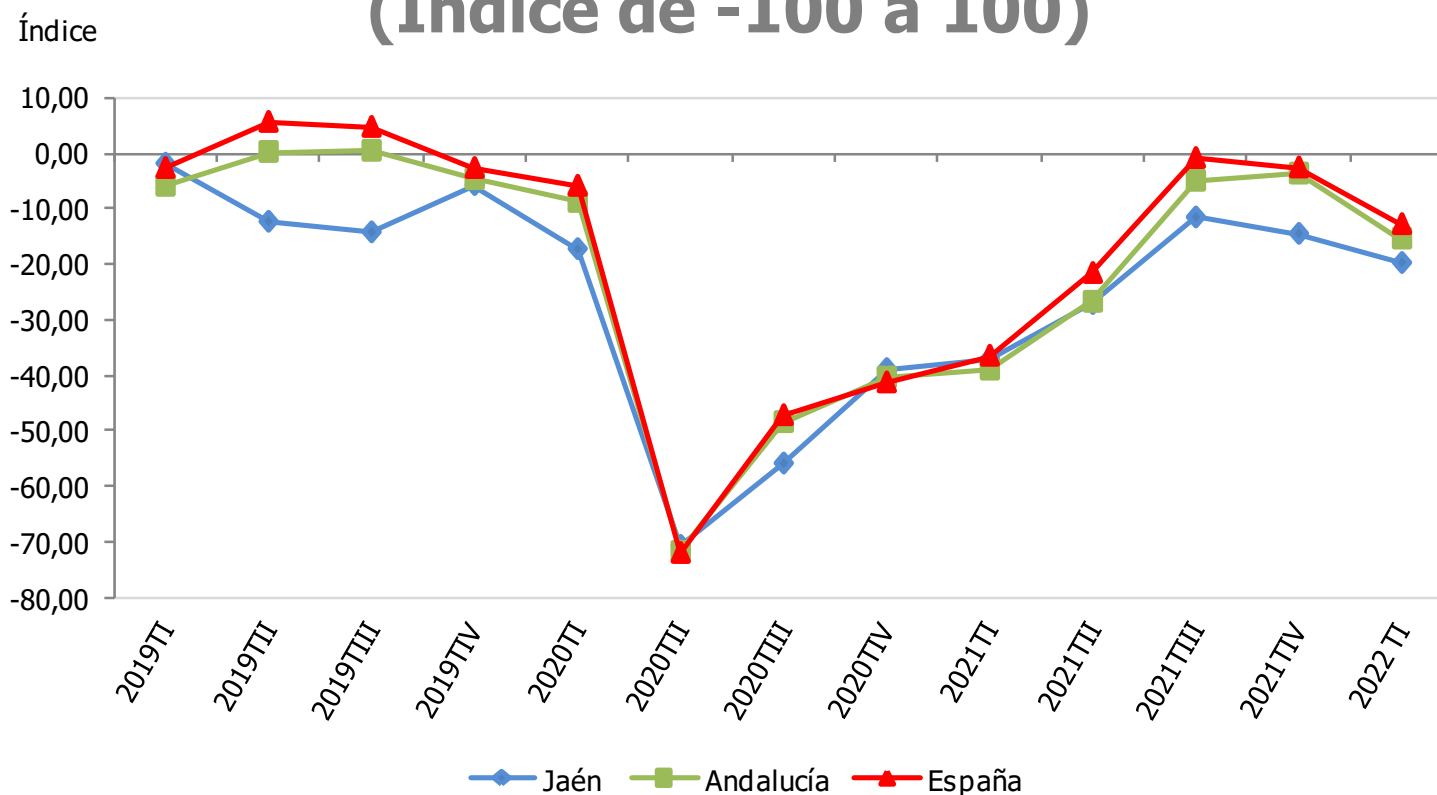

Índice de confianza empresarial (-100 a 100)	IT 2022
España	-12,8
Andalucía	-15,4
Jaén	-19,8

Fuente: Instituto Nacional de Estadística (INE), *Indicadores de Confianza Empresarial*. Instituto de Estadística y Cartografía de Andalucía (IECA), *Indicador de Confianza Empresarial de Andalucía*. Oficina Técnica de la Fundación "Estrategias para el desarrollo económico y social de la provincia de Jaén".

VARIACIÓN INTERANUAL DEL NÚMERO DE VIAJEROS EN ESTABLECIMIENTOS HOTELEROS

(%)

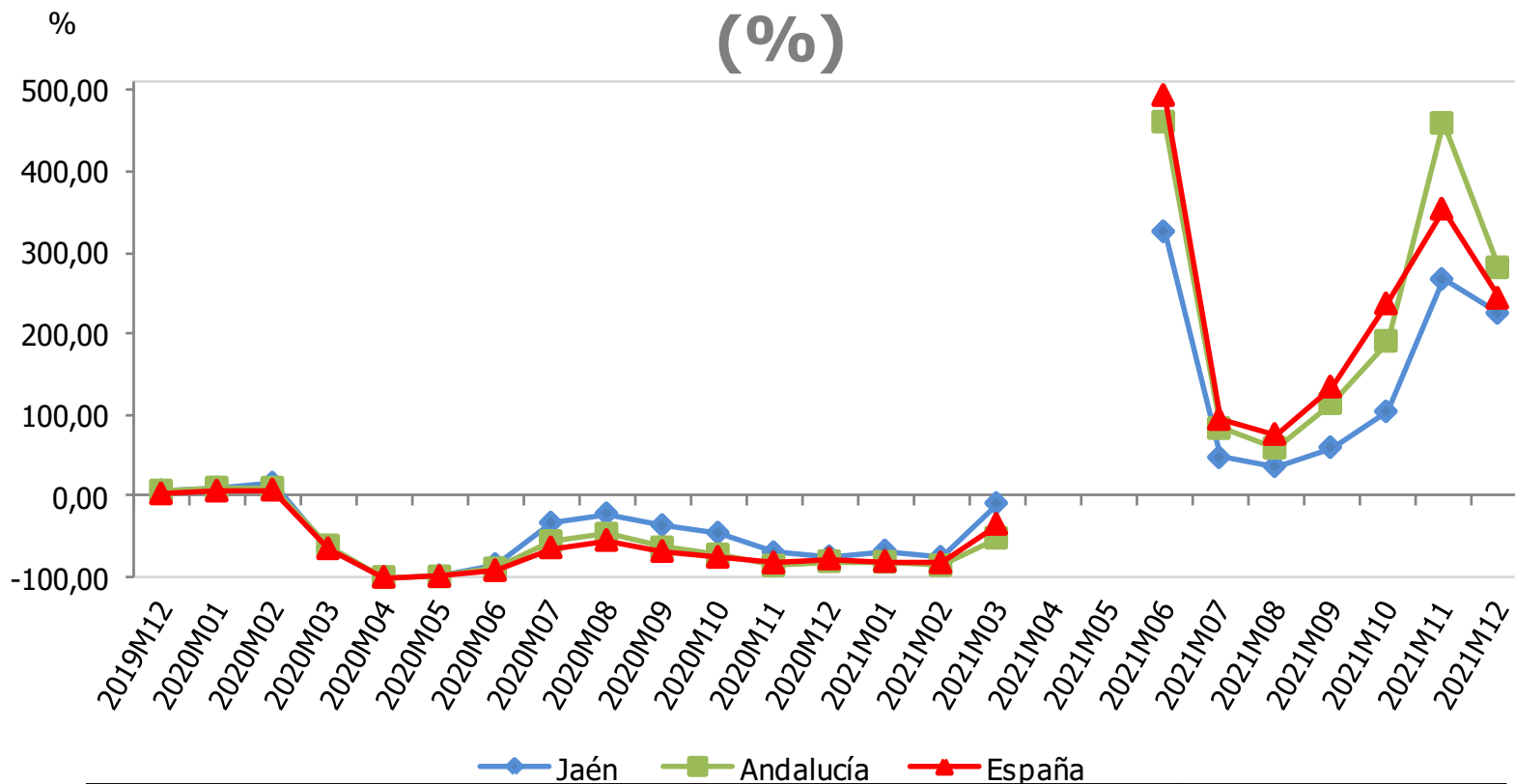

Viajeros en establecimientos hoteleros	Diciembre 2021	Variac. mensual (%)	Variac. interanual (%)
España	4.869.737	-9,32	243,47
Andalucía	837.813	-12,64	281,09
Jaén	34.159	-24,20	224,92

Nota: No se publican datos de Jaén en mayo 2020, por estar protegidos por secreto estadístico. La variación interanual de mayo 2021 para Andalucía y España no se recogen en la gráfica, al no estar dentro de la escala utilizada.

Fuente: Instituto Nacional de Estadística (INE), Encuesta de Ocupación Hotelera. Oficina Técnica de la Fundación "Estrategias para el desarrollo económico y social de la provincia de Jaén".

VARIACIÓN INTERANUAL DEL NÚMERO DE VIAJEROS DE ESPAÑA EN ESTABLECIMIENTOS HOTELEROS

(%)

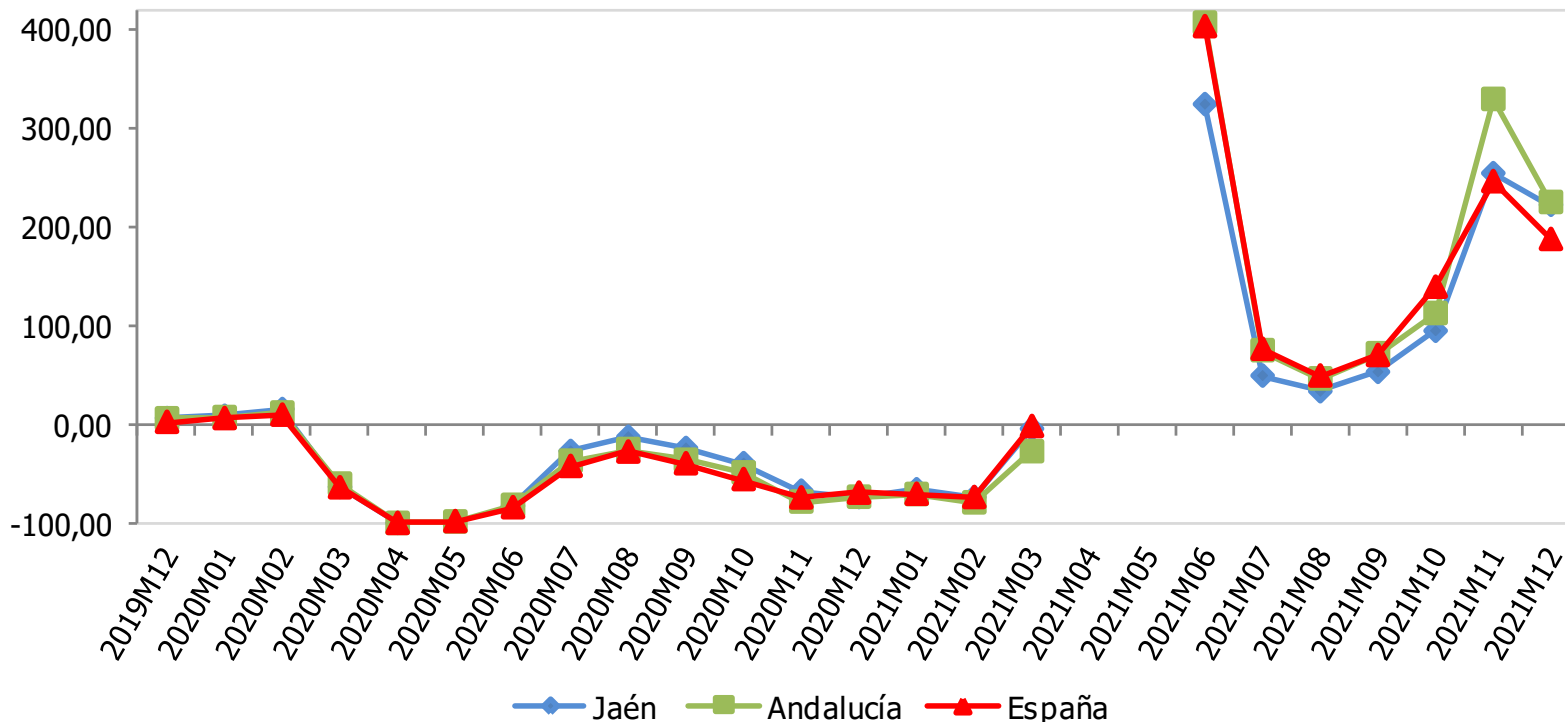

Viajeros de España	Diciembre 2021	Variac. mensual (%)	Variac. interanual (%)
España	3.156.984	-1,40	187,67
Andalucía	591.147	-3,75	225,12
Jaén	31.786	-24,11	222,28

Nota: No se publican datos de Jaén en mayo 2020, por estar protegidos por secreto estadístico. La variación interanual de mayo 2021 para Andalucía y España no se recogen en la gráfica, al no estar dentro de la escala utilizada.

Fuente: Instituto Nacional de Estadística (INE), Encuesta de Ocupación Hotelera. Oficina Técnica de la Fundación "Estrategias para el desarrollo económico y social de la provincia de Jaén".

VARIACIÓN INTERANUAL DEL NÚMERO DE VIAJEROS DEL EXTRANJERO EN ESTABLECIMIENTOS HOTELEROS

(%)

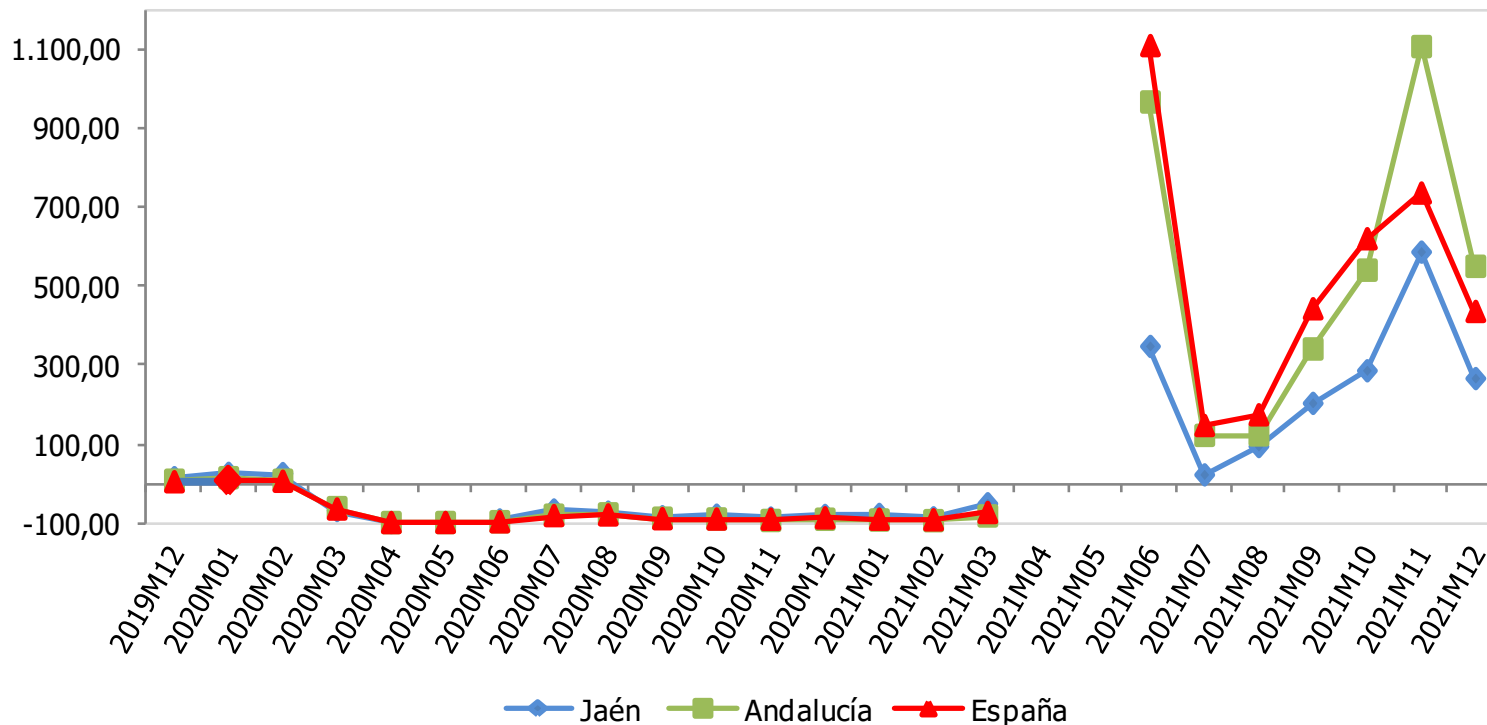

Viajeros del extranjero	Diciembre 2021	Variac. mensual (%)	Variac. interanual (%)
España	1.712.753	-21,01	434,59
Andalucía	246.665	-28,46	548,78
Jaén	2.373	-25,31	264,52

Nota: No se publican datos de Jaén en mayo 2020, por estar protegidos por secreto estadístico. La variación interanual de mayo 2021 para Andalucía y España no se recogen en la gráfica, al no estar dentro de la escala utilizada.

Fuente: Instituto Nacional de Estadística (INE), Encuesta de Ocupación Hotelera. Oficina Técnica de la Fundación "Estrategias para el desarrollo económico y social de la provincia de Jaén".

VARIACIÓN INTERANUAL DEL NÚMERO DE PERNOCTACIONES EN ESTABLECIMIENTOS HOTELEROS (%)

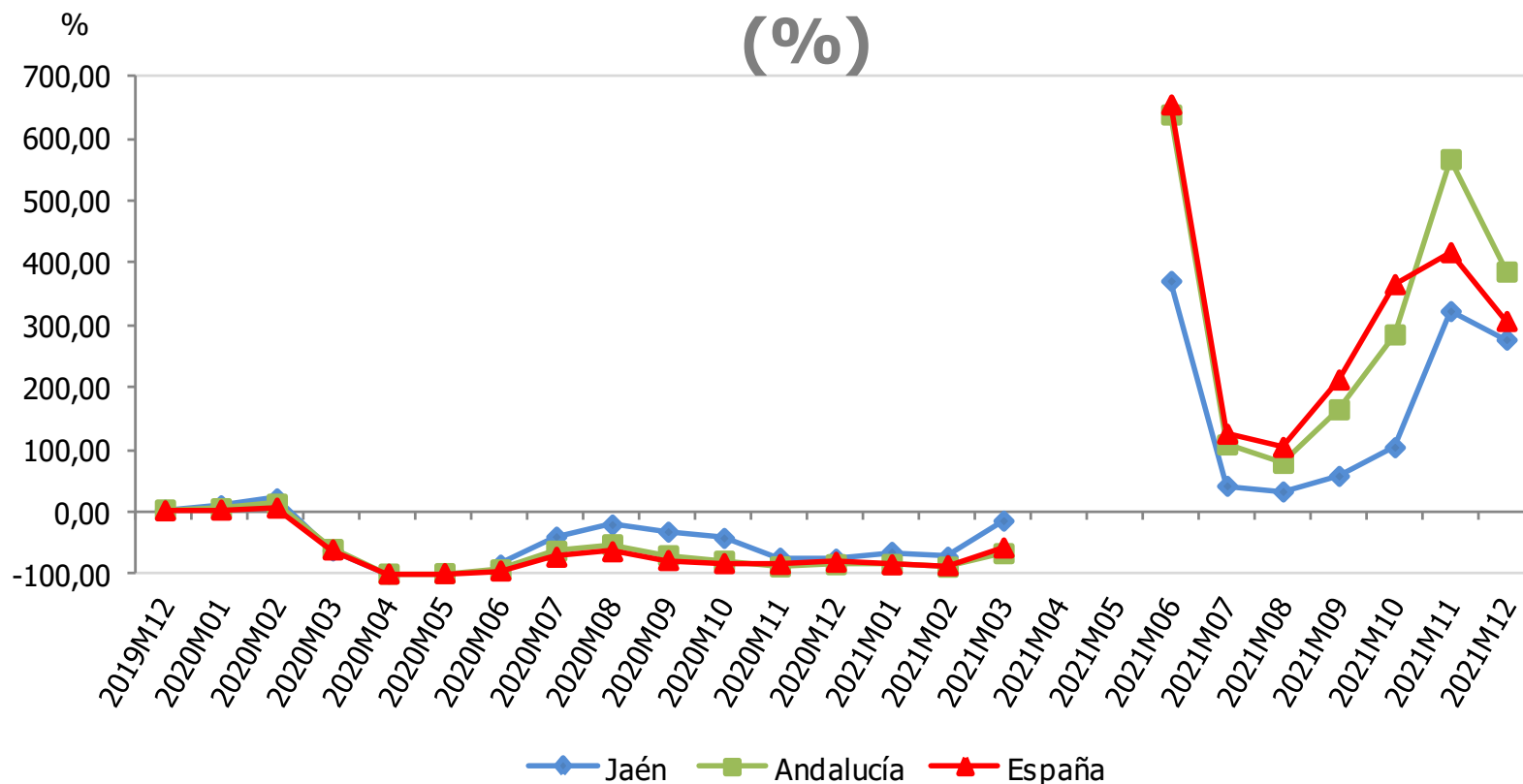

Pernoctaciones establecimientos hoteleros	Diciembre 2021	Variac. mensual (%)	Variac. interanual (%)
España	13.189.569	-11,24	306,33
Andalucía	1.820.098	-16,54	385,82
Jaén	62.091	-19,77	276,33

Nota: No se publican datos de Jaén en mayo 2020, por estar protegidos por secreto estadístico. La variación interanual de mayo 2021 para Andalucía y España no se recogen en la gráfica, al no estar dentro de la escala utilizada.

Fuente: Instituto Nacional de Estadística (INE), Encuesta de Ocupación Hotelera. Oficina Técnica de la Fundación "Estrategias para el desarrollo económico y social de la provincia de Jaén".

VARIACIÓN INTERANUAL DEL PERSONAL EMPLEADO EN ESTABLECIMIENTOS HOTELEROS

(%)

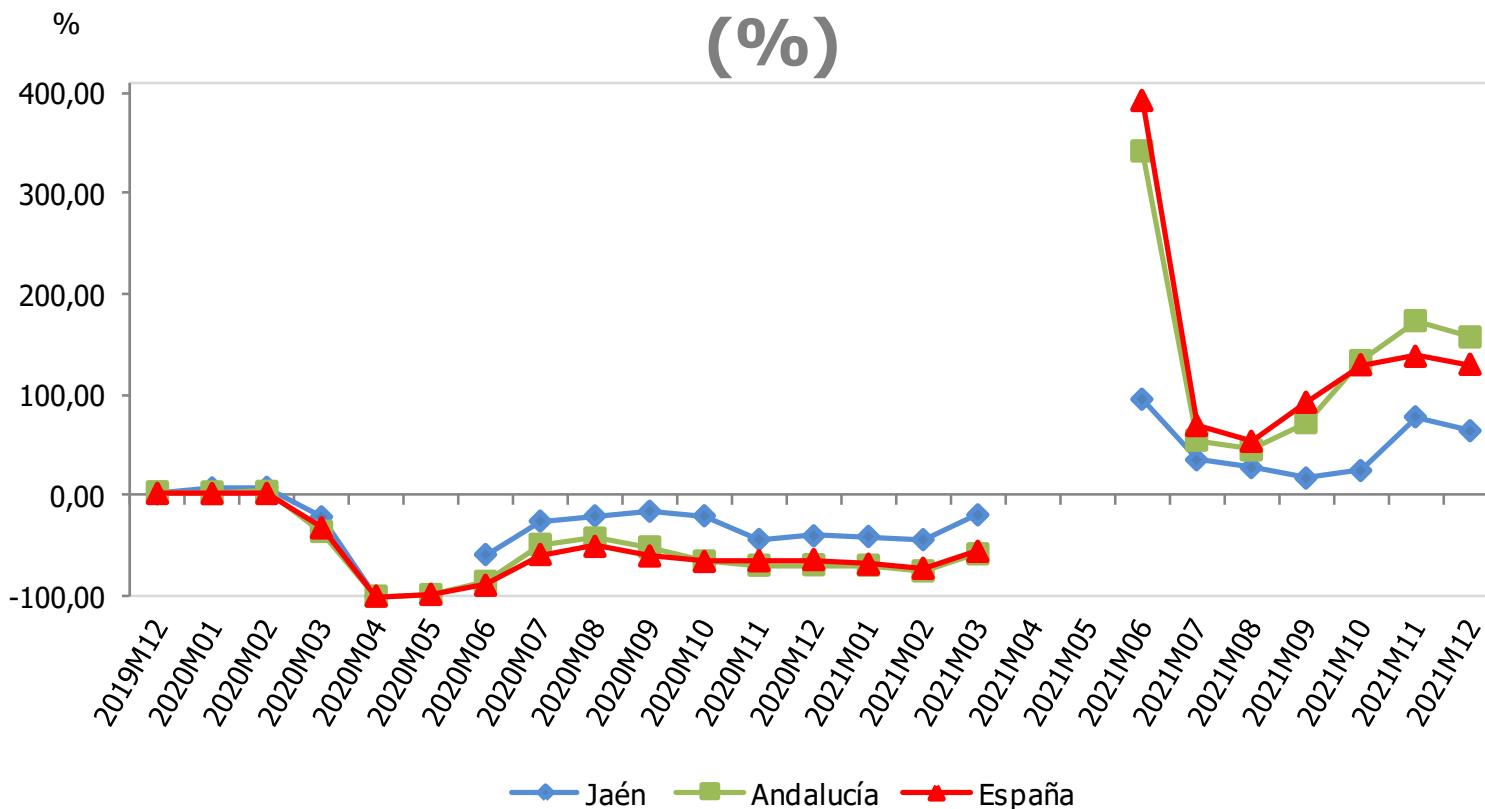

Personal empleado establec. hoteleros	Diciembre 2021	Variac. mensual (%)	Variac. interanual (%)
España	135.335	-4,36	130,25
Andalucía	19.636	-12,71	157,42
Jaén	851	-11,17	64,29

Nota: No se publican datos de Jaén en mayo 2020, por estar protegidos por secreto estadístico. La variación interanual de mayo 2021 para Andalucía y España no se recogen en la gráfica, al no estar dentro de la escala utilizada.

Fuente: Instituto Nacional de Estadística (INE), Encuesta de Ocupación Hotelera. Oficina Técnica de la Fundación "Estrategias para el desarrollo económico y social de la provincia de Jaén".

VARIACIÓN INTERANUAL DEL N° DE EMPRESAS INSCRITAS EN LA SEGURIDAD SOCIAL (%)

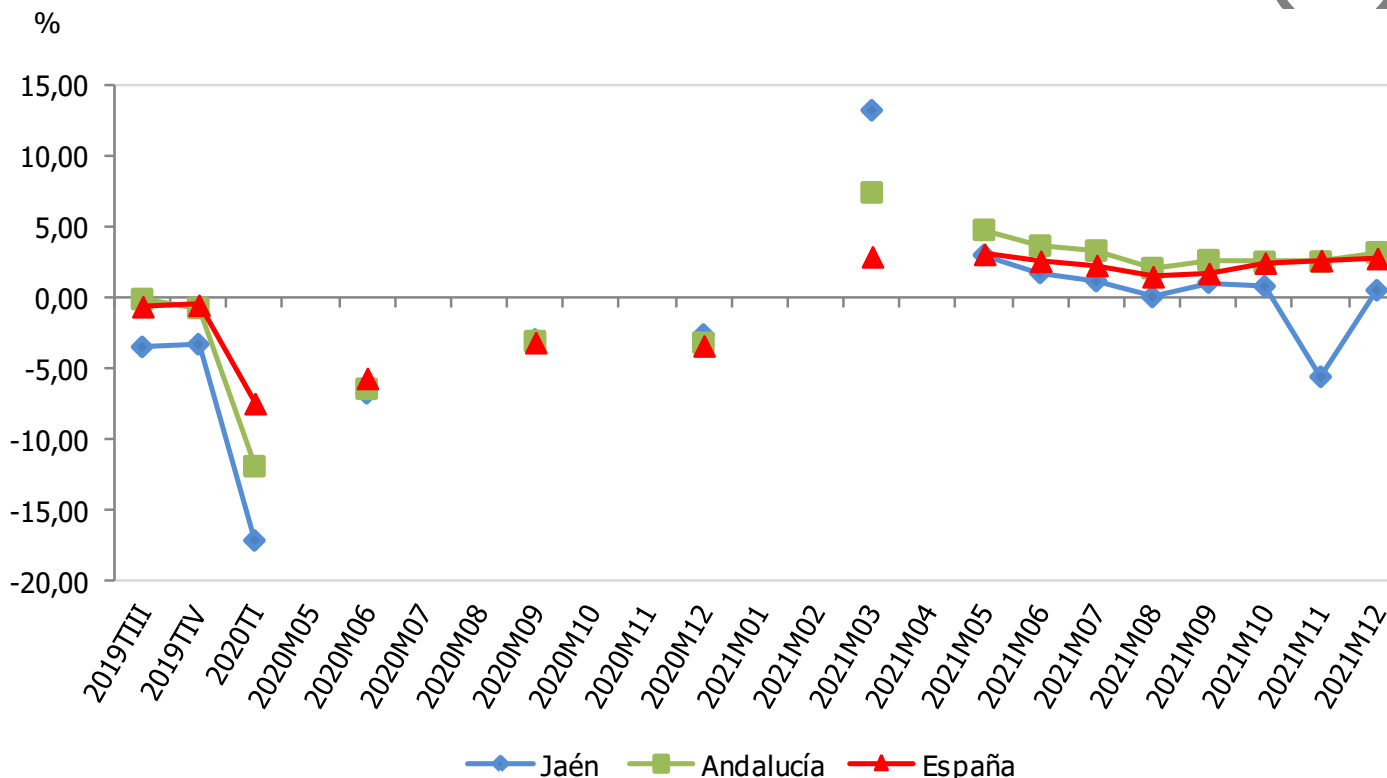

Empresas inscritas en la SS	Diciembre 2021	Variac. mensual (%)	Variac. interanual (%)
España	1.332.390	0,75	2,84
Andalucía	264.856	4,72	3,22
Jaén	32.545	40,77	0,54

Nota: Se incluyen el Rég. General (incluido el S.E. Agrario y excluido el S.E.E. de Hogar), el Rég. de la Minería del Carbón y el Rég. Especial de Trabajadores del Mar (Cuenta Ajena). En el Sistema Especial Agrario se incluyen las empresas en situación de actividad en la fecha de referencia de los datos. Se incluyen todas las actividades económicas de los regímenes citados, excluyendo del sector servicios la "Administración Pública y defensa; Seguridad Social obligatoria".

Fuente: Instituto de Estadística y Cartografía de Andalucía (IECA) y MITES, *Estadísticas de Empresas Inscritas en la Seguridad Social*. Oficina Técnica de la Fundación "Estrategias para el desarrollo económico y social de la provincia de Jaén".

VARIACIÓN INTERANUAL DEL NÚMERO DE SOCIEDADES MERCANTILES CONSTITUIDAS (%)

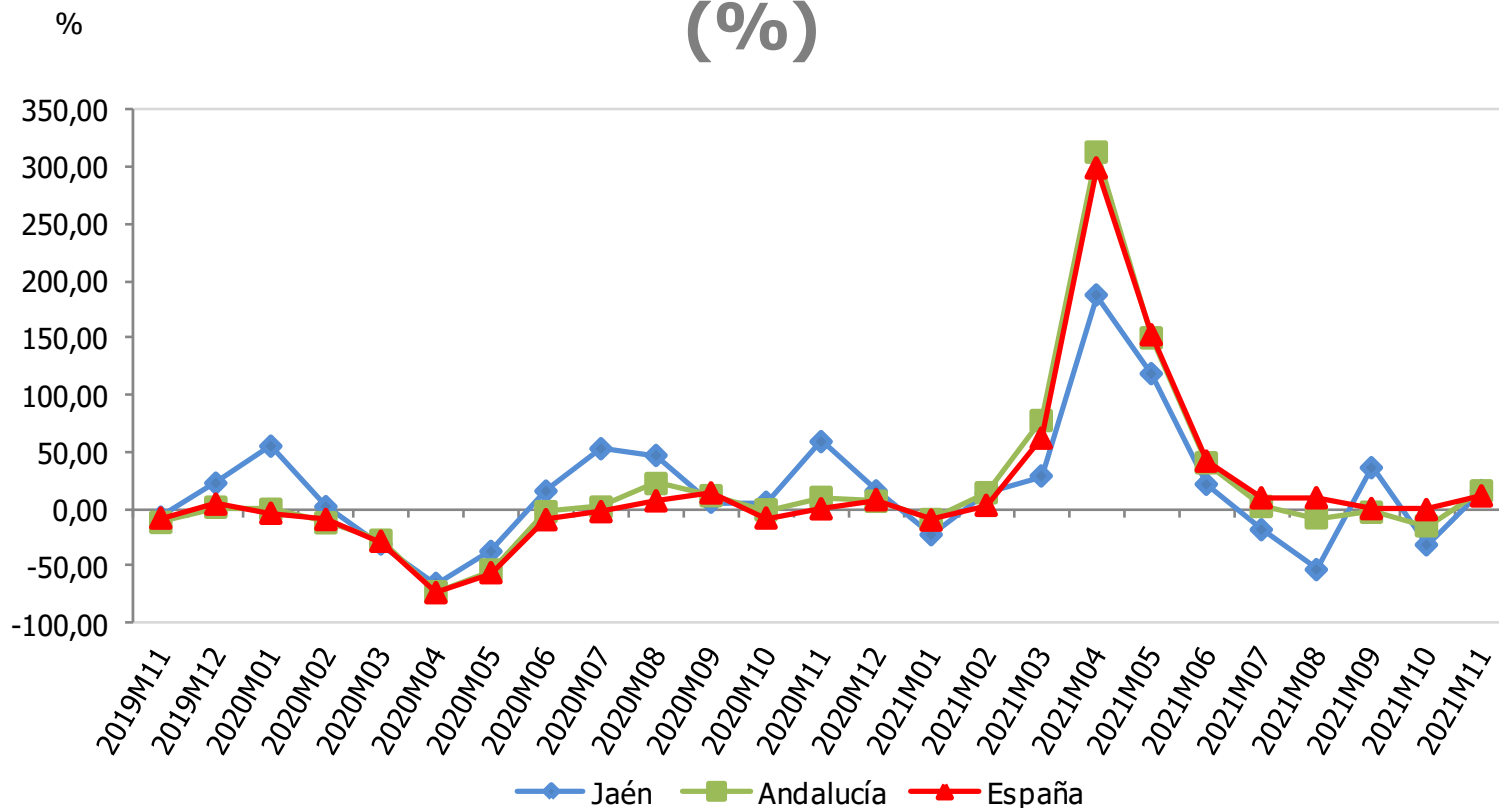

Sociedades mercantiles constituidas	Noviembre 2021	Variac. mensual (%)	Variac. interanual (%)
España	8.177	11,28	11,42
Andalucía	1.552	29,12	15,82
Jaén	72	94,59	16,13

Fuente: Instituto Nacional de Estadística (INE), *Estadística de sociedades mercantiles*. Oficina Técnica de la Fundación "Estrategias para el desarrollo económico y social de la provincia de Jaén".

VARIACIÓN INTERANUAL DEL CAPITAL SUSCRITO POR LAS SOCIEDADES MERCANTILES CONSTITUIDAS

(%)

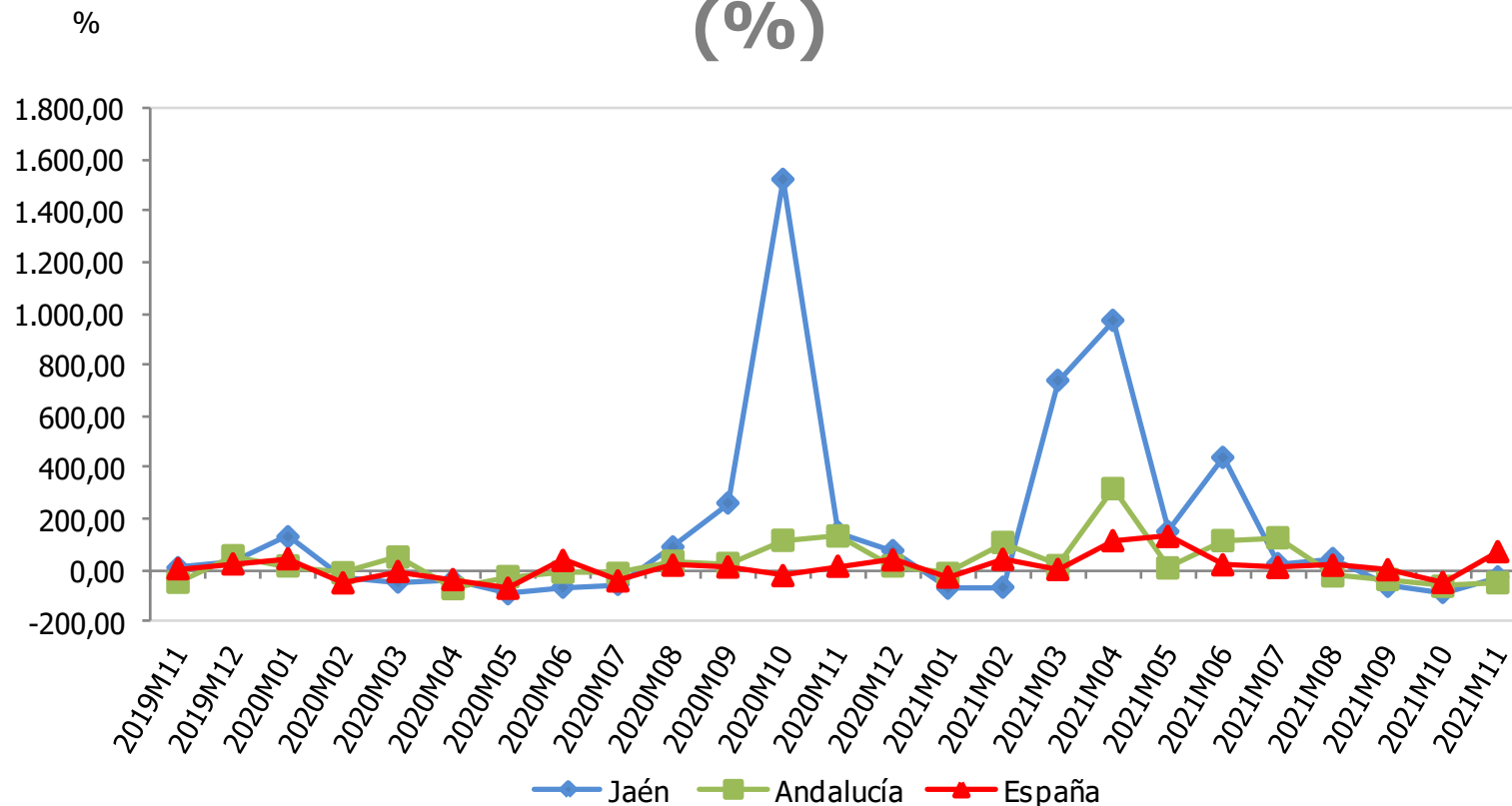

Capital suscrito soc. mercantiles (miles €)	Noviembre 2021	Variac. mensual (%)	Variac. interanual (%)
España	629.867	208,59	71,34
Andalucía	25.822	-16,76	-49,61
Jaén	816	3,29	-27,01

Fuente: Instituto Nacional de Estadística (INE), *Estadística de sociedades mercantiles*. Oficina Técnica de la Fundación "Estrategias para el desarrollo económico y social de la provincia de Jaén".

TASA DE ACTIVIDAD (%)

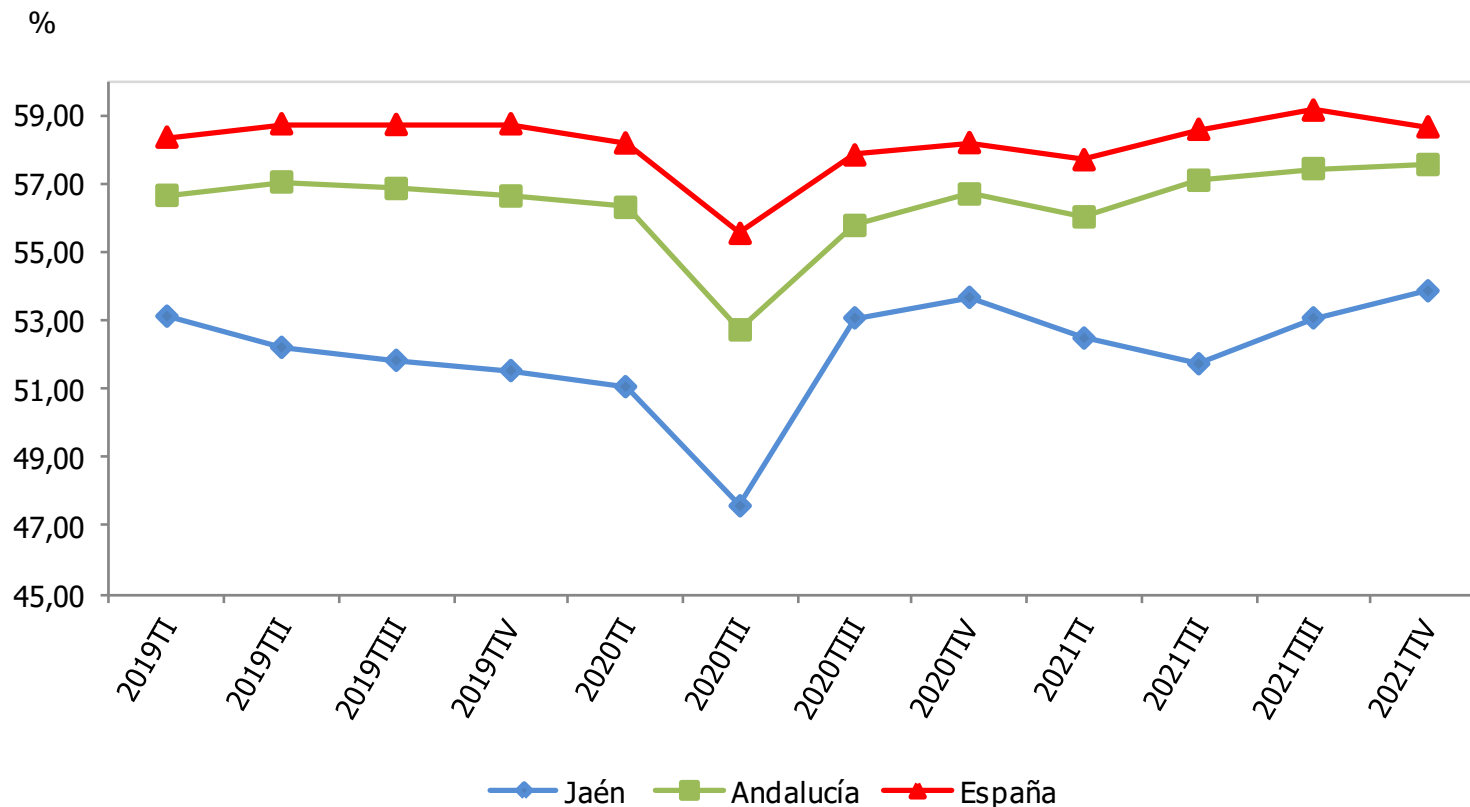

Tasa de actividad (%)	IVT 2021	Variac. trimestral (p.p.)	Variac. interanual (p.p.)
España	58,65	-0,49	0,46
Andalucía	57,55	0,12	0,86
Jaén	53,86	0,79	0,19

Fuente: Instituto Nacional de Estadística (INE), *Encuesta de Población Activa (EPA)*. Oficina Técnica de la Fundación "Estrategias para el desarrollo económico y social de la provincia de Jaén".

TASA DE OCUPACIÓN (%)

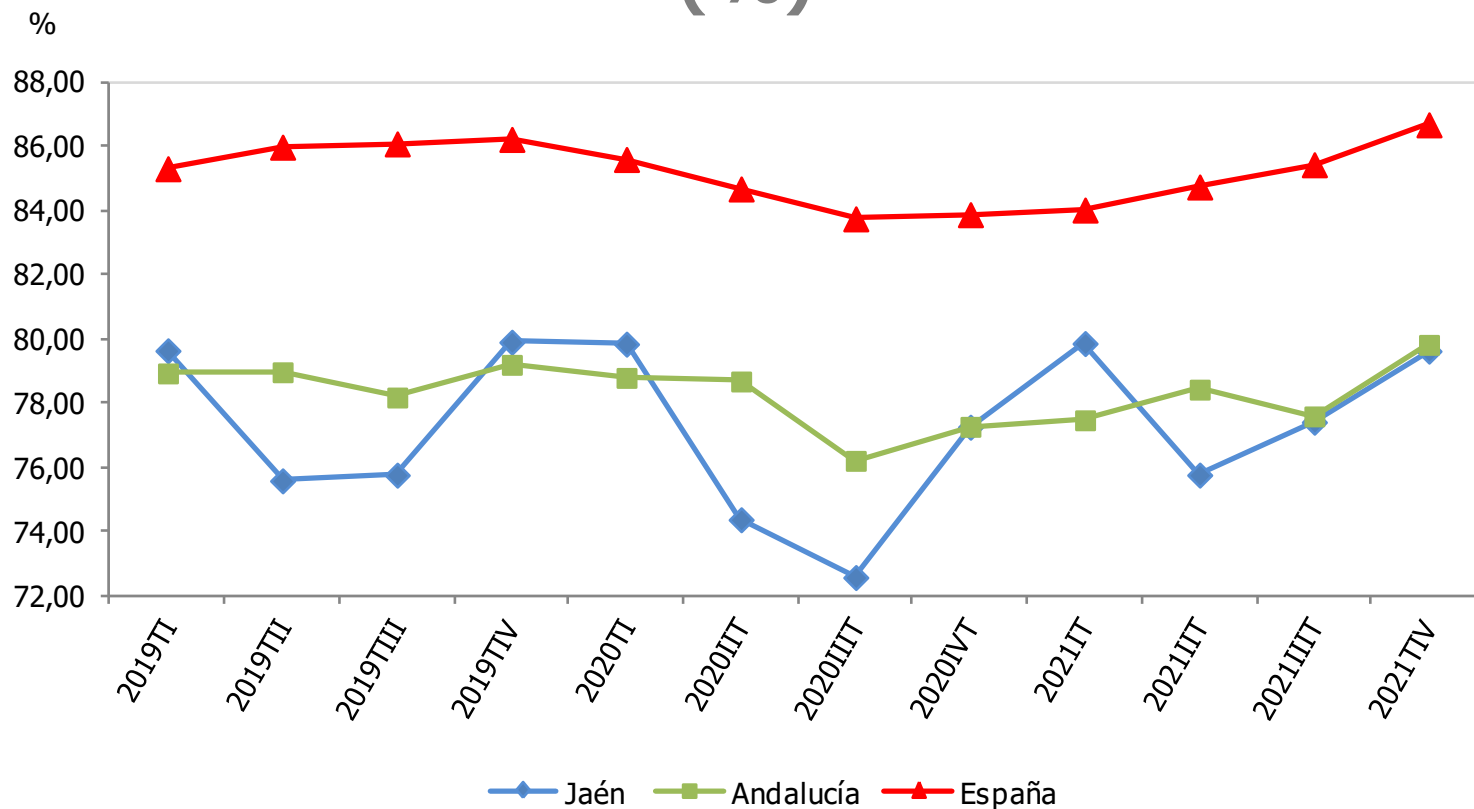

Tasa de ocupación (%)	IVT 2021	Variac. trimestral (p.p.)	Variac. interanual (p.p.)
España	86,67	1,24	2,80
Andalucía	79,82	2,23	2,55
Jaén	79,62	2,21	2,37

Fuente: Instituto Nacional de Estadística (INE), *Encuesta de Población Activa (EPA)*. Oficina Técnica de la Fundación "Estrategias para el desarrollo económico y social de la provincia de Jaén".

VARIACIÓN INTERANUAL DE LAS AFILIACIONES EN ALTA LABORAL A LA SEGURIDAD SOCIAL (%)

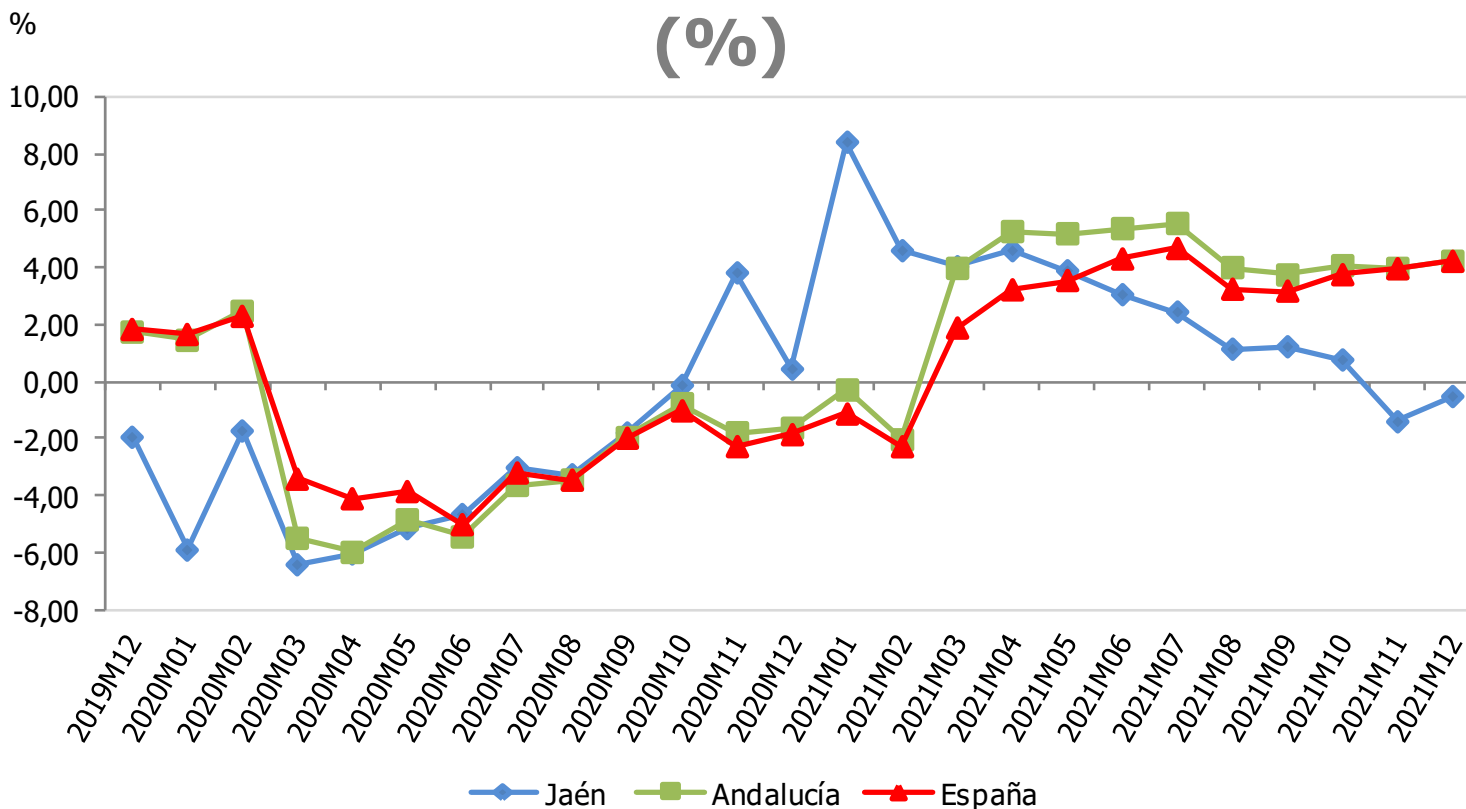

Afiliaciones en alta laboral a la SS	Diciembre 2021	Variac. mensual (%)	Variac. interanual (%)
España	19.703.812	-0,12	4,23
Andalucía	3.240.147	0,73	4,23
Jaén	268.396	7,87	-0,51

Fuente: Ministerio de Inclusión, Seguridad Social y Migraciones, *Estadísticas de Mercado de Trabajo*. Oficina Técnica de la Fundación "Estrategias para el desarrollo económico y social de la provincia de Jaén".

VARIACIÓN INTERANUAL DE LAS AFILIACIONES EN ALTA LABORAL EN EL RÉGIMEN GENERAL DE LA SEGURIDAD SOCIAL (%)

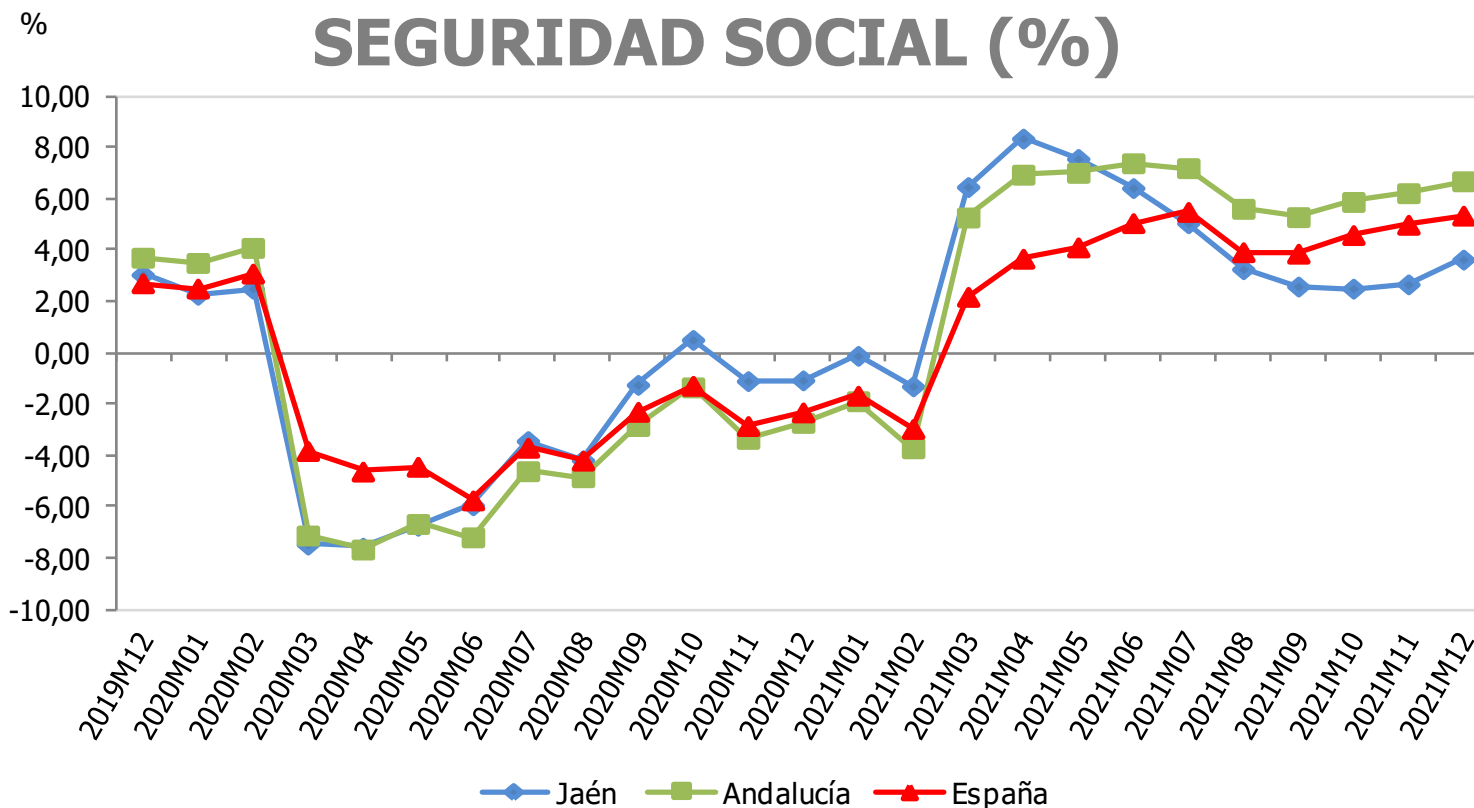

Afiliaciones Régimen General de la SS	Diciembre 2021	Variac. mensual (%)	Variac. interanual (%)
España	15.185.343	-0,28	5,34
Andalucía	2.175.617	0,03	6,68
Jaén	135.043	-0,29	3,63

Fuente: Ministerio de Inclusión, Seguridad Social y Migraciones, *Estadísticas de Mercado de Trabajo*. Oficina Técnica de la Fundación "Estrategias para el desarrollo económico y social de la provincia de Jaén".

VARIACIÓN INTERANUAL DE LAS AFILIACIONES EN ALTA LABORAL EN EL RÉGIMEN DE AUTÓNOMOS DE LA SEGURIDAD SOCIAL (%)

%

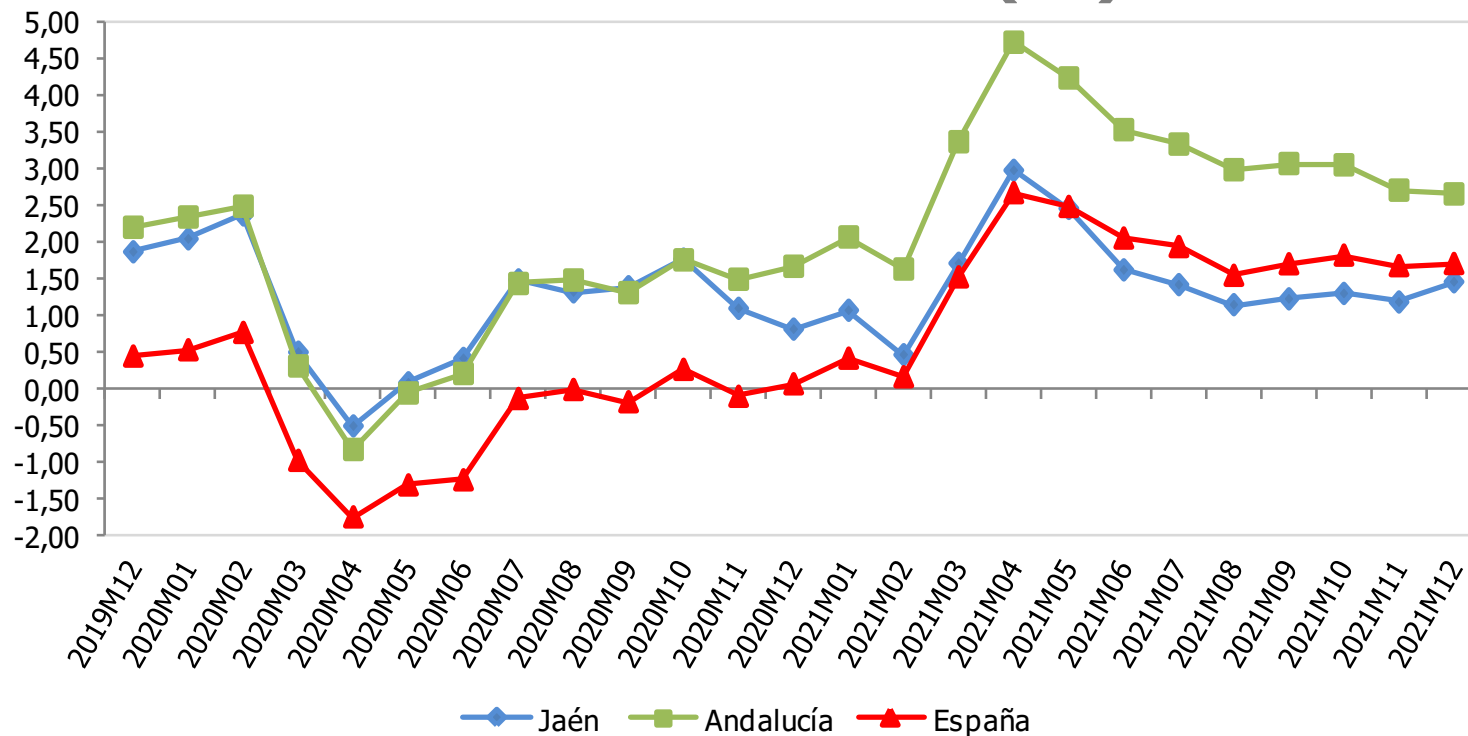

Afiliaciones Régimen Autónomos de la SS	Diciembre 2021	Variac. mensual (%)	Variac. interanual (%)
España	3.325.252	0,11	1,70
Andalucía	562.839	0,12	2,65
Jaén	42.342	0,07	1,45

Fuente: Ministerio de Inclusión, Seguridad Social y Migraciones, *Estadísticas de Mercado de Trabajo*. Oficina Técnica de la Fundación "Estrategias para el desarrollo económico y social de la provincia de Jaén".

VARIACIÓN INTERANUAL DE LAS AFILIACIONES EN ALTA LABORAL EN EL RÉGIMEN ESPECIAL AGRARIO DE LA SEGURIDAD SOCIAL (%)

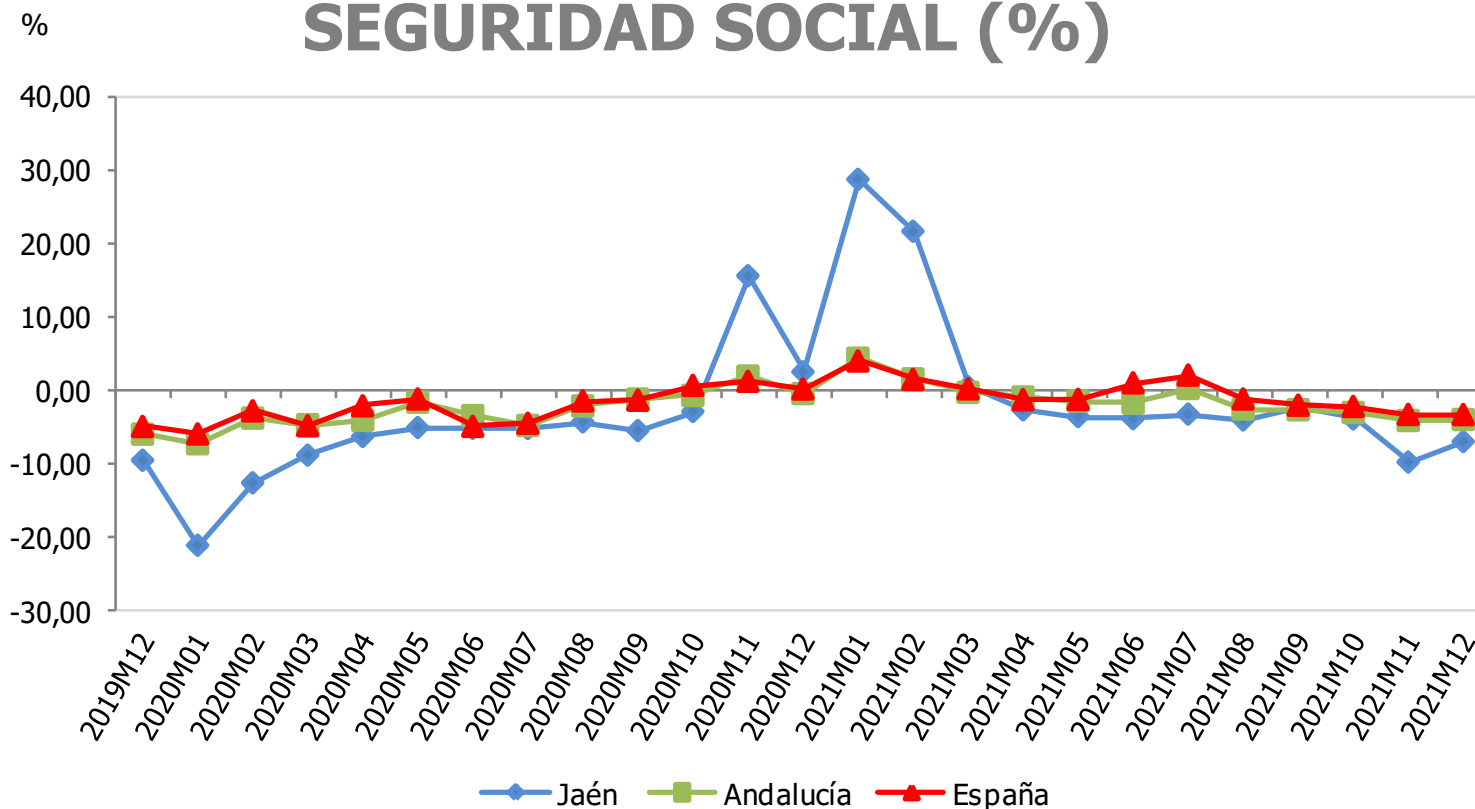

Afiliaciones Régimen E. Agrario de la SS	Diciembre 2021	Variac. mensual (%)	Variac. interanual (%)
España	752.793	2,53	-3,35
Andalucía	451.446	5,15	-4,02
Jaén	89.006	28,85	-7,03

Fuente: Ministerio de Inclusión, Seguridad Social y Migraciones, *Estadísticas de Mercado de Trabajo*. Oficina Técnica de la Fundación "Estrategias para el desarrollo económico y social de la provincia de Jaén".

VARIACIÓN INTERANUAL DE LAS AFILIACIONES EN ALTA LABORAL EN EL SISTEMA ESPECIAL PARA EMPLEADOS DEL HOGAR DE LA SS (%)

%

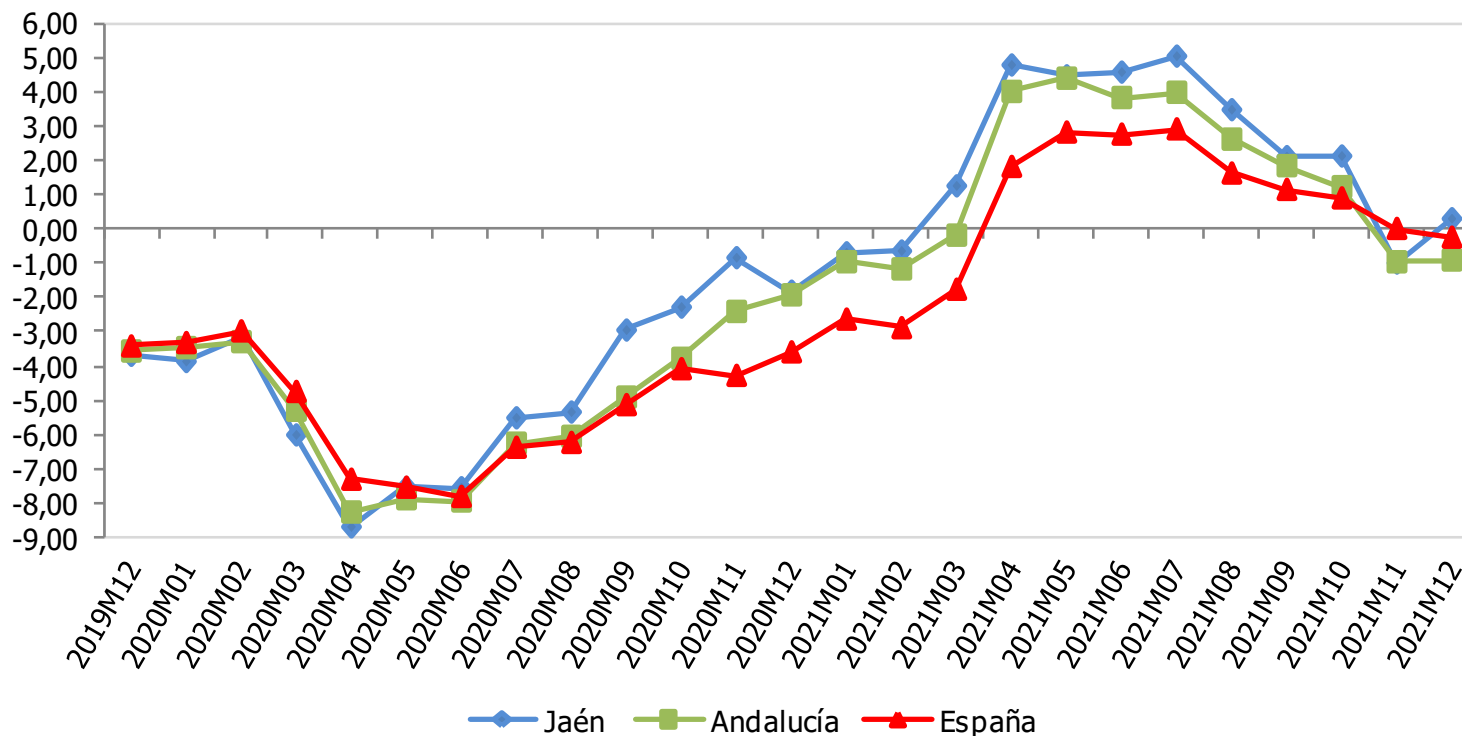

Afiliaciones Régimen del Hogar de la SS	Diciembre 2021	Variac. mensual (%)	Variac. interanual (%)
España	380.570	0,14	-0,24
Andalucía	41.938	0,15	-0,90
Jaén	2.005	0,70	0,30

Fuente: Ministerio de Inclusión, Seguridad Social y Migraciones, *Estadísticas de Mercado de Trabajo*. Oficina Técnica de la Fundación "Estrategias para el desarrollo económico y social de la provincia de Jaén".

TASA DE PARO (%)

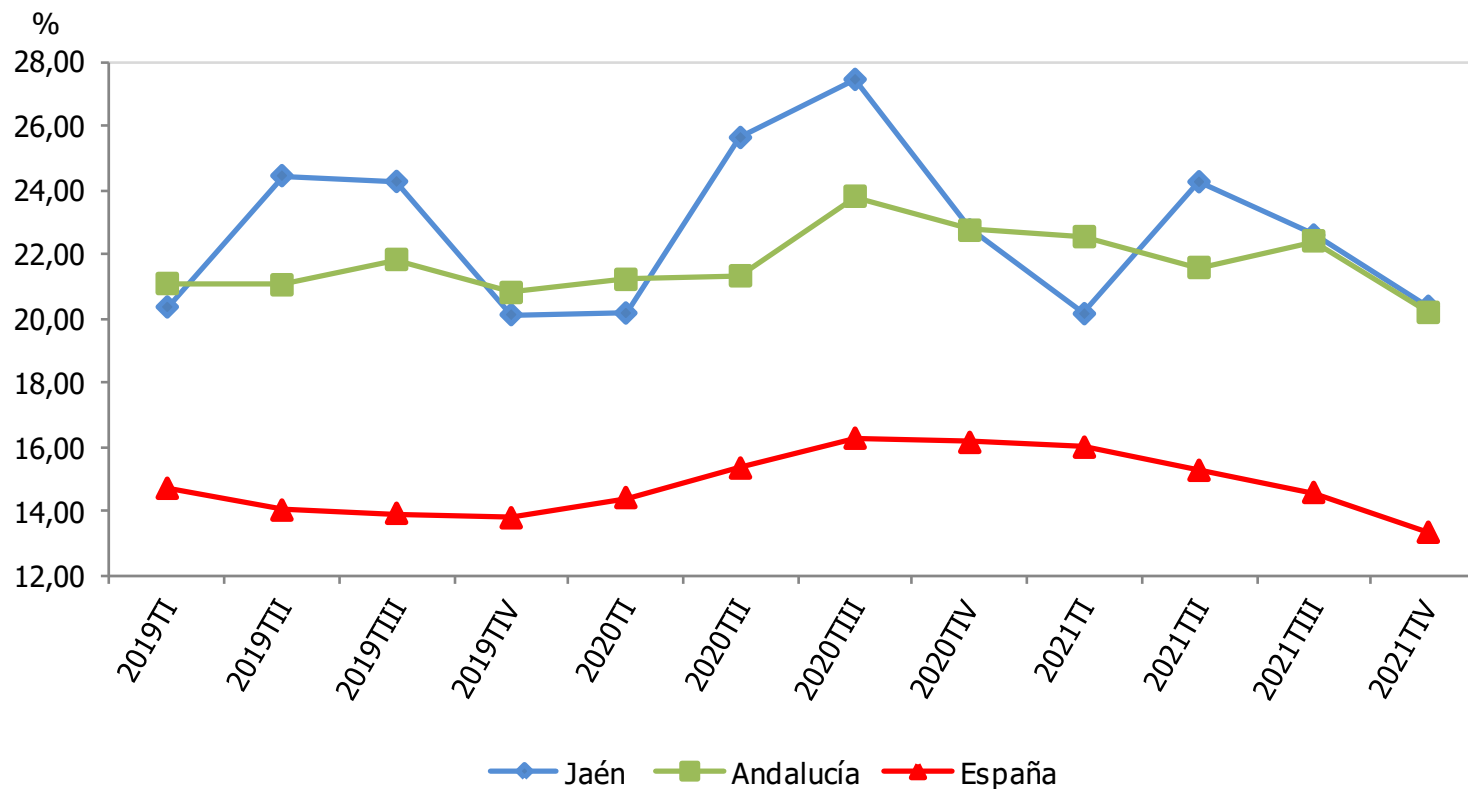

Tasa de paro (%)	IVT 2021	Variac. trimestral (p.p.)	Variac. interanual (p.p.)
España	13,33	-1,24	-2,80
Andalucía	20,18	-2,23	-2,56
Jaén	20,37	-2,22	-2,38

Fuente: Instituto Nacional de Estadística (INE), *Encuesta de Población Activa (EPA)*. Oficina Técnica de la Fundación "Estrategias para el desarrollo económico y social de la provincia de Jaén".

TASA DE PARO EN EL SECTOR AGRARIO (%)

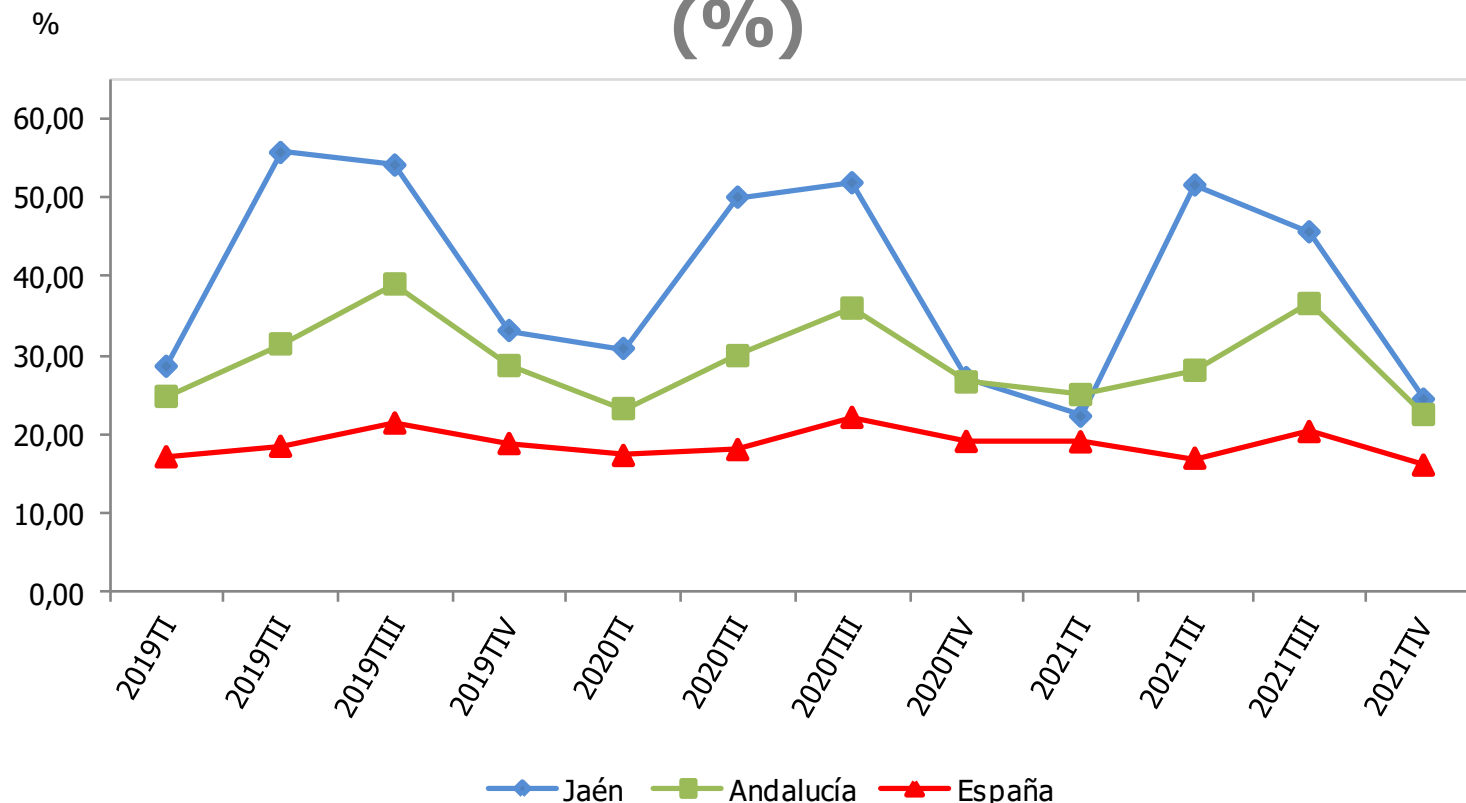

Tasa de paro sector agrario (%)	IVT 2021	Variac. trimestral (p.p.)	Variac. interanual (p.p.)
España	16,09	-4,25	-3,00
Andalucía	22,50	-14,05	-4,12
Jaén	24,44	-21,18	-2,73

Fuente: Instituto Nacional de Estadística (INE), *Encuesta de Población Activa (EPA)*. Oficina Técnica de la Fundación "Estrategias para el desarrollo económico y social de la provincia de Jaén".

TASA DE PARO EN EL SECTOR INDUSTRIAL (%)

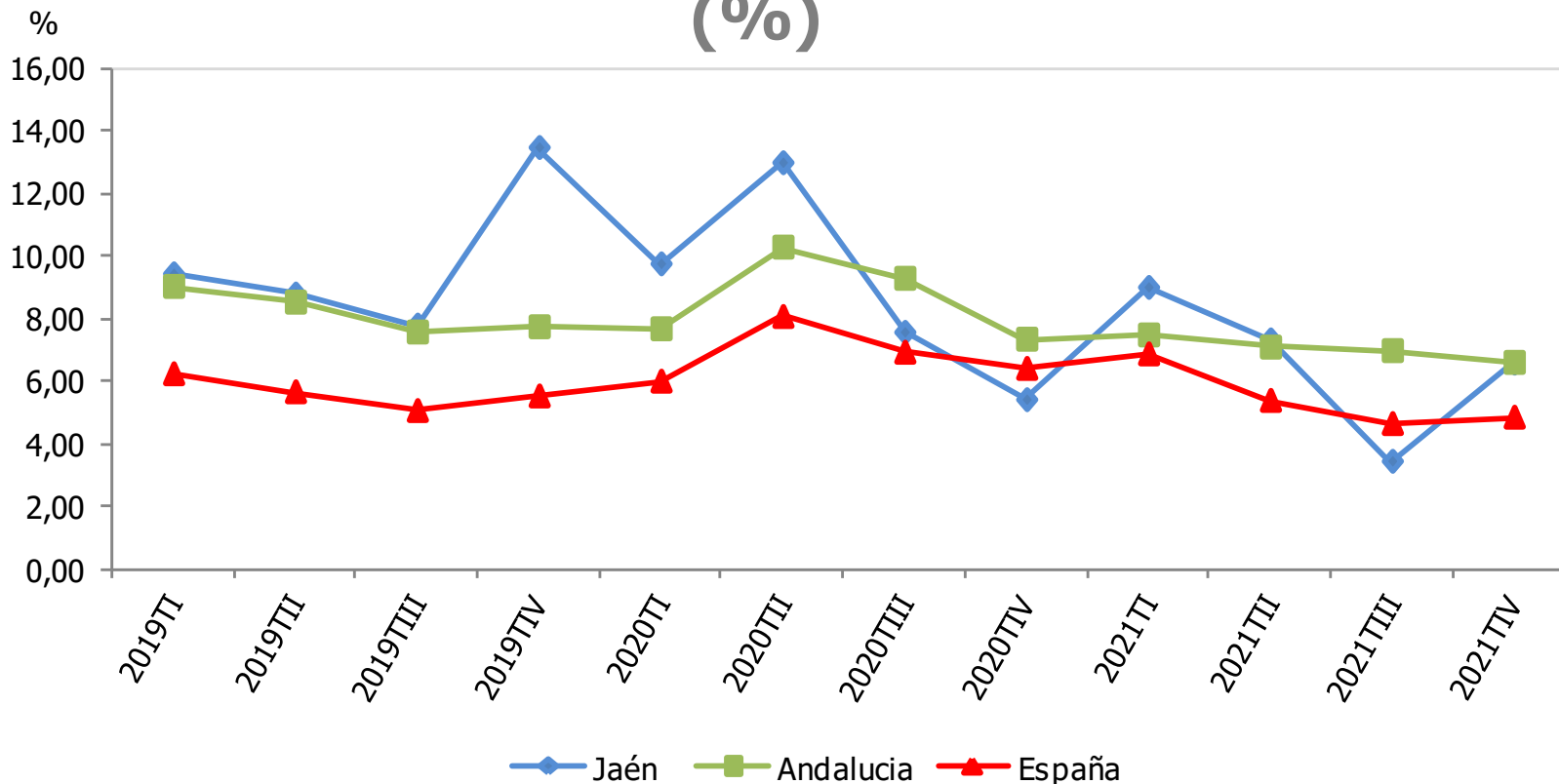

Tasa de paro sector industrial (%)	IVT 2021	Variac. trimestral (p.p.)	Variac. interanual (p.p.)
España	4,84	0,20	-1,56
Andalucía	6,59	-0,38	-0,74
Jaén	6,57	3,14	1,17

Fuente: Instituto Nacional de Estadística (INE), *Encuesta de Población Activa (EPA)*. Oficina Técnica de la Fundación "Estrategias para el desarrollo económico y social de la provincia de Jaén".

TASA DE PARO EN EL SECTOR DE LA CONSTRUCCIÓN (%)

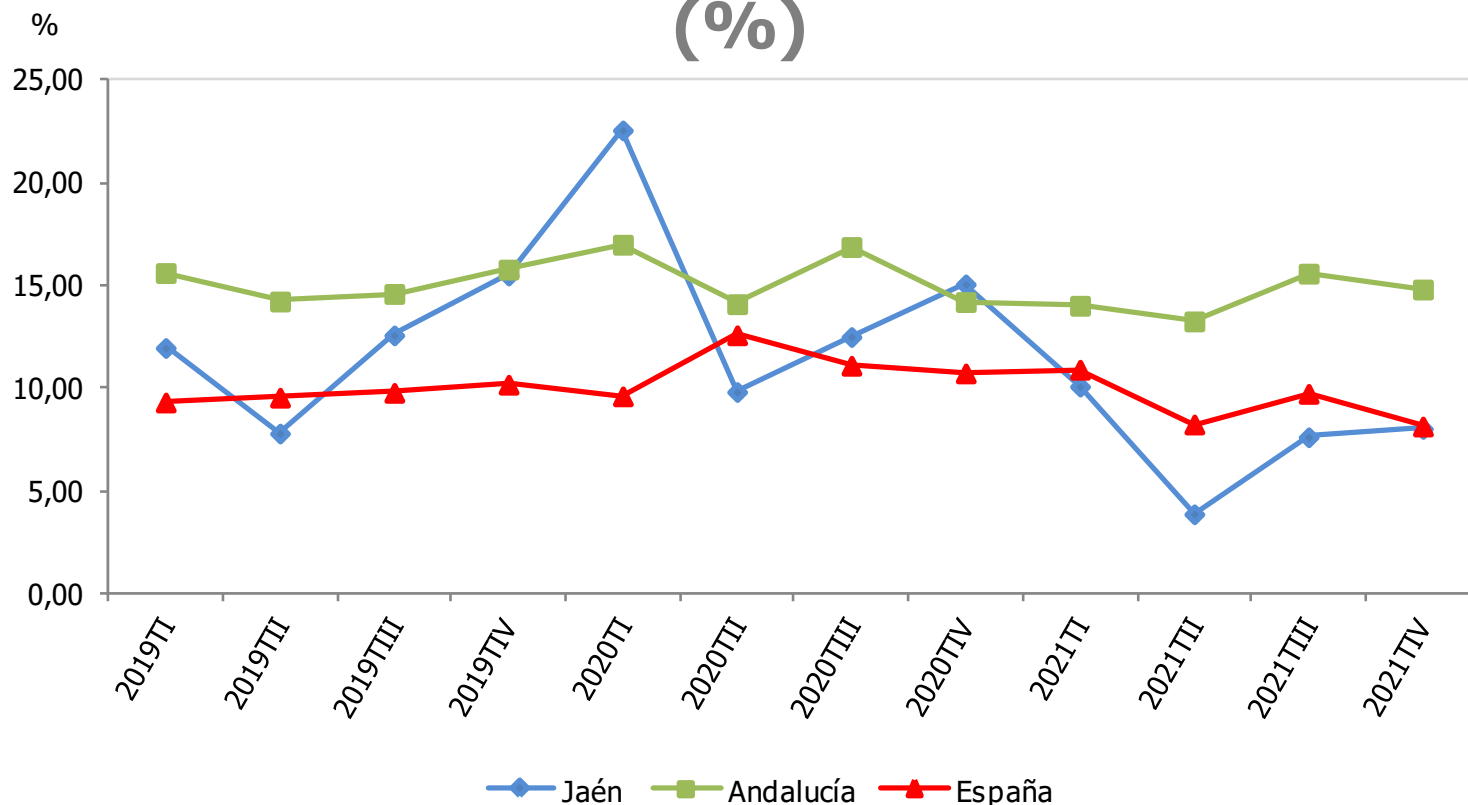

Tasa de paro sector construcción (%)	IVT 2021	Variac. trimestral (p.p.)	Variac. interanual (p.p.)
España	8,14	-1,59	-2,58
Andalucía	14,81	-0,77	0,61
Jaén	8,02	0,41	-7,04

Fuente: Instituto Nacional de Estadística (INE), *Encuesta de Población Activa (EPA)*. Oficina Técnica de la Fundación "Estrategias para el desarrollo económico y social de la provincia de Jaén".

TASA DE PARO EN EL SECTOR SERVICIOS (%)

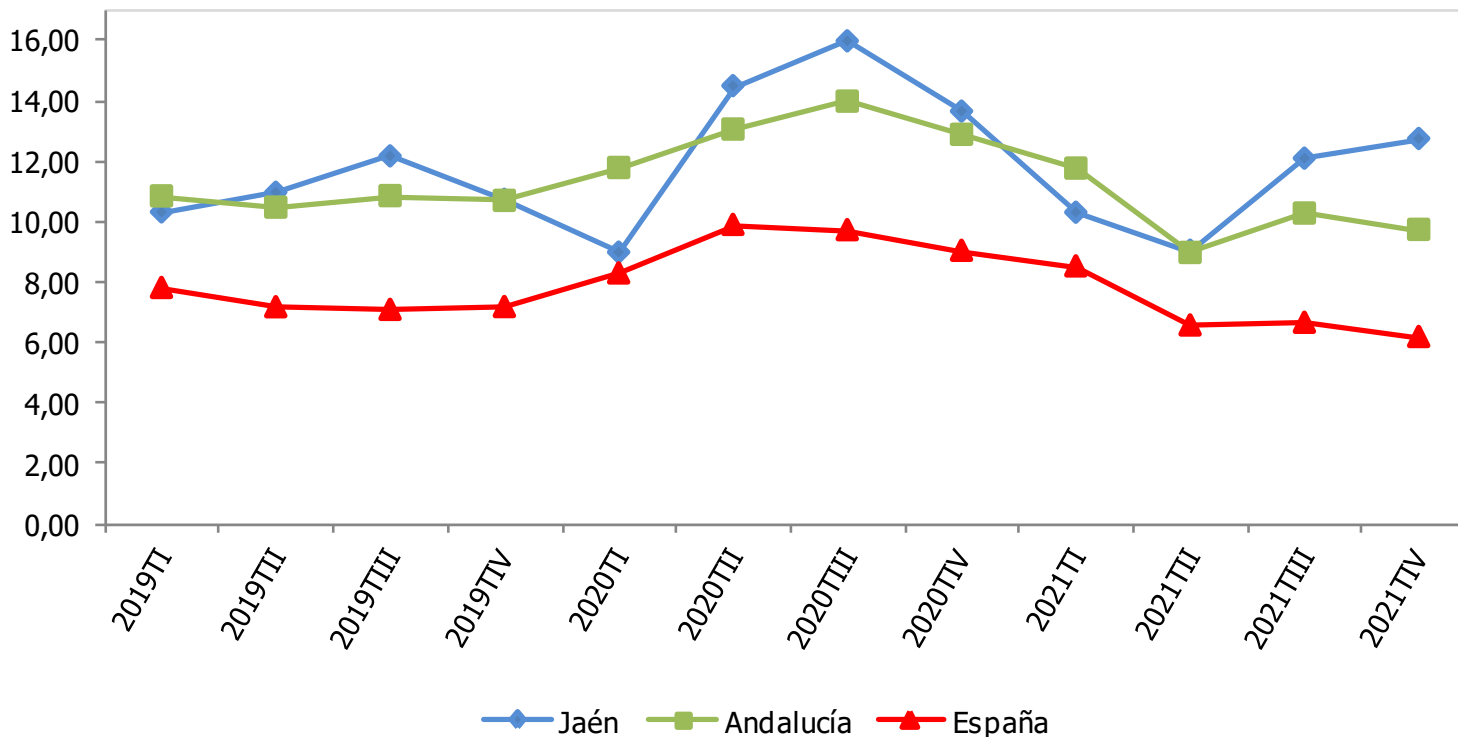

Tasa de paro sector servicios (%)	IVT 2021	Variac. trimestral (p.p.)	Variac. interanual (p.p.)
España	6,18	-0,47	-2,85
Andalucía	9,73	-0,54	-3,15
Jaén	12,74	0,65	-0,91

Fuente: Instituto Nacional de Estadística (INE), *Encuesta de Población Activa (EPA)*. Oficina Técnica de la Fundación "Estrategias para el desarrollo económico y social de la provincia de Jaén".

VARIACIÓN INTERANUAL DEL PARO REGISTRADO (%)

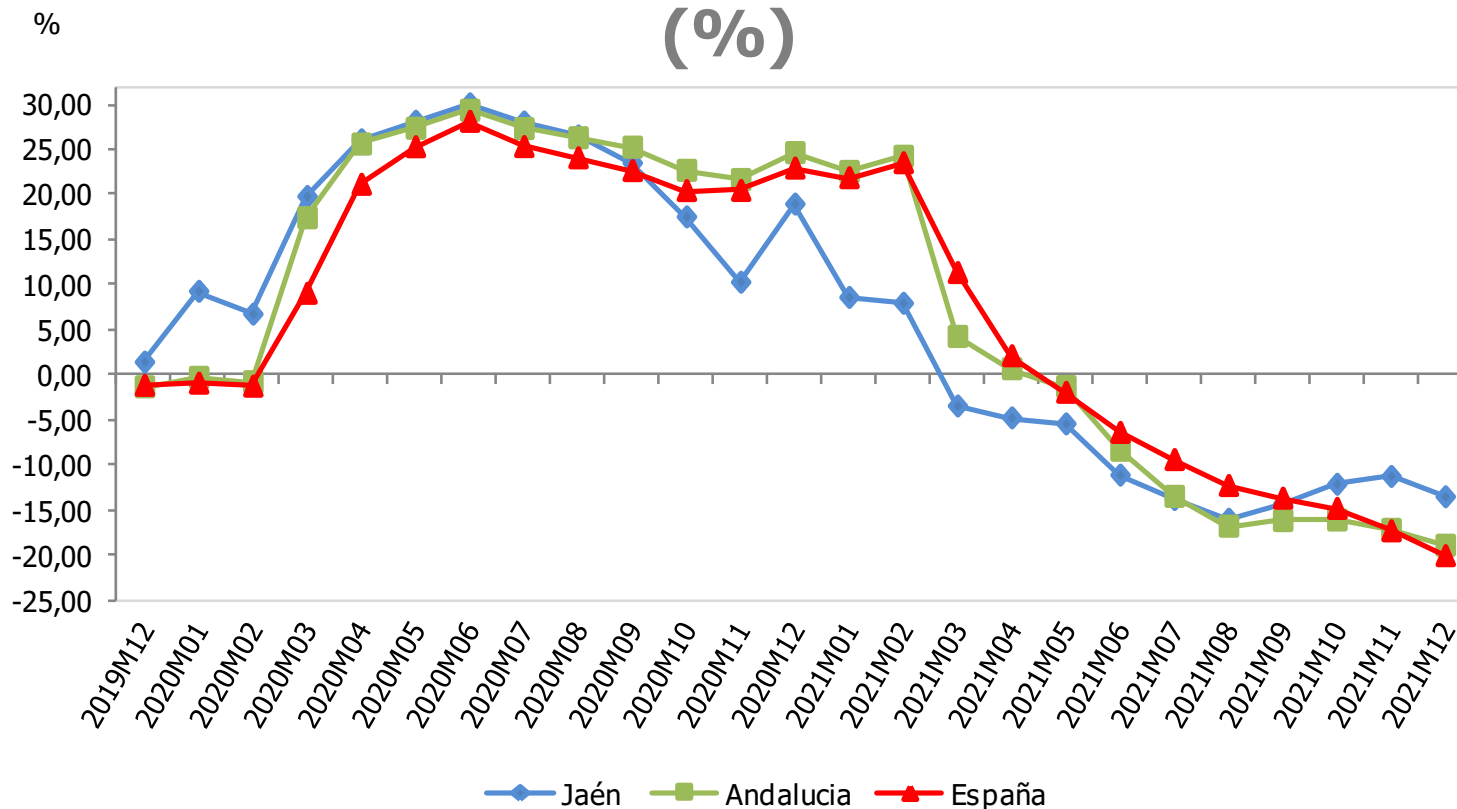

Paro registrado	Diciembre 2021	Variac. mensual (%)	Variac. interanual (%)
España	3.105.905	-2,41	-20,12
Andalucía	785.641	-1,83	-18,96
Jaén	43.140	-9,06	-13,58

Fuente: Servicio Público de Empleo Estatal (SEPE), *Estadísticas de empleo*. Oficina Técnica de la Fundación "Estrategias para el desarrollo económico y social de la provincia de Jaén".

VARIACIÓN INTERANUAL DE LOS CONTRATOS REGISTRADOS (%)

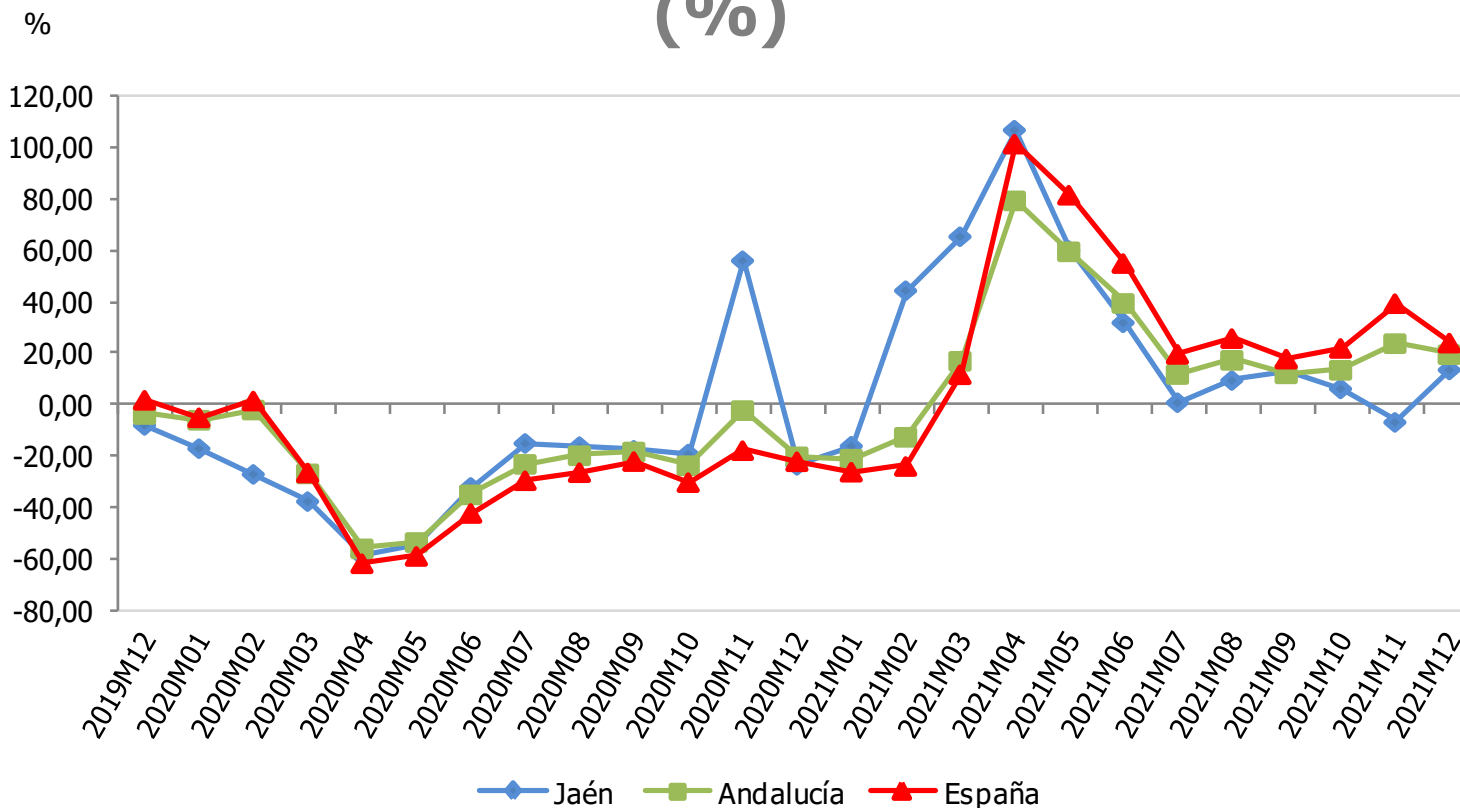

Contratos registrados	Diciembre 2021	Variac. mensual (%)	Variac. interanual (%)
España	1.681.550	-16,82	24,09
Andalucía	467.552	-5,71	19,56
Jaén	111.023	56,84	13,61

Fuente: Servicio Público de Empleo Estatal (SEPE), *Estadísticas de contratos*. Oficina Técnica de la Fundación "Estrategias para el desarrollo económico y social de la provincia de Jaén".

VARIACIÓN INTERANUAL DE LAS PERSONAS BENEFICIARIAS DE PRESTACIONES POR DESEMPLEO (%)

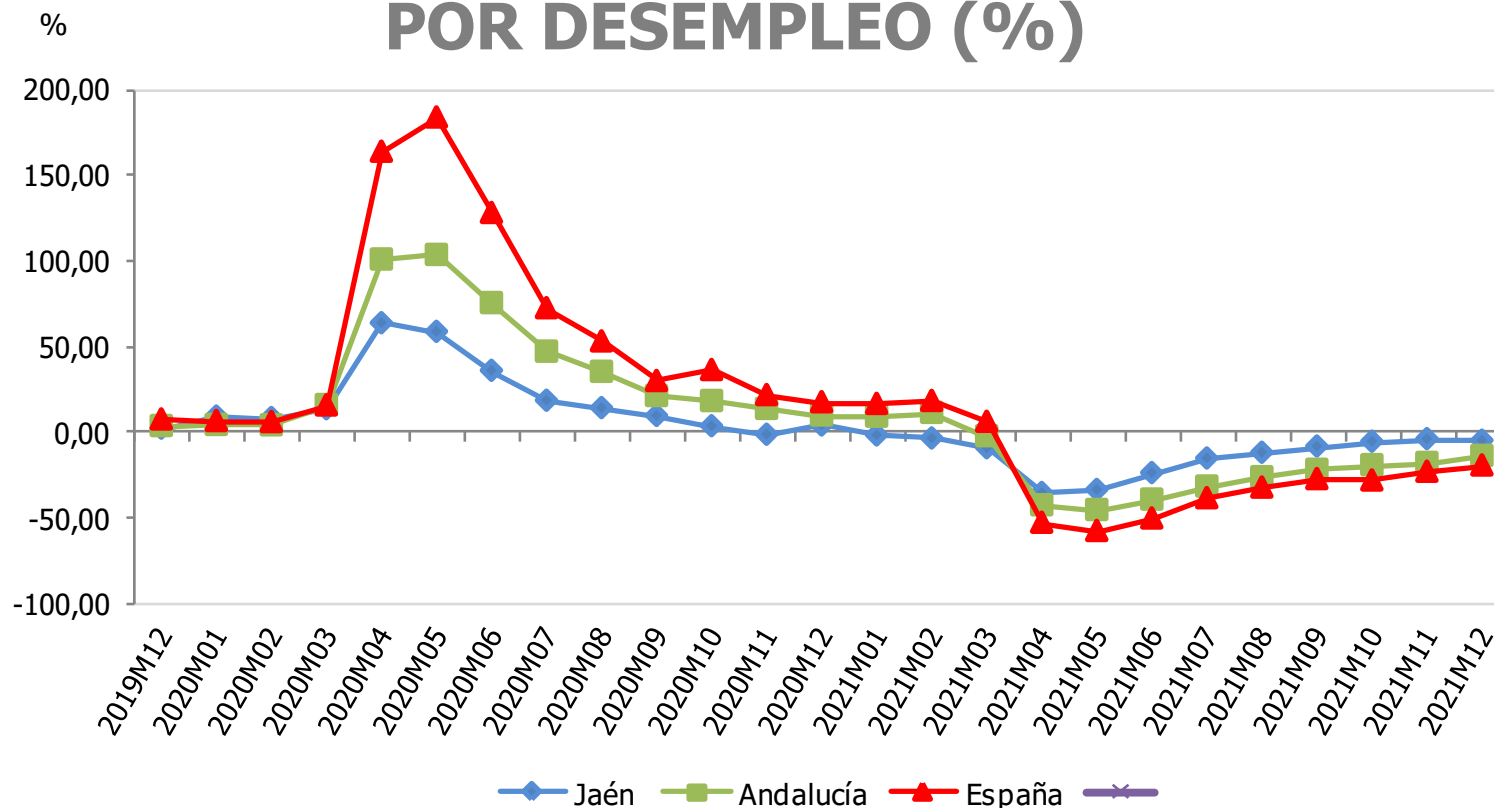

Personas benef. prestaciones desempleo	Diciembre 2021	Variac. mensual (%)	Variac. interanual (%)
España	1.842.238	1,16	-19,89
Andalucía	512.969	-1,34	-14,28
Jaén	42.384	-11,79	-5,42

Fuente: Ministerio de Trabajo y Economía Social, *Estadísticas de prestaciones*. Oficina Técnica de la Fundación "Estrategias para el desarrollo económico y social de la provincia de Jaén".

PRECIO MEDIO DEL ACEITE DE OLIVA (€/kg)

€/kg

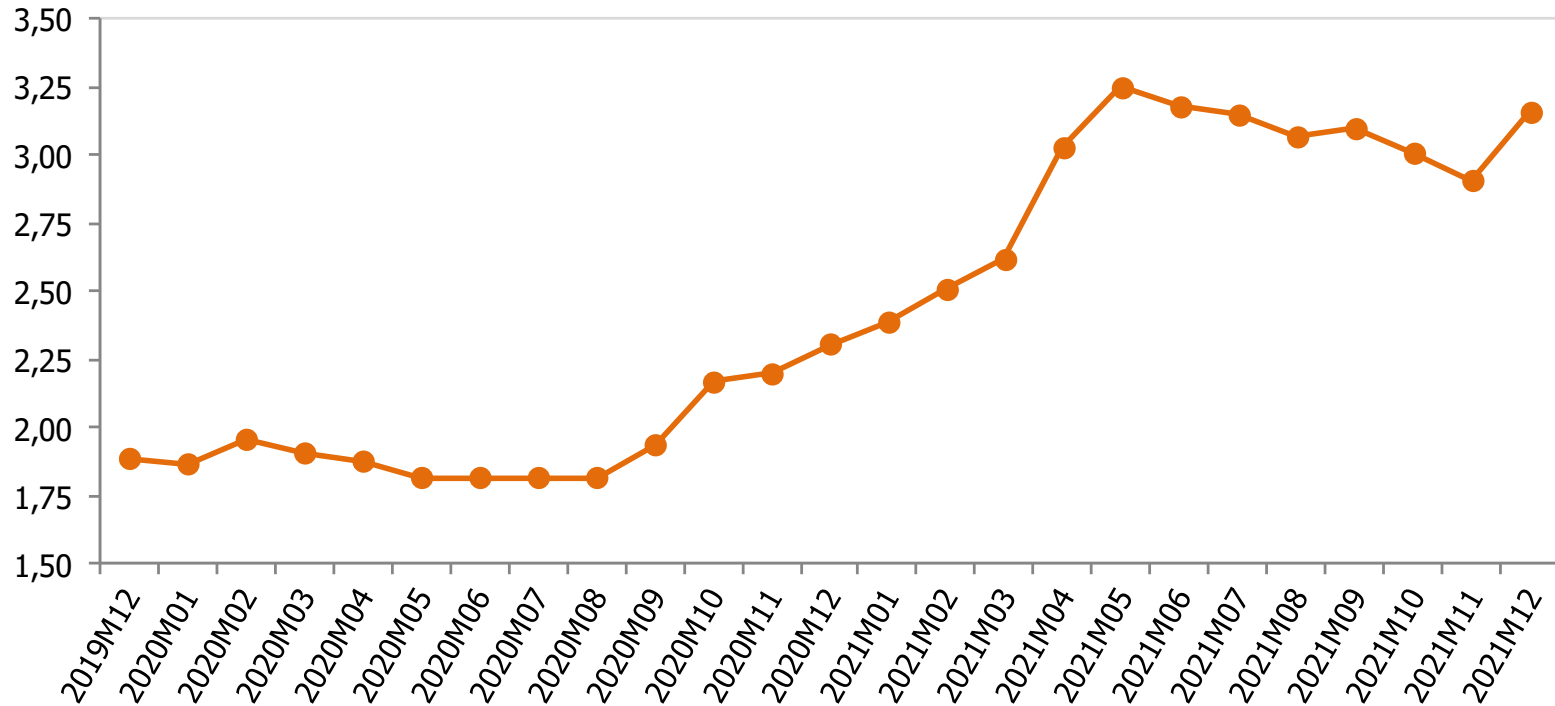

Precio medio del aceite de oliva (€/kg)	Diciembre 2021	Variac. mensual (%)	Variac. interanual (%)
		3,16	8,59

Fuente: Fundación para la Promoción y el Desarrollo del Olivar y del Aceite de Oliva. Oficina Técnica de la Fundación "Estrategias para el desarrollo económico y social de la provincia de Jaén".

PUEDES ENCONTRAR MÁS INFORMACIÓN SOBRE
ESTOS INDICADORES EN EL
OBSERVATORIO ECONÓMICO
DE LA PROVINCIA DE JAÉN
(EN LA SECCIÓN “DOCUMENTOS” DE ESTA WEB)
O CONSULTARNOS EN EL EMAIL
planestra@ujaen.es